



# COMUNE DI MALALBERGO

Provincia di Bologna

## DELIBERAZIONE DELLA GIUNTA COMUNALE 22 del 31/03/2016

COPIA CONFORME ALL'ORIGINALE

---

OGGETTO: **APPROVAZIONE P.E.G. ESERCIZI 2016/2018**

---

L'anno **duemilasedici** addì **trentuno** del mese di **Marzo** alle ore **22:35**, convocata con le prescritte modalità, nella residenza comunale si è riunita la Giunta Comunale.

Fatto l'appello nominale risultano:

GIOVANNINI MONIA	Sindaco	Presente
MILLA MEI	Vicesindaco	Presente
FERRETTI STEFANO	Assessore	Assente
CHIARI MATTEO	Assessore	Presente
FORNASARI MARCO	Assessore	Presente

Totale presenti: **4**

Totale assenti: **1**

Assenti giustificati i signori: FERRETTI STEFANO.

Partecipa il Segretario Comunale del Comune, Dott. **BERALDI GIUSEPPE**.

In qualità di SINDACO, il Sig. **GIOVANNINI MONIA** assume la presidenza e, constatata la legalità dell'adunanza, dichiara aperta la seduta invitando la Giunta a deliberare sull'oggetto sopraindicato.

OGGETTO:  
APPROVAZIONE P.E.G. ESERCIZI 2016/2018

## LA GIUNTA COMUNALE

PREMESSO che:

- con deliberazione del Consiglio Comunale n. del 31/03/2016, è stato approvato il bilancio di previsione per il triennio 2016/2018 ai sensi del D. Lgs. 118/2011 (Armonizzazione dei sistemi contabili degli enti territoriali);
- con deliberazione del Consiglio Comunale n.15 del 31/03/2016 è stato approvato definitivamente il DUP per il triennio della programmazione finanziaria 2016-2018;

Visto:

- Il provvedimento del Sindaco n.16 del 14/12/2015, con cui sono stati conferiti fino al 31.12.2016 gli incarichi di posizione;
- La propria deliberazione n. 130 del 17/12/2015 avente per oggetto: "Approvazione P.E.G. provvisorio anno 2016" necessaria a garantire la gestione in attesa dell'approvazione del bilancio di previsione anno 2016, e ritenuto ora di provvedere all'approvazione del P.E.G. definitivo;
- L'art. 10 del Regolamento di Contabilità relativo al "Piano esecutivo di gestione", il quale prevede che contestualmente alla definizione del P.E.G. la Giunta provvede all'individuazione dei Responsabili di servizi;

Considerato che l'intento che la Giunta Comunale si pone con il presente atto è di poter disporre in modo formale di un sistema di pianificazione strategica, in grado di identificare i diversi obiettivi assegnati ad ogni Responsabile, che consentano una gestione:

1. Trasparente;
2. Pianificata, nei tempi e nelle fasi di realizzazione;
3. Praticabile, in quanto condivisa con la struttura;
4. Misurabile, in termini di qualità e quantità;
5. Verificabile, nei risultati finali e nelle responsabilità, al termine del relativo periodo di esercizio;

Richiamato il D.Lgs. n. 118/2011, recante disposizioni in materia di armonizzazione dei sistemi contabili e degli schemi di bilancio delle Regioni, degli Enti Locali e dei loro organismi;

Visto l'art. 169 del D. Lgs. n. 267/2000 che testualmente dispone:

1. La Giunta delibera il piano esecutivo di gestione (PEG) entro venti giorni dall'approvazione del bilancio di previsione, in termini di competenza. Con riferimento al primo esercizio il PEG è redatto anche in termini di cassa. Il PEG è riferito ai medesimi esercizi considerati nel bilancio, individua gli obiettivi della gestione ed affida gli stessi, unitamente alle dotazioni necessarie, ai responsabili dei servizi.
2. Nel PEG le entrate sono articolate in titoli, tipologie, categorie, capitoli, ed eventualmente in articoli, secondo il rispettivo oggetto. Le spese sono articolate in missioni, programmi, titoli, macroaggregati, capitoli ed eventualmente in articoli. I capitoli costituiscono le unità elementari ai fini della gestione e della rendicontazione, e sono raccordati al quarto livello del piano dei conti finanziario di cui all'art. 157.
3. L'applicazione dei commi 1 e 2 del presente articolo è facoltativa per gli enti locali con popolazione inferiore a 5.000 abitanti, fermo restando l'obbligo di rilevare unitariamente i fatti gestionali secondo la struttura del piano dei conti di cui all'art. 157, comma 1-bis.

3-bis. Il PEG è deliberato in coerenza con il bilancio di previsione e con il documento unico di programmazione. Al PEG è allegato il prospetto concernente la ripartizione delle tipologie in categorie e dei programmi in macroaggregati, secondo lo schema di cui all'allegato n. 8 al decreto legislativo 23 giugno 2011, n. 118, e successive modificazioni. Il piano dettagliato degli obiettivi di cui all'art. 108, comma 1, del presente testo unico e il piano della performance di cui all'art. 10 del decreto legislativo 27 ottobre 2009, n. 150, sono unificati organicamente nel PEG.

Vista la delibera del Consiglio Comunale n. 80 del 26/11/2015 avente per oggetto "Approvazione Schema di Convenzione per il trasferimento all'Unione Terre di Pianura delle funzioni, compiti e attività di gestione del Servizio Personale e gestione in Unione dell'Organismo Indipendente di Valutazione della Performance del 26/11/2015 e richiamata, inoltre, la delibera di Giunta Unione n. 43/2013 con cui si individua, quale responsabile dell'Ufficio Unico del Personale, per tutti i Comuni dell'Unione, il dott. Alberto Di Bella e che ad esso sono attribuite, pertanto, dall'anno 2016, con riferimento alle voci di spesa ed entrata del servizio personale, le competenze gestionali di cui all'art. 107 del TUEL, per l'attuazione dei programmi e obiettivi di cui al presente PEG;

Al fine di evitare ritardi dei pagamenti, anche alla luce della evoluzione normativa art. 9 del D. L. 78/2009 e s.m.i. in tema di tempestività dei pagamenti delle pubbliche amministrazioni, i Responsabili di Settore, ciascuno per quanto di competenza sulla base dei capitoli di entrata e di spesa affidati con il Piano esecutivo di gestione, devono in particolare porre in essere quanto necessario, in diritto e in fatto, al fine di acquisire con la massima sollecitudine tutte le entrate e monitorare costantemente l'andamento degli incassi sui capitoli loro affidati con il piano esecutivo di gestione e, porre in essere tutte le azioni, inclusa la riscossione coattiva, per assicurare l'incameramento delle entrate con la massima sollecitudine.

Rilevato infine, che ai sensi della normativa in oggetto, è prevista una responsabilità disciplinare e amministrativa in capo al Responsabile di settore in caso di violazione dell'obbligo del preventivo accertamento della compatibilità dei pagamenti;

Visti:

- il vigente regolamento di contabilità;
- lo Statuto comunale;
- il D. Lgs. 267/2000 e s.m.i.;
- il D. Lgs. 118/2011 e s.m.i.;

Visti gli allegati pareri favorevoli espressi ai sensi dell'art. 49, comma 1 D.Lgs. 267/2000;

Con voti favorevoli unanimi resi nei modi di legge;

### **DELIBERA**

- 1) Di prendere atto delle posizioni organizzative così come conferite dal Provvedimento del Sindaco n. 16 del 14/12/2015 ai Sigg:

<b>POSIZIONE ORGANIZZATIVE</b>	<b>TITOLARE</b>	<b>INQUADRAMENTO</b>
Settore Affari Generali e Comunicazione	Patrizia Corazza	D1
Settore Servizi alla Persona	Sabrina Zamboni	D1
Settore Pianificazione e Gestione del Territorio	Federico Ferrarato	D3
Settore Corpo di Polizia Municipale	Daniele Romagnoli	D1

Settore Economico Finanziario	Cristina Brandola	D1
-------------------------------	-------------------	----

2. Di dare atto che:

- con delibera di Giunta Comunale n. 66 del 12/06/2014 è stata definita la pesatura delle A.P.O. che per l'anno 2016 sarà modificata con decorrenza 01/01/2016 tenuto conto dei nuovi assetti organizzativi;

- nel frattempo è stata autorizzata con atto di Giunta Comunale n. 130/2015 l'erogazione dell'identità mensile nell'importo lordo di € 812,98 in acconto e salvo conguaglio a tutte le A.P.O. in attesa del provvedimento deliberativo della Giunta Comunale che approverà una nuova modalità di pesatura;

- l'indennità di risultato sarà prevista con il predetto atto e sarà determinata tenuto conto del limite massimo del 25%;

3. Di dare atto che il dott. Di Bella, così come individuato negli atti dell'Unione di cui in premessa, viene incardinato nella struttura organizzativa dell'ente legittimando tutti gli atti e provvedimenti di gestione dell'Amministrazione Comunale;

4. Di assegnare ai responsabili le risorse umane risultanti dai posti attualmente coperti in pianta organica e come risultanti dalla propria deliberazione n. 147 del 28/12/2015;

5. Di approvare il Piano Esecutivo di Gestione per gli anni 2016-2018 così come risultante così come riportato nell'Allegato A) alla presente Deliberazione costituente parte integrante e sostanziale del presente atto, in cui si riportano le previsioni di bilancio 2016/2018 in termini di competenza ed in termini di cassa, per quanto riguarda il primo esercizio, articolate come segue: entrate articolate in titoli, tipologie, categorie, capitoli suddivise inoltre - per centro di responsabilità;-spese articolate in missioni, programmi, titoli, macroaggregati, capitoli suddivise inoltre per centro di responsabilità;

6. Di approvare l'Allegato B) concernente la ripartizione delle tipologie in categorie e dei programmi in macroaggregati come disposto dall'all.12 al D.Lgs. 118/2011;

7. Di rimandare con successivo atto, l'approvazione del P.D.O. - Piano degli Obiettivi specifici integrato del piano della performance, in quanto risultano ancora in corso trattativa con l'Amministrazione.

8. Di affidare i capitoli di entrata e di uscita del PEG per gli anni 2016-2018 ai Responsabili di Settore così come definito negli allegati in modo che i responsabili incaricati, possano assumere gli atti di gestione necessari per il raggiungimento degli obiettivi stabiliti.

9. Di dare atto che per gli acquisti di beni mobili ed arredi, per gli incarichi di collaborazione, ricerca, studi e consulenza, rappresentanza ed in generale per tutte le spese soggette a limiti di legge i Responsabili di Settore dovranno verificare il rispetto del limite di legge previamente alla determinazione della spesa;

10. Di dare atto che i Responsabili di settori potranno assumere impegni di spesa sugli esercizi successivi al primo, solo in ossequio alle disposizioni dell'art. 183 comma 6 del D. Lgs. 267/2000 e s.m.i. che testualmente dispone: "Gli impegni di spesa sono assunti nei limiti dei rispettivi stanziamenti di competenza del bilancio di previsione, con imputazione agli esercizi

in cui le obbligazioni passive sono esigibili. Non possono essere assunte obbligazioni che danno luogo ad impegni di spesa corrente:

- sugli esercizi successivi a quello in corso, a meno che non siano connesse a contratti o convenzioni pluriennali o siano necessarie per garantire la continuità dei servizi connessi con le funzioni fondamentali, fatta salva la costante verifica del mantenimento degli equilibri di bilancio, anche con riferimento agli esercizi successivi al primo;
- sugli esercizi non considerati nel bilancio, a meno delle spese derivanti da contratti di somministrazione, di locazione, relative a prestazioni periodiche o continuative di servizi di cui all'art. 1677 del codice civile, delle spese correnti correlate a finanziamenti comunitari e delle rate di ammortamento dei prestiti, inclusa la quota capitale.
- Le obbligazioni che comportano impegni riguardanti le partite di giro e i rimborsi delle anticipazioni di tesoreria sono assunte esclusivamente in relazione alle esigenze della gestione.”

11. Di invitare i responsabili individuati nel presente atto, a verificare le procedure di acquisto di beni e servizi, mediante ricorso al Mercato Elettronico della P.A che si avvale di Consip o a centrali di committenza regionale Intercent-ER, in ottemperanza alle disposizioni di cui al D.L. 6 luglio 2012 n. 95 e s.m.i. o a procedere all'espletamento di gare in accordo con i Comuni dell'Unione Terre di Pianura;
12. Di dare atto che l'utilizzo del fondo relativo agli incentivi per il miglioramento della produttività è assegnato al Responsabile Di Bella per la continuazione dei seguenti istituti:
  - progressione economica orizzontale
  - indennità da erogare alle educatrici asilo nido di cui all'art. 31 comma 7 del CCNL 14.09.2000 e l'aumento di cui all'art. 6 del CCNL 05.10.2001, da liquidare come stabilito nella propria delibera n. 149 del 9.11.2000 e nella determinazione del Responsabile servizi finanziari n. 547 del 28.11.2000
  - indennità di comparto;
  - ulteriori risorse sono affidate previa autorizzazione della Giunta Comunale;
13. Di stabilire che rientra nell'attività di liquidazione in capo ad ogni responsabile di settore, la
  - obbligo di acquisire il DURC in corso di validità e con esito regolare;
  - adempimenti inerenti la tracciabilità dei pagamenti;

Di dichiarare il presente atto immediatamente eseguibile ai sensi dell'articolo 134 comma 4 del D.Lgs. 267/2000 con successiva separata votazione favorevole unanime, stante l'urgenza di provvedere in merito.

\*\*\*\*\*

Letto, approvato e sottoscritto.

**IL SINDACO**  
F.to GIOVANNINI MONIA

**IL SEGRETARIO COMUNALE**  
F.to DOTT. BERALDI GIUSEPPE

Attesto che la presente deliberazione viene pubblicata all'Albo Comunale online il 05/04/2016 e vi rimarrà per 15 giorni consecutivi.

Comunicata ai Capigruppo Consiliari Prot. del 05/04/2016 / 5580.

**IL RESPONSABILE DEL SETTORE**  
F.to DOTT.SSA CORAZZA PATRIZIA

La presente deliberazione è divenuta esecutiva ai sensi del D.Lgs 18/08/2000 n. 267 (T.U.E.L.) e successive modificazioni, il giorno 31/03/2016.

[ X ] dichiarata immediatamente eseguibile (art. 134, comma 4°)

Data, 31/03/2016

Attesto che la presente deliberazione è conforme all'originale.

Data, 05/04/2016

**IL SEGRETARIO COMUNALE**  
DOTT. BERALDI GIUSEPPE

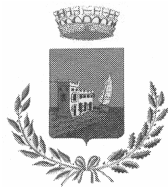

# COMUNE DI MALALBERGO

Provincia di Bologna

Proposta di deliberazione alla Giunta Comunale

Servizio/Ufficio: Settore Economico Finanziario  
Proposta N° 36/2016

Oggetto: APPROVAZIONE P.E.G. ESERCIZI 2016/2018

---

PARERE IN ORDINE ALLA REGOLARITA' TECNICA

ai sensi dell'art. 49 comma 1 del Decreto Legislativo 18/08/2000 n° 267.

Favorevole             Contrario

Data 25/03/2016	IL RESPONSABILE DEL SETTORE
	F.to RAG. CRISTINA BRANDOLA

PARERE IN ORDINE ALLA REGOLARITA' CONTABILE ATTESTANTE LA COPERTURA FINANZIARIA  
ai sensi dell'art. 151, comma 4, D.Lsg 267/2000 T.U.E.L.

Favorevole             Contrario

Data 25/03/2016	IL RESPONSABILE SERVIZI FINANZIARI
	F.to RAG. CRISTINA BRANDOLA



COMUNE DI MALALBERGO PROVINCIA DI BOLOGNA

**BILANCIO DI PREVISIONE**

PEG - PARTE ENTRATA per Centro di Responsabilità (Settore/Servizio) - Anno 2016

TITOLO, TIPOLOGIA, CATEGORIA	DENOMINAZIONE	RESIDUI PRESUNTI AL TERMINE DEL 2015	PREVISIONI DEFINITIVE DEL 2015	PREVISIONI ANNO			
				2016	2017	2018	
<b>0000</b>	<b>COMUNE DI MALALBERGO</b>						
<b>0001</b>	<b>RESPONSABILE 1<sup>a</sup> SETTORE BRANDOLA CRISTINA</b>						
<b>Titolo: 0</b>	<b>AVANZO D'AMMINISTRAZIONE</b>						
<b>Tipologia: 0</b>							
	Cap. 1.5000 Cod. 0.0000.00 Pdc E.0.00.00.00.000 FONDO PLURIENNALE VINCOLATO PER SPESE CORRENTI	0,00	previsione di competenza previsione di cassa	193.309,44 0,00	0,00 1.685.599,35	0,00 0,00	0,00 0,00
	Cap. 2.5000 Cod. 0.0000.00 Pdc E.0.00.00.00.000 FONDO PLURIENNALE VINCOLATO PER SPESE CAPITALE	0,00	previsione di competenza previsione di cassa	422.584,29 0,00	0,00 1.685.599,35	0,00 0,00	0,00 0,00
	Cap. 135.0 Cod. 0.0000.00 Pdc E.0.00.00.00.000 COMPARTICIPAZIONE IVA ART.2 D.LGS. 23/11	0,00	previsione di competenza previsione di cassa	0,00 0,00	0,00 0,00	0,00 0,00	0,00 0,00
	Cap. 139.0 Cod. 0.0000.00 Pdc E.0.00.00.00.000 COMPARTICIPAZIONE IRPEF	0,00	previsione di competenza previsione di cassa	0,00 0,00	0,00 0,00	0,00 0,00	0,00 0,00
	Cap. 260.0 Cod. 0.0000.00 Pdc E.0.00.00.00.000 TRIBUTO SUI SERVIZI INDIVISIBILI (TASI)	0,00	previsione di competenza previsione di cassa	0,00 0,00	0,00 0,00	0,00 0,00	0,00 0,00
	Cap. 400.0 Cod. 0.0000.00 Pdc E.0.00.00.00.000 COMPARTICIPAZIONE GETTITO IRAP	0,00	previsione di competenza previsione di cassa	0,00 0,00	0,00 0,00	0,00 0,00	0,00 0,00
	Cap. 445.0 Cod. 0.0000.00 Pdc E.0.00.00.00.000 FONDO RIEQUILIBRIO ART. 2 D.LGS.23/11	0,00	previsione di competenza previsione di cassa	0,00 0,00	0,00 0,00	0,00 0,00	0,00 0,00
	Cap. 450.0 Cod. 0.0000.00 Pdc E.0.00.00.00.000 SANZIONI AMMINISTRATIVE E PECUNIARIE IN MATERIA TRIBUTARIA	0,00	previsione di competenza previsione di cassa	0,00 0,00	0,00 0,00	0,00 0,00	0,00 0,00
	Cap. 550.0 Cod. 0.0000.00 Pdc E.0.00.00.00.000 TRASFERIMENTI DALLLO STATO : FONDO ORDINARIO COMPENSAZIONE ICI	0,00	previsione di competenza previsione di cassa	0,00 0,00	0,00 0,00	0,00 0,00	0,00 0,00
	Cap. 560.1 Cod. 0.0000.00 Pdc E.0.00.00.00.000 QUOTA TRIBUTI ATTRIBUITA A TITOLO DI PARTECIPAZIONE ALL'ATTIVITA' DI ACCERTAMENTO	0,00	previsione di competenza previsione di cassa	0,00 0,00	0,00 0,00	0,00 0,00	0,00 0,00
	Cap. 927.0 Cod. 0.0000.00 Pdc E.0.00.00.00.000 TRASFERIMENTO SEGRETERIA CONVENZIONATA	0,00	previsione di competenza previsione di cassa	0,00 0,00	0,00 0,00	0,00 0,00	0,00 0,00





## COMUNE DI MALALBERGO PROVINCIA DI BOLOGNA

## BILANCIO DI PREVISIONE

PEG - PARTE ENTRATA per Centro di Responsabilità (Settore/Servizio) - Anno 2016

TITOLO, TIPOLOGIA, CATEGORIA	DENOMINAZIONE	RESIDUI PRESUNTI AL TERMINE DEL 2015		PREVISIONI DEFINITIVE DEL 2015	PREVISIONI ANNO		
					2016	2017	2018
	Cap. 1220.0 Cod. 0.0000.00 Pdc E.0.00.00.00.000 TARIFFE SERVIZIO RIFIUTI	0,00	previsione di competenza previsione di cassa	0,00 0,00	0,00 0,00	0,00 0,00	0,00 0,00
	Cap. 1300.0 Cod. 0.0000.00 Pdc E.0.00.00.00.000 PROVENTI DERIVANTE DAL CANONE DI FOGNATURA SEABO	0,00	previsione di competenza previsione di cassa	0,00 0,00	0,00 0,00	0,00 0,00	0,00 0,00
	Cap. 1489.0 Cod. 0.0000.00 Pdc E.0.00.00.00.000 CANONI FOGNATURA SEABO	0,00	previsione di competenza previsione di cassa	0,00 0,00	0,00 0,00	0,00 0,00	0,00 0,00
	Cap. 1490.0 Cod. 0.0000.00 Pdc E.0.00.00.00.000 INTROITO A.CO.SE.R. PER CONCESSIONE IN USO IMPIANTI ACQUEDOTTO	0,00	previsione di competenza previsione di cassa	0,00 0,00	0,00 0,00	0,00 0,00	0,00 0,00
	Cap. 1491.0 Cod. 0.0000.00 Pdc E.0.00.00.00.000 INTROITO CONCESSIONE IMPIANTI DI DEPURAZIONE	0,00	previsione di competenza previsione di cassa	0,00 0,00	0,00 0,00	0,00 0,00	0,00 0,00
	Cap. 1545.0 Cod. 0.0000.00 Pdc E.0.00.00.00.000 INTROITO ACOSER PER CONCESSIONE IN USO IMPIANTI GAS	0,00	previsione di competenza previsione di cassa	0,00 0,00	0,00 0,00	0,00 0,00	0,00 0,00
	Cap. 1547.0 Cod. 0.0000.00 Pdc E.0.00.00.00.000 CANONE OCCUPAZIONE SPAZI ED AREE PUBBLICHE	0,00	previsione di competenza previsione di cassa	0,00 0,00	0,00 0,00	0,00 0,00	0,00 0,00
	Cap. 1854.0 Cod. 0.0000.00 Pdc E.0.00.00.00.000 INTROITI DA OPERAZIONE SWAP	0,00	previsione di competenza previsione di cassa	0,00 0,00	0,00 0,00	0,00 0,00	0,00 0,00
	Cap. 1860.0 Cod. 0.0000.00 Pdc E.0.00.00.00.000 INTERESSI ATTIVI SU C/C POSTALI	0,00	previsione di competenza previsione di cassa	0,00 0,00	0,00 0,00	0,00 0,00	0,00 0,00
	Cap. 2325.0 Cod. 0.0000.00 Pdc E.0.00.00.00.000 IMPOSTA SUL VALORE AGGIUNTO RELATIVA A BENI PATRIMONIALI	0,00	previsione di competenza previsione di cassa	0,00 0,00	0,00 0,00	0,00 0,00	0,00 0,00
	Cap. 2361.0 Cod. 0.0000.00 Pdc E.0.00.00.00.000 RIMBORSO SPESEI COPERTE DA ASSICURAZIONI	0,00	previsione di competenza previsione di cassa	0,00 0,00	0,00 0,00	0,00 0,00	0,00 0,00
	Cap. 2552.0 Cod. 0.0000.00 Pdc E.0.00.00.00.000 PROVENTI DERIVANTI DAL TRASFERIMENTO AZIONI HERA	0,00	previsione di competenza previsione di cassa	0,00 0,00	0,00 0,00	0,00 0,00	0,00 0,00
	Cap. 2800.0 Cod. 0.0000.00 Pdc E.0.00.00.00.000 CONTRIBUTO STATALE C/INVESTIMENTI	0,00	previsione di competenza previsione di cassa	0,00 0,00	0,00 0,00	0,00 0,00	0,00 0,00
	Cap. 3000.0 Cod. 0.0000.00 Pdc E.0.00.00.00.000 TRASFERIMENTO SPORTELLO UNICO	0,00	previsione di competenza previsione di cassa	0,00 0,00	0,00 0,00	0,00 0,00	0,00 0,00
	Cap. 3260.0 Cod. 0.0000.00 Pdc E.0.00.00.00.000 DONAZIONI ED EREDITA'	0,00	previsione di competenza previsione di cassa	0,00 0,00	0,00 0,00	0,00 0,00	0,00 0,00



COMUNE DI MALALBERGO PROVINCIA DI BOLOGNA

**BILANCIO DI PREVISIONE**

PEG - PARTE ENTRATA per Centro di Responsabilità (Settore/Servizio) - Anno 2016

TITOLO, TIPOLOGIA, CATEGORIA	DENOMINAZIONE	RESIDUI PRESUNTI AL TERMINE DEL 2015		PREVISIONI DEFINITIVE DEL 2015	PREVISIONI ANNO		
					2016	2017	2018
	Cap. 3399.0 Cod. 0.0000.00 Pdc E.0.00.00.00.000 RESTITUZIONE QUOTE CAPITALE SOCIALE	0,00	previsione di competenza previsione di cassa	0,00 0,00	0,00 0,00	0,00 0,00	0,00 0,00
	Cap. 3400.0 Cod. 0.0000.00 Pdc E.0.00.00.00.000 RISCOSSIONE DI CREDITI	0,00	previsione di competenza previsione di cassa	0,00 0,00	0,00 0,00	0,00 0,00	0,00 0,00
	Cap. 3542.0 Cod. 0.0000.00 Pdc E.0.00.00.00.000 MUTUO ACQUISTO SCUOLABUS	0,00	previsione di competenza previsione di cassa	0,00 0,00	0,00 0,00	0,00 0,00	0,00 0,00
	Cap. 3546.0 Cod. 0.0000.00 Pdc E.0.00.00.00.000 MUTUO PER COSTRUZIONE IMPIANTI SPORTIVI	0,00	previsione di competenza previsione di cassa	0,00 0,00	0,00 0,00	0,00 0,00	0,00 0,00
	Cap. 3584.0 Cod. 0.0000.00 Pdc E.0.00.00.00.000 MUTUO PER RETE FOGNARIA	0,00	previsione di competenza previsione di cassa	0,00 0,00	0,00 0,00	0,00 0,00	0,00 0,00
	Cap. 3660.0 Cod. 0.0000.00 Pdc E.0.00.00.00.000 MUTUO PER ASILO NIDO	0,00	previsione di competenza previsione di cassa	0,00 0,00	0,00 0,00	0,00 0,00	0,00 0,00
	Cap. 3670.0 Cod. 0.0000.00 Pdc E.0.00.00.00.000 MUTUO CENTRO MEDICO	0,00	previsione di competenza previsione di cassa	0,00 0,00	0,00 0,00	0,00 0,00	0,00 0,00
<b>Totale Tipologia: 0</b>		0,00	previsione di competenza previsione di cassa	615.893,73 3.371.198,70	0,00 3.371.198,70	0,00 0,00	0,00 0,00
<b>Totale Titolo: 0</b>	<b>AVANZO D'AMMINISTRAZIONE</b>	0,00	previsione di competenza previsione di cassa	615.893,73 3.371.198,70	0,00 3.371.198,70	0,00 0,00	0,00 0,00
<b>Titolo: 1</b>	<b>ENTRATE CORRENTI DI NATURA TRIBUTARIA, CONTRIBUTIVA E PEREQUATIVA</b>						
<b>Tipologia: 101</b>	<b>Imposte tasse e proventi assimilati</b>						
	Cap. 210.0 Cod. 1.0101.06 Pdc E.1.01.01.06.001 IMPOSTA MUNICIPALE UNICA	1.790,40	previsione di competenza previsione di cassa	1.805.000,00 1.800.000,00	1.815.000,00 1.800.000,00	1.815.000,00 1.815.000,00	1.815.000,00 1.815.000,00
	Cap. 210.1 Cod. 1.0101.06 Pdc E.1.01.01.06.002 IMU ATTIVITA' DI CONTROLLO	191.816,15	previsione di competenza previsione di cassa	50.000,00 250.000,00	200.000,00 250.000,00	150.000,00 150.000,00	150.000,00 150.000,00
	Cap. 220.0 Cod. 1.0101.08 Pdc E.1.01.01.08.001 IMPOSTA COMUNALE IMMOBILI	0,00	previsione di competenza previsione di cassa	0,00 0,00	0,00 0,00	0,00 0,00	0,00 0,00
	Cap. 220.1 Cod. 1.0101.08 Pdc E.1.01.01.08.002 I.C.I. PROVENTI DA ATTIVITA' DI CONTROLLO ANNI ARRETRATI	35.792,12	previsione di competenza previsione di cassa	205.000,00 40.000,00	30.000,00 40.000,00	0,00 0,00	0,00 0,00



## COMUNE DI MALALBERGO PROVINCIA DI BOLOGNA

## BILANCIO DI PREVISIONE

PEG - PARTE ENTRATA per Centro di Responsabilità (Settore/Servizio) - Anno 2016

TITOLO, TIPOLOGIA, CATEGORIA	DENOMINAZIONE	RESIDUI PRESUNTI AL TERMINE DEL 2015		PREVISIONI DEFINITIVE DEL 2015	PREVISIONI ANNO		
					2016	2017	2018
	Cap. 140.0 Cod. 1.0101.16 Pdc E.1.01.01.16.001 ADDIZIONALE IRPEF	175.541,09	previsione di competenza previsione di cassa	840.000,00	900.000,00 900.000,00	960.000,00	960.000,00
	Cap. 270.0 Cod. 1.0101.51 Pdc E.1.01.01.51.001 TRIBUTO PER IL SERVIZIO DI RACCOLTA E SMALTIMENTO DEI RIFIUTI	265.211,22	previsione di competenza previsione di cassa	1.270.000,00	1.210.000,00 1.210.000,00	1.236.000,00	1.250.000,00
	Cap. 280.0 Cod. 1.0101.51 Pdc E.1.01.01.51.001 TASSA RACCOLTA E TRASPORTO RIFIUTI SOLIDI URBANI	4.957,36	previsione di competenza previsione di cassa	0,00	0,00 4.957,36	0,00	0,00
	Cap. 280.1 Cod. 1.0101.51 Pdc E.1.01.01.51.002 TASSA RACCOLTA RIFIUTI ATTIVITA' DI ACCERTAMENTO	120.933,66	previsione di competenza previsione di cassa	51.000,00	51.510,00 70.000,00	52.000,00	38.000,00
	Cap. 160.0 Cod. 1.0101.53 Pdc E.1.01.01.53.001 IMPOSTA COMUNALE SULLA PUBBLICITA'	2.648,20	previsione di competenza previsione di cassa	45.000,00	45.000,00 45.000,00	45.000,00	45.000,00
	Cap. 410.0 Cod. 1.0101.53 Pdc E.1.01.01.53.001 DIRITTI SULLE PUBBLICHE AFFISSIONI	2.268,72	previsione di competenza previsione di cassa	12.000,00	12.120,00 12.000,00	12.241,00	12.450,00
	Cap. 137.0 Cod. 1.0101.76 Pdc E.1.01.01.76.001 TASI	9.734,60	previsione di competenza previsione di cassa	585.000,00	57.000,00 57.000,00	30.000,00	30.000,00
	Cap. 137.1 Cod. 1.0101.76 Pdc E.1.01.01.76.002 TASI ATTIVIT' DI CONTROLLO	0,00	previsione di competenza previsione di cassa	0,00	0,00 0,00	100.000,00	100.000,00
	Cap. 150.0 Cod. 1.0101.76 Pdc E.1.01.01.76.001 I.N.V.I.M.	0,00	previsione di competenza previsione di cassa	0,00	0,00 0,00	0,00	0,00
	Cap. 170.0 Cod. 1.0101.97 Pdc E.1.01.01.97.002 IMPOSTA COMUNALE ADDIZIONALE CONSUMO ENERGIA ELETTRICA	0,00	previsione di competenza previsione di cassa	1.000,00	0,00 0,00	0,00	0,00
	Cap. 138.0 Cod. 1.0101.99 Pdc E.1.01.04.06.001 QUOTA 0,5% IRES	0,00	previsione di competenza previsione di cassa	6.000,00	0,00 0,00	0,00	0,00
	Cap. 290.0 Cod. 1.0101.99 Pdc E.1.01.01.99.001 ADDIZIONALE ERARIALE SUI RIFIUTI	182.191,99	previsione di competenza previsione di cassa	0,00	0,00 100.000,00	0,00	0,00
	Cap. 401.0 Cod. 1.0101.99 Pdc E.1.01.01.99.001 TRIBUTO SPECIALE ADDIZIONALE GAS/IDRICO	0,00	previsione di competenza previsione di cassa	0,00	0,00 0,00	0,00	0,00
<b>Totale Tipologia: 101</b>	<b>Imposte tasse e proventi assimilati</b>	<b>992.885,51</b>	<b>previsione di competenza previsione di cassa</b>	<b>4.870.000,00</b>	<b>4.320.630,00 4.488.957,36</b>	<b>4.400.241,00</b>	<b>4.400.450,00</b>
<b>Tipologia: 301</b>	<b>Fondi perequativi da Amministrazioni Centrali</b>						



## COMUNE DI MALALBERGO PROVINCIA DI BOLOGNA

## BILANCIO DI PREVISIONE

PEG - PARTE ENTRATA per Centro di Responsabilità (Settore/Servizio) - Anno 2016

TITOLO, TIPOLOGIA, CATEGORIA	DENOMINAZIONE	RESIDUI PRESUNTI AL TERMINE DEL 2015		PREVISIONI DEFINITIVE DEL 2015			
					PREVISIONI ANNO 2016	PREVISIONI ANNO 2017	PREVISIONI ANNO 2018
	Cap. 446.0 Cod. 1.0301.01 Pdc E.1.03.01.01.001 FONDO SOLIDARIETA' COMUNALE	13.110,61	previsione di competenza previsione di cassa	242.000,00	590.000,00 600.000,00	530.000,00	530.000,00
<b>Totale Tipologia: 301</b>	<b>Fondi perequativi da Amministrazioni Centrali</b>	<b>13.110,61</b>	<b>previsione di competenza previsione di cassa</b>	<b>242.000,00</b>	<b>590.000,00 600.000,00</b>	<b>530.000,00</b>	<b>530.000,00</b>
<b>Totale Titolo: 1</b>	<b>ENTRATE CORRENTI DI NATURA TRIBUTARIA, CONTRIBUTIVA E PEREQUATIVA</b>	<b>1.005.996,12</b>	<b>previsione di competenza previsione di cassa</b>	<b>5.112.000,00</b>	<b>4.910.630,00 5.088.957,36</b>	<b>4.930.241,00</b>	<b>4.930.450,00</b>
<b>Titolo: 2</b>	<b>TRASFERIMENTI CORRENTI</b>						
<b>Tipologia: 101</b>	<b>Trasferimenti correnti da Amministrazioni pubbliche</b>						
	Cap. 549.0 Cod. 2.0101.01 Pdc E.2.01.01.01.006 TRASFERIMENTO FONDO ORDINARIO	0,00	previsione di competenza previsione di cassa	0,00	0,00 0,00	0,00	0,00
	Cap. 551.0 Cod. 2.0101.01 Pdc E.2.01.01.01.006 TRASFERIMENTI DALLO STATO : FONDO CONSOLIDATO	0,00	previsione di competenza previsione di cassa	0,00	0,00 0,00	0,00	0,00
	Cap. 552.0 Cod. 2.0101.01 Pdc E.2.01.01.01.006 TRASFERIMENTI DALLO STATO : FONDO PEREQUATIVO	0,00	previsione di competenza previsione di cassa	0,00	0,00 0,00	0,00	0,00
	Cap. 553.0 Cod. 2.0101.01 Pdc E.2.01.01.01.006 TRASFERIMENTI DALLO STATO : FONDO PER LO SVILUPPO DEGLI INVESTIMENTI	0,00	previsione di competenza previsione di cassa	107.000,00	67.000,00 67.000,00	35.000,00	35.000,00
	Cap. 556.0 Cod. 2.0101.01 Pdc E.2.01.01.01.006 TRASFERIMENTI COMPENSATIVI IMU	0,00	previsione di competenza previsione di cassa	154.000,00	150.000,00 150.000,00	150.000,00	150.000,00
	Cap. 556.1 Cod. 2.0101.01 Pdc E.2.01.01.01.006 CONTRIBUTO COMPENSATIVO IMU IMMOBILI COMUNALI	0,00	previsione di competenza previsione di cassa	0,00	0,00 0,00	0,00	0,00
	Cap. 560.0 Cod. 2.0101.01 Pdc E.2.01.01.01.006 TRASFERIMENTI DELLO STATO PER FINALITA' DIVERSE	0,00	previsione di competenza previsione di cassa	6.000,00	0,00 0,00	0,00	0,00
	Cap. 912.0 Cod. 2.0101.02 Pdc E.2.01.01.02.001 CONTRIBUTI REGIONALI DIVERSI	0,00	previsione di competenza previsione di cassa	15.000,00	20.200,00 20.200,00	20.402,00	20.402,00
	Cap. 913.0 Cod. 2.0101.02 Pdc E.2.01.01.02.001 CONTRIBUTI REGIONALI SISMA	0,00	previsione di competenza previsione di cassa	70.000,00	50.000,00 50.000,00	0,00	0,00
	Cap. 924.0 Cod. 2.0101.02 Pdc E.2.01.01.02.003 TRASFERIMENTI COMUNI PER REALIZZAZIONE PROGETTI	0,00	previsione di competenza previsione di cassa	0,00	0,00 0,00	0,00	0,00



## COMUNE DI MALALBERGO PROVINCIA DI BOLOGNA

## BILANCIO DI PREVISIONE

PEG - PARTE ENTRATA per Centro di Responsabilità (Settore/Servizio) - Anno 2016

TITOLO, TIPOLOGIA, CATEGORIA	DENOMINAZIONE	RESIDUI PRESUNTI AL TERMINE DEL 2015		PREVISIONI DEFINITIVE DEL 2015	PREVISIONI ANNO		
					2016	2017	2018
	Cap. 929.0 Cod. 2.0101.02 Pdc E.2.01.01.02.002 TRASFERIMENTI PROVINCIALI PER REALIZZAZIONE PROGETTI	0,00	previsione di competenza previsione di cassa	3.000,00	3.030,00 3.030,00	3.060,00	3.090,00
	Cap. 1000.0 Cod. 2.0101.02 Pdc E.2.01.01.02.001 TRASFERIMENTO REGIONALE PER FUNZIONI DELEGATE	0,00	previsione di competenza previsione di cassa	9.000,00	9.090,00 9.090,00	9.180,00	9.180,00
Totale Tipologia: 101	Trasferimenti correnti da Amministrazioni pubbliche	0,00	previsione di competenza previsione di cassa	364.000,00	299.320,00 299.320,00	217.642,00	217.672,00
Totale Titolo: 2	TRASFERIMENTI CORRENTI	0,00	previsione di competenza previsione di cassa	364.000,00	299.320,00 299.320,00	217.642,00	217.672,00
<b>Titolo: 3</b>	<b>ENTRATE EXTRATRIBUTARIE</b>						
<b>Tipologia: 100</b>	<b>Vendita di beni e servizi e proventi derivanti dalla gestione dei beni</b>						
	Cap. 1162.0 Cod. 3.0102.00 Pdc E.3.01.02.01.032 DIRITTI DI SEGRETERIA - CONTRATTI	1.414,24	previsione di competenza previsione di cassa	8.000,00	8.000,00 8.500,00	10.000,00	12.241,00
	Cap. 2305.0 Cod. 3.0102.00 Pdc E.3.01.02.01.999 RECUPERO SPESE DA PARTE DI SOCIETA' UTILIZZATRICI DI BENI COMUNALI	43.588,08	previsione di competenza previsione di cassa	57.000,00	0,00 35.000,00	0,00	0,00
	Cap. 2310.0 Cod. 3.0102.00 Pdc E.3.01.02.01.999 RECUPERO SPESE DA PARTE DEGLI AFFITTUARI DI LOCALI IN STABILI COM/LI	0,00	previsione di competenza previsione di cassa	1.000,00	1.010,00 1.010,00	1.020,00	1.050,00
	Cap. 2318.0 Cod. 3.0102.00 Pdc E.3.01.02.01.999 CONTRIBUTI PER ATTIVITA' DELL'ENTE RILEVANTI IVA DA SOGGETTI DIVERSI	3.080,26	previsione di competenza previsione di cassa	18.500,00	15.000,00 15.000,00	15.000,00	15.000,00
	Cap. 1670.0 Cod. 3.0103.00 Pdc E.3.01.01.01.004 PROVENTI CONCESSIONE CENTRO POLIFUNZIONALE	0,00	previsione di competenza previsione di cassa	0,00	0,00 0,00	0,00	0,00
	Cap. 1671.0 Cod. 3.0103.00 Pdc E.3.01.03.01.003 CONCESSIONE USO BENI DEPURAZIONE E GAS E FOGNATURA)	0,00	previsione di competenza previsione di cassa	54.500,00	35.045,00 35.045,00	35.045,00	35.045,00
	Cap. 1672.0 Cod. 3.0103.00 Pdc E.3.01.03.01.002 CANONI AREE E SPAZI PUBBLICI (COSAP)	8.106,47	previsione di competenza previsione di cassa	64.000,00	70.000,00 70.000,00	75.487,00	77.000,00
Totale Tipologia: 100	Vendita di beni e servizi e proventi derivanti dalla gestione dei beni	56.189,05	previsione di competenza previsione di cassa	203.000,00	129.055,00 164.555,00	136.552,00	140.336,00
<b>Tipologia: 200</b>	<b>Proventi derivanti dall'attività di controllo e repressione delle irregolarità e degli illeciti</b>						
	Cap. 1250.0 Cod. 3.0202.00 Pdc E.3.02.02.01.001 SANZIONI AMM.VE PER VIOLAZIONI NORME E REGOLAMENTI COMUNALI (FAMIGLIE)	1.000,00	previsione di competenza previsione di cassa	10.000,00	10.200,00 11.200,00	10.402,00	10.500,00



## COMUNE DI MALALBERGO PROVINCIA DI BOLOGNA

## BILANCIO DI PREVISIONE

PEG - PARTE ENTRATA per Centro di Responsabilità (Settore/Servizio) - Anno 2016

TITOLO, TIPOLOGIA, CATEGORIA	DENOMINAZIONE	RESIDUI PRESUNTI AL TERMINE DEL 2015		PREVISIONI DEFINITIVE DEL 2015			
					PREVISIONI ANNO 2016	PREVISIONI ANNO 2017	PREVISIONI ANNO 2018
	Cap. 1250.1 Cod. 3.0202.00 Pdc E.3.02.03.01.001 SANZIONI AMM.VE PER VIOLAZIONI NORME E REGOLAMENTI COMUNALI DA IMPRESE	0,00	previsione di competenza previsione di cassa	0,00 10.000,00	10.000,00 10.000,00	10.000,00 10.000,00	10.000,00 10.000,00
<b>Totale Tipologia: 200</b>	<b>Proventi derivanti dall'attività di controllo e repressione delle irregolarità e degli illeciti</b>	<b>1.000,00</b>	<b>previsione di competenza previsione di cassa</b>	<b>10.000,00</b> <b>21.200,00</b>	<b>20.200,00</b> <b>21.200,00</b>	<b>20.402,00</b> <b>21.200,00</b>	<b>20.500,00</b> <b>21.200,00</b>
<b>Tipologia: 300</b>	<b>Interessi attivi</b>						
	Cap. 1850.0 Cod. 3.0303.00 Pdc E.3.03.03.03.001 INTERESSI ATTIVI SUI DEPOSITI PRESSO LA TESORERIA PROVINCIALE DELLO STATO	0,00	previsione di competenza previsione di cassa	3.500,00 505,00	505,00 505,00	510,00 510,00	510,00 510,00
	Cap. 1852.0 Cod. 3.0303.00 Pdc E.3.03.03.02.999 INTERESSI ATTIVI SU RITARDATI PAGAMENTI	203,15	previsione di competenza previsione di cassa	6.000,00 6.060,00	6.060,00 6.060,00	8.000,00 8.000,00	10.000,00 10.000,00
	Cap. 1852.1 Cod. 3.0303.00 Pdc E.3.03.03.04.001 INTERESSI DA CONTI BANCARI E POSTALI	40,97	previsione di competenza previsione di cassa	500,00 545,97	505,00 545,97	510,00 510,00	510,00 510,00
	Cap. 1853.0 Cod. 3.0303.00 Pdc E.3.03.03.03.001 INTERESSI DA GIACENZE MUTUI	0,00	previsione di competenza previsione di cassa	500,00 505,00	505,00 505,00	0,00 0,00	0,00 0,00
<b>Totale Tipologia: 300</b>	<b>Interessi attivi</b>	<b>244,12</b>	<b>previsione di competenza previsione di cassa</b>	<b>10.500,00</b> <b>7.615,97</b>	<b>7.575,00</b> <b>7.615,97</b>	<b>9.020,00</b> <b>9.020,00</b>	<b>11.020,00</b> <b>11.020,00</b>
<b>Tipologia: 400</b>	<b>Altre entrate da redditi da capitale</b>						
	Cap. 2300.0 Cod. 3.0403.00 Pdc E.3.04.02.03.002 UTILI HERA	0,00	previsione di competenza previsione di cassa	84.000,00 84.840,00	84.840,00 84.840,00	85.688,00 85.688,00	86.000,00 86.000,00
	Cap. 2300.1 Cod. 3.0403.00 Pdc E.3.04.02.03.002 DIVIDENDI GERSA	0,00	previsione di competenza previsione di cassa	0,00 0,00	0,00 0,00	0,00 0,00	0,00 0,00
	Cap. 1669.0 Cod. 3.0499.00 Pdc E.3.04.99.99.999 DIRITTI OPZIONE HERA	0,00	previsione di competenza previsione di cassa	0,00 0,00	0,00 0,00	0,00 0,00	0,00 0,00
<b>Totale Tipologia: 400</b>	<b>Altre entrate da redditi da capitale</b>	<b>0,00</b>	<b>previsione di competenza previsione di cassa</b>	<b>84.000,00</b> <b>84.840,00</b>	<b>84.840,00</b> <b>84.840,00</b>	<b>85.688,00</b> <b>85.688,00</b>	<b>86.000,00</b> <b>86.000,00</b>
<b>Tipologia: 500</b>	<b>Rimborsi e altre entrate correnti</b>						
	Cap. 2360.0 Cod. 3.0501.00 Pdc E.3.05.01.01.000 RIMBORSO DANNI PROVOCATI AD IMPIANTI E MEZZI COMUNALI	582,00	previsione di competenza previsione di cassa	15.000,00 15.150,00	15.150,00 15.150,00	15.301,00 15.301,00	16.000,00 16.000,00
	Cap. 2320.5 Cod. 3.0502.00 Pdc E.3.05.02.03.004 RIMBORSO SPESE RISCOSSIONE COATTIVA	0,00	previsione di competenza previsione di cassa	0,00 5.000,00	5.000,00 5.000,00	5.000,00 5.000,00	5.000,00 5.000,00



COMUNE DI MALALBERGO PROVINCIA DI BOLOGNA

**BILANCIO DI PREVISIONE**

PEG - PARTE ENTRATA per Centro di Responsabilità (Settore/Servizio) - Anno 2016

TITOLO, TIPOLOGIA, CATEGORIA	DENOMINAZIONE	RESIDUI PRESUNTI AL TERMINE DEL 2015		PREVISIONI DEFINITIVE DEL 2015	PREVISIONI ANNO		
					2016	2017	2018
	Cap. 2323.0 Cod. 3.0502.00 Pdc E.3.05.02.03.000 RIMBORSI, RESTITUZIONI DI SOMME NON DOVUTE O INCASSATE IN ECCESSO	0,00	previsione di competenza	0,00	10.000,00	10.000,00	10.000,00
			previsione di cassa		10.000,00		
	Cap. 2350.0 Cod. 3.0502.00 Pdc E.3.05.02.03.001 RETROCESSIONE IVA SERVIZI ESTERNALIZZATI	0,00	previsione di competenza	0,00	0,00	0,00	0,00
			previsione di cassa		0,00		
	Cap. 2362.0 Cod. 3.0502.00 Pdc E.3.05.02.02.003 RIMBORSO CREDITO I.R.A.P.	0,00	previsione di competenza	1.368,00	1.381,00	1.381,00	1.381,00
			previsione di cassa		1.381,00		
	Cap. 2306.0 Cod. 3.0599.00 Pdc E.3.05.99.99.999 RECUPERO SPESE DA PARTE DI UTILIZZATORI DI BENI COMUNALI	0,00	previsione di competenza	0,00	35.000,00	25.000,00	25.000,00
			previsione di cassa		25.000,00		
	Cap. 2320.0 Cod. 3.0599.00 Pdc E.3.05.99.99.999 INTROITI E RIMBORSI DIVERSI	13.013,76	previsione di competenza	31.973,00	35.000,00	40.000,00	40.000,00
			previsione di cassa		40.000,00		
	Cap. 2320.3 Cod. 3.0599.00 Pdc E.3.05.99.99.999 CREDITO IVA DA SPILT PAYMENT	19.124,41	previsione di competenza	25.000,00	30.000,00	30.000,00	30.000,00
			previsione di cassa		49.124,41		
	Cap. 2322.0 Cod. 3.0599.00 Pdc E.3.05.99.99.999 CONCORSO SPESE GALA	0,00	previsione di competenza	25.850,00	25.850,00	0,00	0,00
			previsione di cassa		25.850,00		
	Cap. 2324.0 Cod. 3.0599.00 Pdc E.3.05.99.02.001 RECUPERO SPESE PROGETTAZIONE ANNUALITA' SUCCESSIVE (CAP.845S)	7.655,44	previsione di competenza	3.667,00	0,00	0,00	0,00
			previsione di cassa		7.655,44		
	Cap. 2340.0 Cod. 3.0599.00 Pdc E.3.05.02.01.001 RIMBORSO DELLE QUOTE DEGLI EMOLUMENTI AL PERSONALE COMANDATO PRESSO ALTRI ENTI O	4.078,00	previsione di competenza	0,00	80.000,00	85.000,00	85.000,00
			previsione di cassa		60.000,00		
<b>Totale Tipologia: 500</b>	<b>Rimborsi e altre entrate correnti</b>	<b>44.453,61</b>	<b>previsione di competenza</b>	<b>102.858,00</b>	<b>237.381,00</b>	<b>211.682,00</b>	<b>212.381,00</b>
			<b>previsione di cassa</b>		<b>239.160,85</b>		
<b>Totale Titolo: 3</b>	<b>ENTRATE EXTRATRIBUTARIE</b>	<b>101.886,78</b>	<b>previsione di competenza</b>	<b>410.358,00</b>	<b>479.051,00</b>	<b>463.344,00</b>	<b>470.237,00</b>
			<b>previsione di cassa</b>		<b>517.371,82</b>		
<b>Titolo: 4</b>	<b>ENTRATE IN CONTO CAPITALE</b>						
<b>Tipologia: 200</b>	<b>Contributi agli investimenti</b>						
	Cap. 3001.0 Cod. 4.0201.00 Pdc E.4.02.01.02.002 CONTRIBUTO ASILO NIDO	0,00	previsione di competenza	0,00	0,00	0,00	0,00
			previsione di cassa		0,00		
	Cap. 3252.0 Cod. 4.0201.00 Pdc E.4.02.01.02.002 TRASFERIMENTI PROVINCIA REALIZZAZIONE INVESTIMENTI	0,00	previsione di competenza	0,00	0,00	0,00	0,00
			previsione di cassa		0,00		



## COMUNE DI MALALBERGO PROVINCIA DI BOLOGNA

## BILANCIO DI PREVISIONE

PEG - PARTE ENTRATA per Centro di Responsabilità (Settore/Servizio) - Anno 2016

TITOLO, TIPOLOGIA, CATEGORIA	DENOMINAZIONE	RESIDUI PRESUNTI AL TERMINE DEL 2015		PREVISIONI DEFINITIVE DEL 2015			
					PREVISIONI ANNO 2016	PREVISIONI ANNO 2017	PREVISIONI ANNO 2018
Totale Tipologia: 200	Contributi agli investimenti	0,00	previsione di competenza	0,00	0,00	0,00	0,00
			previsione di cassa		0,00		
Totale Titolo: 4	ENTRATE IN CONTO CAPITALE	0,00	previsione di competenza	0,00	0,00	0,00	0,00
			previsione di cassa		0,00		
<b>Titolo: 5</b>	<b>ENTRATE DA RIDUZIONE DI ATTIVITA' FINANZIARIE</b>						
<b>Tipologia: 400</b>	<b>Altre entrate per riduzione di attività finanziarie</b>						
	Cap. 3390.0 Cod. 5.0407.00 Pdc E.5.04.07.01.001 PRELIEVI DEPOSITI BANCARI	0,00	previsione di competenza	0,00	0,00	0,00	0,00
			previsione di cassa		0,00		
Totale Tipologia: 400	Altre entrate per riduzione di attività finanziarie	0,00	previsione di competenza	0,00	0,00	0,00	0,00
			previsione di cassa		0,00		
Totale Titolo: 5	ENTRATE DA RIDUZIONE DI ATTIVITA' FINANZIARIE	0,00	previsione di competenza	0,00	0,00	0,00	0,00
			previsione di cassa		0,00		
<b>Titolo: 6</b>	<b>ACCENSIONE PRESTITI</b>						
<b>Tipologia: 300</b>	<b>Accensione Mutui e altri finanziamenti a medio lungo termine</b>						
	Cap. 3520.0 Cod. 6.0301.00 Pdc E.6.03.01.04.003 MUTUO AMPLIAMENTO E RISTRUTTURAZIONE BENI DEMANIALI	340.000,00	previsione di competenza	0,00	0,00	0,00	1.500.000,00
			previsione di cassa		0,00		
	Cap. 3530.0 Cod. 6.0301.00 Pdc E.6.03.01.04.003 MUTUO PER SCUOLA COMUNALE L.23 (ONERI A CARICO STATO)	4.101,10	previsione di competenza	0,00	0,00	0,00	0,00
			previsione di cassa		0,00		
	Cap. 3541.0 Cod. 6.0301.00 Pdc E.6.03.01.04.003 MUTUO AREA MERCATO PIAZZA XXV APRILE	0,00	previsione di competenza	0,00	0,00	0,00	0,00
			previsione di cassa		0,00		
	Cap. 3543.0 Cod. 6.0301.00 Pdc E.6.03.01.04.003 MUTUO AMPLIAMENTO MENSA SCOLASTICA	0,00	previsione di competenza	0,00	0,00	0,00	0,00
			previsione di cassa		0,00		
	Cap. 3549.0 Cod. 6.0301.00 Pdc E.6.03.01.04.003 MUTUO PER AMPLIAMENTO SCUOLE ELEMENTARI	0,00	previsione di competenza	0,00	0,00	0,00	0,00
			previsione di cassa		0,00		
	Cap. 3550.0 Cod. 6.0301.00 Pdc E.6.03.01.04.003 MUTUO PER AMPLIAMENTO SCUOLE MEDIE	0,00	previsione di competenza	0,00	0,00	0,00	0,00
			previsione di cassa		0,00		
	Cap. 3562.0 Cod. 6.0301.00 Pdc E.6.03.01.04.003 MUTUO PER MANUTENZIONE STRAORDINARIA VIABILITA'	0,00	previsione di competenza	0,00	0,00	0,00	0,00
			previsione di cassa		0,00		





## COMUNE DI MALALBERGO PROVINCIA DI BOLOGNA

## BILANCIO DI PREVISIONE

PEG - PARTE ENTRATA per Centro di Responsabilità (Settore/Servizio) - Anno 2016

TITOLO, TIPOLOGIA, CATEGORIA	DENOMINAZIONE	RESIDUI PRESUNTI AL TERMINE DEL 2015		PREVISIONI DEFINITIVE DEL 2015	PREVISIONI ANNO		
					2016	2017	2018
	Cap. 3568.0 Cod. 6.0301.00 Pdc E.6.03.01.04.003 MUTUO PLESSI SCOLASTICI INFANZIA	231.000,00	previsione di competenza previsione di cassa	340.000,00	0,00 231.000,00	0,00	0,00
	Cap. 3569.0 Cod. 6.0301.00 Pdc E.6.03.01.04.003 MUTUO STAZIONE ECOLOGICA ATTREZZATA	0,00	previsione di competenza previsione di cassa	0,00	0,00 0,00	0,00	0,00
	Cap. 3576.0 Cod. 6.0301.00 Pdc E.6.03.01.04.003 MUTUO PER RISTRUTTURAZIONE CIMITERO	0,00	previsione di competenza previsione di cassa	0,00	0,00 0,00	0,00	0,00
	Cap. 3590.0 Cod. 6.0301.00 Pdc E.6.03.01.03.999 MUTUI IMPIANTI SPORTIVI CREDITO SPORTIVO	0,00	previsione di competenza previsione di cassa	0,00	0,00 0,00	0,00	0,00
Totale Tipologia: 300	Accensione Mutui e altri finanziamenti a medio lungo termine	575.101,10	previsione di competenza previsione di cassa	340.000,00	0,00 231.000,00	0,00	1.500.000,00
Totale Titolo: 6	ACCENSIONE PRESTITI	575.101,10	previsione di competenza previsione di cassa	340.000,00	0,00 231.000,00	0,00	1.500.000,00
<b>Titolo: 7</b>	<b>ANTICIPAZIONI DA ISTITUTO TESORIERE/CASSIERE</b>						
<b>Tipologia: 100</b>	<b>Anticipazioni da istituto tesoriere/cassiere</b>						
	Cap. 3500.0 Cod. 7.0101.00 Pdc E.7.00.00.00.000 ANTICIPAZIONE DI TESORERIA	0,00	previsione di competenza previsione di cassa	0,00	0,00 0,00	0,00	0,00
Totale Tipologia: 100	Anticipazioni da istituto tesoriere/cassiere	0,00	previsione di competenza previsione di cassa	0,00	0,00 0,00	0,00	0,00
Totale Titolo: 7	ANTICIPAZIONI DA ISTITUTO TESORIERE/CASSIERE	0,00	previsione di competenza previsione di cassa	0,00	0,00 0,00	0,00	0,00
<b>Titolo: 9</b>	<b>ENTRATE PER CONTO TERZI E PARTITE DI GIRO</b>						
<b>Tipologia: 100</b>	<b>Entrate per partite di giro</b>						
	Cap. 4520.1 Cod. 9.0101.00 Pdc E.9.01.01.01.001 RITENUTE ERARIALI 4% SU CONTRIBUTI PUBBLICI	0,00	previsione di competenza previsione di cassa	10.000,00	10.000,00 10.000,00	10.000,00	10.000,00
	Cap. 4500.0 Cod. 9.0102.00 Pdc E.9.01.02.02.001 RITENUTE PREVIDENZIALI E ASSISTENZIALI AL PERSONALE	0,00	previsione di competenza previsione di cassa	206.583,00	206.583,00 206.583,00	206.583,00	206.583,00
	Cap. 4520.0 Cod. 9.0102.00 Pdc E.9.01.02.01.001 RITENUTE ERARIALI	0,00	previsione di competenza previsione di cassa	350.000,00	350.000,00 350.000,00	350.000,00	350.000,00



## COMUNE DI MALALBERGO PROVINCIA DI BOLOGNA

## BILANCIO DI PREVISIONE

PEG - PARTE ENTRATA per Centro di Responsabilità (Settore/Servizio) - Anno 2016

TITOLO, TIPOLOGIA, CATEGORIA	DENOMINAZIONE	RESIDUI PRESUNTI AL TERMINE DEL 2015		PREVISIONI DEFINITIVE DEL 2015	PREVISIONI ANNO		
					2016	2017	2018
	Cap. 4520.2 Cod. 9.0103.00 Pdc E.9.01.03.01.001 RITENUTE ERARIALI SU REDDITI DI LAVORO AUTONOMO	0,00	previsione di competenza previsione di cassa	40.000,00 40.000,00	40.000,00 40.000,00	40.000,00 40.000,00	40.000,00 40.000,00
	Cap. 4550.0 Cod. 9.0199.00 Pdc E.9.01.01.99.999 SERVIZI PER CONTO DI TERZI	11.357,11	previsione di competenza previsione di cassa	100.000,00 100.000,00	100.000,00 100.000,00	100.000,00 100.000,00	100.000,00 100.000,00
	Cap. 4560.0 Cod. 9.0199.00 Pdc E.9.01.99.03.001 ANTICIPAZIONE DI FONDI PER IL SERVIZIO ECONOMATO	436,03	previsione di competenza previsione di cassa	5.165,00 5.165,00	5.165,00 5.165,00	5.165,00 5.165,00	5.165,00 5.165,00
Totale Tipologia: 100	Entrate per partite di giro	11.793,14	previsione di competenza previsione di cassa	711.748,00 711.748,00	711.748,00 711.748,00	711.748,00 711.748,00	711.748,00 711.748,00
<b>Tipologia: 200</b>	<b>Entrate per conto terzi</b>						
	Cap. 4550.1 Cod. 9.0201.00 Pdc E.9.02.01.02.001 BENI E SERVIZI CONTO TERZI (n.o.)	0,00	previsione di competenza previsione di cassa	100.000,00 100.000,00	100.000,00 100.000,00	100.000,00 100.000,00	100.000,00 100.000,00
	Cap. 4530.0 Cod. 9.0202.00 Pdc E.9.01.02.99.999 ALTRE RITENUTE AL PERSONALE PER CONTO DI TERZI	0,00	previsione di competenza previsione di cassa	51.646,00 51.646,00	51.646,00 51.646,00	51.646,00 51.646,00	51.646,00 51.646,00
	Cap. 4540.0 Cod. 9.0204.00 Pdc E.9.02.04.02.001 DEPOSITI CAUZIONALI	9.619,42	previsione di competenza previsione di cassa	10.000,00 10.000,00	10.000,00 10.000,00	10.000,00 10.000,00	10.000,00 10.000,00
	Cap. 4555.0 Cod. 9.0205.00 Pdc E.9.02.05.01.000 SERVIZIO CONTO TERZI: GIROCONTO IVA	0,01	previsione di competenza previsione di cassa	1.050.000,00 5.179,00	5.179,00 5.179,00	0,00 0,00	0,00 0,00
	Cap. 4555.1 Cod. 9.0205.00 Pdc E.9.01.01.02.001 SERVIZIO CONTO TERZI: GIROCONTO IVA SPLIT ISTITUZIONALE	0,00	previsione di competenza previsione di cassa	0,00 844.821,00	844.821,00 844.821,00	850.000,00 850.000,00	850.000,00 850.000,00
	Cap. 4570.0 Cod. 9.0205.00 Pdc E.9.02.05.01.000 DEPOSITI PER SPESE CONTRATTUALI E D'ASTA	0,00	previsione di competenza previsione di cassa	5.165,00 5.165,00	5.165,00 5.165,00	5.165,00 5.165,00	5.165,00 5.165,00
	Cap. 4590.0 Cod. 9.0205.00 Pdc E.9.02.05.01.001 VERSAMENTO DI TASSE E TRIBUTI PER ALTRE AMMINISTRAZIONI	0,00	previsione di competenza previsione di cassa	0,00 200.000,00	200.000,00 200.000,00	200.000,00 200.000,00	0,00 0,00
Totale Tipologia: 200	Entrate per conto terzi	9.619,43	previsione di competenza previsione di cassa	1.216.811,00 1.216.811,00	1.216.811,00 1.216.811,00	1.216.811,00 1.216.811,00	1.016.811,00 1.016.811,00
Totale Titolo: 9	ENTRATE PER CONTO TERZI E PARTITE DI GIRO	21.412,57	previsione di competenza previsione di cassa	1.928.559,00 1.928.559,00	1.928.559,00 1.928.559,00	1.928.559,00 1.928.559,00	1.728.559,00 1.728.559,00
<b>Totale Responsabile 0001</b>	<b>RESPONSABILE 1<sup>o</sup> SETTORE BRANDOLA CRISTINA</b>	<b>1.704.396,57</b>	<b>previsione di competenza previsione di cassa</b>	<b>8.770.810,73</b> <b>11.436.406,88</b>	<b>7.617.560,00</b> <b>11.436.406,88</b>	<b>7.539.786,00</b> <b>11.436.406,88</b>	<b>8.846.918,00</b> <b>11.436.406,88</b>



## COMUNE DI MALALBERGO PROVINCIA DI BOLOGNA

## BILANCIO DI PREVISIONE

PEG - PARTE ENTRATA per Centro di Responsabilità (Settore/Servizio) - Anno 2016

TITOLO, TIPOLOGIA, CATEGORIA	DENOMINAZIONE	RESIDUI PRESUNTI AL TERMINE DEL 2015	PREVISIONI DEFINITIVE DEL 2015	PREVISIONI ANNO		
				2016	2017	2018
<b>0002</b>	<b>RESPONSABILE 2º SETTORE ZAMBONI SABRINA</b>					
<b>Titolo: 0</b>	<b>AVANZO D'AMMINISTRAZIONE</b>					
<b>Tipologia: 0</b>						
	Cap. 555.0 Cod. 0.0000.00 Pdc E.0.00.00.00.000 TRASFERIMENTO DALLO STATO PER ONERI IMPIEGO OBIETTORI DI COSCIENZA	0,00	previsione di competenza previsione di cassa	0,00 0,00	0,00 0,00	0,00 0,00
	Cap. 755.0 Cod. 0.0000.00 Pdc E.0.00.00.00.000 TRASFERIMENTO REGIONALE IN MATERIA DI DIRITTO ALLO STUDIO - PROGRAMMA "HANDICAP"	0,00	previsione di competenza previsione di cassa	0,00 0,00	0,00 0,00	0,00 0,00
	Cap. 770.0 Cod. 0.0000.00 Pdc E.0.00.00.00.000 TRASFERIMENTO REGIONALE IN MATERIA DI DIRITTO ALLO STUDIO	0,00	previsione di competenza previsione di cassa	0,00 0,00	0,00 0,00	0,00 0,00
	Cap. 911.0 Cod. 0.0000.00 Pdc E.0.00.00.00.000 CONTRIBUTO PROGETTO DONNE AL CENTRO	0,00	previsione di competenza previsione di cassa	0,00 0,00	0,00 0,00	0,00 0,00
	Cap. 911.1 Cod. 0.0000.00 Pdc E.0.00.00.00.000 CONTRIBUTO REGIONALE CRESCERE INSIEME	0,00	previsione di competenza previsione di cassa	0,00 0,00	0,00 0,00	0,00 0,00
	Cap. 928.1 Cod. 0.0000.00 Pdc E.0.00.00.00.000 PROGETTO CRESCERE IN RETE	0,00	previsione di competenza previsione di cassa	0,00 0,00	0,00 0,00	0,00 0,00
	Cap. 970.0 Cod. 0.0000.00 Pdc E.0.00.00.00.000 CONTRIBUTO REGIONALE PER PROGETTI DI QUALIFICAZIONE SC.PRIVATE	0,00	previsione di competenza previsione di cassa	0,00 0,00	0,00 0,00	0,00 0,00
	Cap. 990.0 Cod. 0.0000.00 Pdc E.0.00.00.00.000 TRASFERIMENTO PROGETTO EQUAL	0,00	previsione di competenza previsione di cassa	0,00 0,00	0,00 0,00	0,00 0,00
	Cap. 1000.1 Cod. 0.0000.00 Pdc E.0.00.00.00.000 TRASFERIMENTO INTEGRAZIONE LOCAZIONI	0,00	previsione di competenza previsione di cassa	0,00 0,00	0,00 0,00	0,00 0,00
	Cap. 2319.0 Cod. 0.0000.00 Pdc E.0.00.00.00.000 CONTRIBUTI PER ATTIVITA' DELL'ENTE NON RILEVANTI IVA DA SOGGETTI DIVERSI	0,00	previsione di competenza previsione di cassa	0,00 0,00	0,00 0,00	0,00 0,00
	Cap. 2355.0 Cod. 0.0000.00 Pdc E.0.00.00.00.000 RIMBORSO SPESE PER CORSI DI NUOTO .	0,00	previsione di competenza previsione di cassa	0,00 0,00	0,00 0,00	0,00 0,00
	Cap. 2903.0 Cod. 0.0000.00 Pdc E.0.00.00.00.000 CONTRIBUTO REG.LE ACQUISTO SCUOLABUS	0,00	previsione di competenza previsione di cassa	0,00 0,00	0,00 0,00	0,00 0,00
<b>Totale Tipologia: 0</b>		0,00	previsione di competenza previsione di cassa	0,00 0,00	0,00 0,00	0,00 0,00



## COMUNE DI MALALBERGO PROVINCIA DI BOLOGNA

## BILANCIO DI PREVISIONE

PEG - PARTE ENTRATA per Centro di Responsabilità (Settore/Servizio) - Anno 2016

TITOLO, TIPOLOGIA, CATEGORIA	DENOMINAZIONE	RESIDUI PRESUNTI AL TERMINE DEL 2015		PREVISIONI DEFINITIVE DEL 2015			
					PREVISIONI ANNO 2016	PREVISIONI ANNO 2017	PREVISIONI ANNO 2018
Totale Titolo: 0	AVANZO D'AMMINISTRAZIONE	0,00	previsione di competenza	0,00	0,00	0,00	0,00
			previsione di cassa		0,00		
<b>Titolo: 2</b>	<b>TRASFERIMENTI CORRENTI</b>						
<b>Tipologia: 101</b>	<b>Trasferimenti correnti da Amministrazioni pubbliche</b>						
	Cap. 565.0 Cod. 2.0101.01 Pdc E.2.01.01.01.006 RIMBORSO SPESE PER CONSULTAZIONI A CARICO DELLO STATO	0,00	previsione di competenza	0,00	0,00	0,00	0,00
			previsione di cassa		0,00		
	Cap. 1280.0 Cod. 2.0101.01 Pdc E.2.01.01.01.002 PROVENTI PER I SERVIZI DI ASSISTENZA SCOLASTICA - REFEZIONE	0,00	previsione di competenza	0,00	0,00	0,00	0,00
			previsione di cassa		0,00		
	Cap. 1293.0 Cod. 2.0101.01 Pdc E.2.01.01.01.002 PROVENTI DERIVANTI DALLA REFEZIONE ANZIANI	0,00	previsione di competenza	0,00	0,00	0,00	0,00
			previsione di cassa		0,00		
	Cap. 800.0 Cod. 2.0101.02 Pdc E.2.01.01.02.001 FINANZIAMENTO DALLA REGIONE PER ATTIVITA' SOCIO ASS.LI	0,00	previsione di competenza	0,00	0,00	0,00	0,00
			previsione di cassa		0,00		
	Cap. 910.0 Cod. 2.0101.02 Pdc E.2.01.01.02.001 CONTRIBUTO DELLA REGIONE PER ASILO NIDO	0,00	previsione di competenza	12.000,00	12.120,00	12.241,00	12.500,00
			previsione di cassa		12.120,00		
	Cap. 911.2 Cod. 2.0101.02 Pdc E.2.01.01.02.001 CONTRIBUTI REGIONALI PROGETTO OLTRE IL CAMPO	0,00	previsione di competenza	0,00	0,00	0,00	0,00
			previsione di cassa		0,00		
	Cap. 924.1 Cod. 2.0101.02 Pdc E.2.01.01.02.005 PROGETTO INTERVENTI SOCIO ECONOMICI CITTADINI	20.028,07	previsione di competenza	10.000,00	10.100,00	10.201,00	10.300,00
			previsione di cassa		20.000,00		
	Cap. 928.0 Cod. 2.0101.02 Pdc E.2.01.01.02.002 TRASFERIMENTO DIRITTO ALLO STUDIO	0,00	previsione di competenza	15.500,00	15.655,00	15.811,00	15.850,00
			previsione di cassa		15.655,00		
Totale Tipologia: 101	Trasferimenti correnti da Amministrazioni pubbliche	20.028,07	previsione di competenza	37.500,00	37.875,00	38.253,00	38.650,00
			previsione di cassa		47.775,00		
Totale Titolo: 2	TRASFERIMENTI CORRENTI	20.028,07	previsione di competenza	37.500,00	37.875,00	38.253,00	38.650,00
			previsione di cassa		47.775,00		
<b>Titolo: 3</b>	<b>ENTRATE EXTRATRIBUTARIE</b>						
<b>Tipologia: 100</b>	<b>Vendita di beni e servizi e proventi derivanti dalla gestione dei beni</b>						
	Cap. 1281.0 Cod. 3.0102.00 Pdc E.3.01.02.01.016 PROVENTI PER I SERVIZI DI ASSISTENZA SCOLASTICA - TRASPORTO	20.348,49	previsione di competenza	29.000,00	29.290,00	29.582,00	30.000,00
			previsione di cassa		30.000,00		



COMUNE DI MALALBERGO PROVINCIA DI BOLOGNA

**BILANCIO DI PREVISIONE**

PEG - PARTE ENTRATA per Centro di Responsabilità (Settore/Servizio) - Anno 2016

TITOLO, TIPOLOGIA, CATEGORIA	DENOMINAZIONE	RESIDUI PRESUNTI AL TERMINE DEL 2015		PREVISIONI DEFINITIVE DEL 2015	PREVISIONI ANNO		
					2016	2017	2018
	Cap. 1282.0 Cod. 3.0102.00 Pdc E.3.01.02.01.004 PROVENTI PER I SERVIZI DI ASSISTENZA SCOLASTICA PRE POST SCUOLA	27.875,04	previsione di competenza	40.000,00	44.440,00	44.884,00	46.000,00
			previsione di cassa		45.000,00		
	Cap. 1283.0 Cod. 3.0102.00 Pdc E.3.01.02.01.004 PROVENTI SERVIZIO TEMPO POTENZIATO/INTERSCUOLA	0,00	previsione di competenza	0,00	0,00	0,00	0,00
			previsione di cassa		0,00		
	Cap. 1290.0 Cod. 3.0102.00 Pdc E.3.01.02.01.002 PROVENTI PER I SERVIZI PER L'INFANZIA COMPRESSE RETTE DI FREQUENZA (SERVIZIO IVA )	54.780,11	previsione di competenza	197.000,00	192.000,00	191.000,00	192.000,00
			previsione di cassa		195.000,00		
	Cap. 1290.1 Cod. 3.0102.00 Pdc E.3.01.02.01.002 PROVENTI DERIVANTI DAI SERVIZI INTEGRATIVI ALL'INFANZIA(RIL.IVA)	1.568,51	previsione di competenza	4.300,00	4.343,00	4.386,00	4.500,00
			previsione di cassa		4.500,00		
	Cap. 1290.2 Cod. 3.0102.00 Pdc E.3.01.02.01.002 RETTE SERVIZIO SPAZIO BIMBI RIL.IVA	0,00	previsione di competenza	0,00	0,00	0,00	0,00
			previsione di cassa		0,00		
	Cap. 1291.0 Cod. 3.0102.00 Pdc E.3.01.02.01.004 PROVENTI DA CAMPI ESTIVI	0,00	previsione di competenza	0,00	0,00	0,00	0,00
			previsione di cassa		0,00		
	Cap. 1292.0 Cod. 3.0102.00 Pdc E.3.01.02.01.999 PROVENTI DEL SERVIZIO ASSISTENZA DOMICILIARE	0,00	previsione di competenza	0,00	0,00	0,00	0,00
			previsione di cassa		0,00		
	Cap. 1295.0 Cod. 3.0102.00 Pdc E.3.01.02.01.999 PROVENTI DA SERVIZIO ACCOMPAGNAMENTO VISITE	4.669,37	previsione di competenza	13.000,00	13.000,00	13.500,00	15.000,00
			previsione di cassa		15.000,00		
	Cap. 2322.1 Cod. 3.0102.00 Pdc E.3.01.02.01.999 CONCORSO SPESE FONDAZIONE	0,00	previsione di competenza	0,00	0,00	0,00	0,00
			previsione di cassa		0,00		
	Cap. 1690.0 Cod. 3.0103.00 Pdc E.3.01.03.02.002 FITTI REALI DI FABBRICATI	234.027,74	previsione di competenza	155.000,00	165.000,00	165.000,00	165.000,00
			previsione di cassa		170.000,00		
<b>Totale Tipologia: 100</b>	<b>Vendita di beni e servizi e proventi derivanti dalla gestione dei beni</b>	<b>343.269,26</b>	<b>previsione di competenza</b>	<b>438.300,00</b>	<b>448.073,00</b>	<b>448.352,00</b>	<b>452.500,00</b>
			<b>previsione di cassa</b>		<b>459.500,00</b>		
<b>Tipologia: 500</b>	<b>Rimborsi e altre entrate correnti</b>						
	Cap. 2320.1 Cod. 3.0502.00 Pdc E.3.05.02.04.001 RECUPERO INSOLUTI SE-RA	79.936,40	previsione di competenza	18.000,00	18.180,00	18.361,00	18.500,00
			previsione di cassa		30.000,00		
<b>Totale Tipologia: 500</b>	<b>Rimborsi e altre entrate correnti</b>	<b>79.936,40</b>	<b>previsione di competenza</b>	<b>18.000,00</b>	<b>18.180,00</b>	<b>18.361,00</b>	<b>18.500,00</b>
			<b>previsione di cassa</b>		<b>30.000,00</b>		
<b>Totale Titolo: 3</b>	<b>ENTRATE EXTRATRIBUTARIE</b>	<b>423.205,66</b>	<b>previsione di competenza</b>	<b>456.300,00</b>	<b>466.253,00</b>	<b>466.713,00</b>	<b>471.000,00</b>
			<b>previsione di cassa</b>		<b>489.500,00</b>		



## COMUNE DI MALALBERGO PROVINCIA DI BOLOGNA

**BILANCIO DI PREVISIONE**

PEG - PARTE ENTRATA per Centro di Responsabilità (Settore/Servizio) - Anno 2016

TITOLO, TIPOLOGIA, CATEGORIA	DENOMINAZIONE	RESIDUI PRESUNTI AL TERMINE DEL 2015		PREVISIONI DEFINITIVE DEL 2015			
					PREVISIONI ANNO 2016	PREVISIONI ANNO 2017	PREVISIONI ANNO 2018
<b>Titolo: 4</b>	<b>ENTRATE IN CONTO CAPITALE</b>						
<b>Tipologia: 300</b>	<b>Altri trasferimenti in conto capitale</b>						
	Cap. 3261.0 Cod. 4.0312.00 Pdc E.4.02.03.02.001 CONTRIBUTO IN C/CAPITALE DA SOGGETTI PRIVATI	0,00	previsione di competenza	0,00	0,00	0,00	0,00
			previsione di cassa		0,00		
Totale Tipologia: 300	Altri trasferimenti in conto capitale	0,00	previsione di competenza	0,00	0,00	0,00	0,00
			previsione di cassa		0,00		
<b>Tipologia: 400</b>	<b>Entrate da alienazione di beni materiali e immateriali</b>						
	Cap. 2575.0 Cod. 4.0401.00 Pdc E.4.04.01.05.999 ALIENAZIONE DI BENI MOBILI	0,00	previsione di competenza	0,00	0,00	0,00	0,00
			previsione di cassa		0,00		
Totale Tipologia: 400	Entrate da alienazione di beni materiali e immateriali	0,00	previsione di competenza	0,00	0,00	0,00	0,00
			previsione di cassa		0,00		
Totale Titolo: 4	ENTRATE IN CONTO CAPITALE	0,00	previsione di competenza	0,00	0,00	0,00	0,00
			previsione di cassa		0,00		
<b>Totale Responsabile 0002</b>	<b>RESPONSABILE 2<sup>a</sup> SETTORE ZAMBONI SABRINA</b>	<b>443.233,73</b>	<b>previsione di competenza</b>	<b>493.800,00</b>	<b>504.128,00</b>	<b>504.966,00</b>	<b>509.650,00</b>
			<b>previsione di cassa</b>		<b>537.275,00</b>		



## COMUNE DI MALALBERGO PROVINCIA DI BOLOGNA

## BILANCIO DI PREVISIONE

PEG - PARTE ENTRATA per Centro di Responsabilità (Settore/Servizio) - Anno 2016

TITOLO, TIPOLOGIA, CATEGORIA	DENOMINAZIONE	RESIDUI PRESUNTI AL TERMINE DEL 2015	PREVISIONI DEFINITIVE DEL 2015	PREVISIONI ANNO		
				2016	2017	2018
<b>0003</b>	<b>RESPONSABILE 3<sup>o</sup> SETTORE FERRARATO FEDERICO</b>					
<b>Titolo: 0</b>	<b>AVANZO D'AMMINISTRAZIONE</b>					
<b>Tipologia: 0</b>						
	Cap. 440.0 Cod. 0.0000.00 Pdc E.0.00.00.00.000 DIRITTI E CANONI PER DANNI PROVOCATI DA SCARICHI CIVILI	0,00	previsione di competenza previsione di cassa	0,00 0,00	0,00 0,00	0,00 0,00
	Cap. 441.0 Cod. 0.0000.00 Pdc E.0.00.00.00.000 ONERI CONCESSORI PERMESSO A COSTRUIRE	0,00	previsione di competenza previsione di cassa	0,00 0,00	0,00 0,00	0,00 0,00
	Cap. 940.0 Cod. 0.0000.00 Pdc E.0.00.00.00.000 CONTRIBUTOPER PROGETTO AMBIENTE	0,00	previsione di competenza previsione di cassa	0,00 0,00	0,00 0,00	0,00 0,00
	Cap. 945.0 Cod. 0.0000.00 Pdc E.0.00.00.00.000 TRASFERIMENTI COMUNITARI	0,00	previsione di competenza previsione di cassa	0,00 0,00	0,00 0,00	0,00 0,00
	Cap. 1680.0 Cod. 0.0000.00 Pdc E.0.00.00.00.000 FITTI REALI DI FONDI RUSTICI	0,00	previsione di competenza previsione di cassa	0,00 0,00	0,00 0,00	0,00 0,00
	Cap. 2342.0 Cod. 0.0000.00 Pdc E.0.00.00.00.000 RIMBORSO SPESE DA PRIVATI PER INTERVENTI LARVOZANZARICIDI	0,00	previsione di competenza previsione di cassa	0,00 0,00	0,00 0,00	0,00 0,00
	Cap. 2529.0 Cod. 0.0000.00 Pdc E.0.00.00.00.000 ALIENAZIONE EX SCUOLA PEGOLA	0,00	previsione di competenza previsione di cassa	0,00 0,00	0,00 0,00	0,00 0,00
	Cap. 2902.0 Cod. 0.0000.00 Pdc E.0.00.00.00.000 CONTRIBUTO REG.LE PIANI URBANISTICI ASSOCIATI	0,00	previsione di competenza previsione di cassa	0,00 0,00	0,00 0,00	0,00 0,00
	Cap. 2905.0 Cod. 0.0000.00 Pdc E.0.00.00.00.000 CONTRIBUTO REGIONALE PER INVESTIMENTI NELL'AMBITO DI TERRE DI PIANURA	0,00	previsione di competenza previsione di cassa	0,00 0,00	0,00 0,00	0,00 0,00
	Cap. 2910.0 Cod. 0.0000.00 Pdc E.0.00.00.00.000 CONTRIBUTO REGIONALE AREA RIEQUILIBRIO ECOLOGICO	0,00	previsione di competenza previsione di cassa	0,00 0,00	0,00 0,00	0,00 0,00
	Cap. 3002.0 Cod. 0.0000.00 Pdc E.0.00.00.00.000 TRASFERIMENTO A.T.O.	0,00	previsione di competenza previsione di cassa	0,00 0,00	0,00 0,00	0,00 0,00
	Cap. 3250.0 Cod. 0.0000.00 Pdc E.0.00.00.00.000 PROVENTI DERIVANTI DA CONVENZIONI URBANISTICHE	0,00	previsione di competenza previsione di cassa	0,00 0,00	0,00 0,00	0,00 0,00
<b>Totale Tipologia: 0</b>		0,00	previsione di competenza previsione di cassa	0,00 0,00	0,00 0,00	0,00 0,00



## COMUNE DI MALALBERGO PROVINCIA DI BOLOGNA

## BILANCIO DI PREVISIONE

PEG - PARTE ENTRATA per Centro di Responsabilità (Settore/Servizio) - Anno 2016

TITOLO, TIPOLOGIA, CATEGORIA	DENOMINAZIONE	RESIDUI PRESUNTI AL TERMINE DEL 2015		PREVISIONI DEFINITIVE DEL 2015	PREVISIONI ANNO		
					2016	2017	2018
Totale Titolo: 0	AVANZO D'AMMINISTRAZIONE	0,00	previsione di competenza previsione di cassa	0,00	0,00 0,00	0,00	0,00
<b>Titolo: 2</b>	<b>TRASFERIMENTI CORRENTI</b>						
<b>Tipologia: 101</b>	<b>Trasferimenti correnti da Amministrazioni pubbliche</b>						
	Cap. 913.1 Cod. 2.0101.02 Pdc E.2.01.01.02.001 CONTRIBUTO REGIONALE TRASLOCHI SISMA	0,00	previsione di competenza previsione di cassa	10.000,00	10.000,00 10.000,00	0,00	0,00
Totale Tipologia: 101	Trasferimenti correnti da Amministrazioni pubbliche	0,00	previsione di competenza previsione di cassa	10.000,00	10.000,00 10.000,00	0,00	0,00
Totale Titolo: 2	TRASFERIMENTI CORRENTI	0,00	previsione di competenza previsione di cassa	10.000,00	10.000,00 10.000,00	0,00	0,00
<b>Titolo: 3</b>	<b>ENTRATE EXTRATRIBUTARIE</b>						
<b>Tipologia: 100</b>	<b>Vendita di beni e servizi e proventi derivanti dalla gestione dei beni</b>						
	Cap. 1162.2 Cod. 3.0102.00 Pdc E.3.01.02.01.035 DIRITTI DI SEGRETERIA PER RILASCIO CONCESSIONI UFFICIO TECNICO	106,00	previsione di competenza previsione di cassa	30.000,00	29.300,00 29.406,00	30.603,00	31.000,00
	Cap. 1162.3 Cod. 3.0102.00 Pdc E.3.01.02.01.033 DIRITTI RICERCA ATTI U.T.	0,00	previsione di competenza previsione di cassa	1.000,00	1.500,00 1.500,00	1.500,00	1.500,00
	Cap. 1210.0 Cod. 3.0102.00 Pdc E.3.01.02.01.033 DIRITTI DI SOPRALLUOGO E NUMERAZIONE CIVICA	0,00	previsione di competenza previsione di cassa	1.000,00	1.010,00 1.010,00	1.020,00	1.000,00
	Cap. 1289.0 Cod. 3.0102.00 Pdc E.3.01.02.01.999 SERVIZIO TRASPORTO MATERIALI A PRIVATI	1.626,24	previsione di competenza previsione di cassa	1.500,00	0,00 0,00	0,00	0,00
	Cap. 2322.2 Cod. 3.0103.00 Pdc E.3.01.03.01.003 TRASFERIMENTO COMUNE DI MINERBIO IMPATTO AMBIENTALE	0,00	previsione di competenza previsione di cassa	0,00	0,00 0,00	0,00	0,00
Totale Tipologia: 100	Vendita di beni e servizi e proventi derivanti dalla gestione dei beni	1.732,24	previsione di competenza previsione di cassa	33.500,00	31.810,00 31.916,00	33.123,00	33.500,00
<b>Tipologia: 500</b>	<b>Rimborsi e altre entrate correnti</b>						
	Cap. 2320.2 Cod. 3.0502.00 Pdc E.3.05.02.04.001 RIMBORSO SPESE LEGALI	0,00	previsione di competenza previsione di cassa	0,00	0,00 0,00	0,00	0,00





## COMUNE DI MALALBERGO PROVINCIA DI BOLOGNA

## BILANCIO DI PREVISIONE

PEG - PARTE ENTRATA per Centro di Responsabilità (Settore/Servizio) - Anno 2016

TITOLO, TIPOLOGIA, CATEGORIA	DENOMINAZIONE	RESIDUI PRESUNTI AL TERMINE DEL 2015		PREVISIONI DEFINITIVE DEL 2015			
					PREVISIONI ANNO 2016	PREVISIONI ANNO 2017	PREVISIONI ANNO 2018
Totale Tipologia: 500	Rimborsi e altre entrate correnti	0,00	previsione di competenza	0,00	0,00	0,00	0,00
			previsione di cassa		0,00		
Totale Titolo: 3	ENTRATE EXTRATRIBUTARIE	1.732,24	previsione di competenza	33.500,00	31.810,00	33.123,00	33.500,00
			previsione di cassa		31.916,00		
<b>Titolo: 4</b>	<b>ENTRATE IN CONTO CAPITALE</b>						
<b>Tipologia: 100</b>	<b>Tributi in conto capitale</b>						
	Cap. 2500.0 Cod. 4.0101.00 Pdc E.4.01.01.01.001 PROVENTI DERIVANTI DA CONDONI E SANATORIE IN EDILIZIA	0,00	previsione di competenza	0,00	10.000,00	10.000,00	10.000,00
			previsione di cassa		10.000,00		
Totale Tipologia: 100	Tributi in conto capitale	0,00	previsione di competenza	0,00	10.000,00	10.000,00	10.000,00
			previsione di cassa		10.000,00		
<b>Tipologia: 200</b>	<b>Contributi agli investimenti</b>						
	Cap. 2810.0 Cod. 4.0201.00 Pdc E.4.02.01.02.000 CONTRIBUTI REALIZZAZIONE INVESTIMENTI	0,00	previsione di competenza	0,00	0,00	0,00	0,00
			previsione di cassa		0,00		
	Cap. 2904.0 Cod. 4.0201.00 Pdc E.4.02.01.02.001 CONTRIBUTI DALLA REGIONE A FINANZIAMENTO INVESTIMENTI	31.726,90	previsione di competenza	527.200,00	634.400,00	17.000,00	570.000,00
			previsione di cassa		600.000,00		
	Cap. 2906.0 Cod. 4.0201.00 Pdc E.4.02.01.01.009 CONTRIBUTI GSE FINANZIAMENTO INVESTIMENTI	0,00	previsione di competenza	0,00	30.000,00	0,00	0,00
			previsione di cassa		30.000,00		
	Cap. 3005.1 Cod. 4.0201.00 Pdc E.4.02.01.02.003 TRASFERIMENTO DA COMUNI PER INVESTIMENTI	0,00	previsione di competenza	0,00	0,00	0,00	0,00
			previsione di cassa		0,00		
	Cap. 2850.0 Cod. 4.0205.00 Pdc E.4.02.05.99.999 RISORSE COMUNITARIE	0,00	previsione di competenza	1.200.000,00	2.100.000,00	0,00	0,00
			previsione di cassa		2.100.000,00		
Totale Tipologia: 200	Contributi agli investimenti	31.726,90	previsione di competenza	1.727.200,00	2.764.400,00	17.000,00	570.000,00
			previsione di cassa		2.730.000,00		
<b>Tipologia: 400</b>	<b>Entrate da alienazione di beni materiali e immateriali</b>						
	Cap. 2530.1 Cod. 4.0401.00 Pdc E.4.04.01.08.001 ALIENAZIONE IMMOBILI (CASA ZUCCHINI)	0,00	previsione di competenza	200.000,00	200.000,00	0,00	0,00
			previsione di cassa		200.000,00		
	Cap. 2540.0 Cod. 4.0401.00 Pdc E.4.04.01.10.001 ALIENAZIONE EX DIRITTI SUPERFICIE	0,00	previsione di competenza	0,00	100.000,00	100.000,00	100.000,00
			previsione di cassa		100.000,00		



## COMUNE DI MALALBERGO PROVINCIA DI BOLOGNA

## BILANCIO DI PREVISIONE

PEG - PARTE ENTRATA per Centro di Responsabilità (Settore/Servizio) - Anno 2016

TITOLO, TIPOLOGIA, CATEGORIA	DENOMINAZIONE	RESIDUI PRESUNTI AL TERMINE DEL 2015		PREVISIONI DEFINITIVE DEL 2015			
					PREVISIONI ANNO 2016	PREVISIONI ANNO 2017	PREVISIONI ANNO 2018
	Cap. 2530.0 Cod. 4.0402.00 Pdc E.4.04.02.01.002 ALIENAZIONE DI BENI IMMOBILI terreni	0,00	previsione di competenza previsione di cassa	455.600,00	455.600,00 455.600,00	0,00	0,00
Totale Tipologia: 400	Entrate da alienazione di beni materiali e immateriali	0,00	previsione di competenza previsione di cassa	655.600,00	755.600,00 755.600,00	100.000,00	100.000,00
<b>Tipologia: 500</b>	<b>Altre entrate in conto capitale</b>						
	Cap. 3250.1 Cod. 4.0501.00 Pdc E.4.05.01.01.001 PROVENTI DERIVANTI DALLE CONCESSIONI EDILIZIE E SANZIONI PREVISTE - DA ALTRI SOGGETTI	516,00	previsione di competenza previsione di cassa	135.250,00	190.000,00 190.516,00	240.000,00	290.000,00
	Cap. 3251.0 Cod. 4.0504.00 Pdc E.4.05.04.99.999 ALTRI TRASFERIMENTI DI CAPITALE DA IMPRESE (MONETIZZAZIONI FIDEIUSSIONI)	0,00	previsione di competenza previsione di cassa	802.200,00	0,00 0,00	0,00	0,00
Totale Tipologia: 500	Altre entrate in conto capitale	516,00	previsione di competenza previsione di cassa	937.450,00	190.000,00 190.516,00	240.000,00	290.000,00
Totale Titolo: 4	ENTRATE IN CONTO CAPITALE	32.242,90	previsione di competenza previsione di cassa	3.320.250,00	3.720.000,00 3.686.116,00	367.000,00	970.000,00
<b>Titolo: 5</b>	<b>ENTRATE DA RIDUZIONE DI ATTIVITA' FINANZIARIE</b>						
<b>Tipologia: 300</b>	<b>Riscossione crediti di medio-lungo termine</b>						
	Cap. 2900.0 Cod. 5.0313.00 Pdc E.5.03.13.99.999 CONTRIBUTO REGIONALE REALIZZAZIONE EDIFICI SCOLASTICI	0,00	previsione di competenza previsione di cassa	0,00	0,00 0,00	0,00	0,00
	Cap. 2901.0 Cod. 5.0313.00 Pdc E.5.03.13.99.999 CONTRIBUTO REG.LE LEGGE 41/97	0,00	previsione di competenza previsione di cassa	0,00	0,00 0,00	0,00	0,00
Totale Tipologia: 300	Riscossione crediti di medio-lungo termine	0,00	previsione di competenza previsione di cassa	0,00	0,00 0,00	0,00	0,00
Totale Titolo: 5	ENTRATE DA RIDUZIONE DI ATTIVITA' FINANZIARIE	0,00	previsione di competenza previsione di cassa	0,00	0,00 0,00	0,00	0,00
<b>Totale Responsabile 0003</b>	<b>RESPONSABILE 300 SETTORE FERRARATO FEDERICO</b>	<b>33.975,14</b>	<b>previsione di competenza previsione di cassa</b>	<b>3.363.750,00</b>	<b>3.761.810,00 3.728.032,00</b>	<b>400.123,00</b>	<b>1.003.500,00</b>



## COMUNE DI MALALBERGO PROVINCIA DI BOLOGNA

## BILANCIO DI PREVISIONE

PEG - PARTE ENTRATA per Centro di Responsabilità (Settore/Servizio) - Anno 2016

TITOLO, TIPOLOGIA, CATEGORIA	DENOMINAZIONE	RESIDUI PRESUNTI AL TERMINE DEL 2015	PREVISIONI DEFINITIVE DEL 2015	PREVISIONI ANNO		
				2016	2017	2018
<b>0004</b>	<b>RESPONSABILE 4<sup>o</sup>SETTORE ROMAGNOLI DANIELE</b>					
<b>Titolo: 0</b>	<b>AVANZO D'AMMINISTRAZIONE</b>					
<b>Tipologia: 0</b>						
	Cap. 2321.0 Cod. 0.0000.00 Pdc E.0.00.00.00.000 RIMBORSI SPESE REVISIONI VEICOLI	0,00	previsione di competenza previsione di cassa	0,00 0,00	0,00 0,00	0,00 0,00
Totale Tipologia: 0		0,00	previsione di competenza previsione di cassa	0,00 0,00	0,00 0,00	0,00 0,00
Totale Titolo: 0	AVANZO D'AMMINISTRAZIONE	0,00	previsione di competenza previsione di cassa	0,00 0,00	0,00 0,00	0,00 0,00
<b>Titolo: 2</b>	<b>TRASFERIMENTI CORRENTI</b>					
<b>Tipologia: 101</b>	<b>Trasferimenti correnti da Amministrazioni pubbliche</b>					
	Cap. 912.1 Cod. 2.0101.02 Pdc E.2.01.01.02.001 CONTRIBUTO SICUREZZA	0,00	previsione di competenza previsione di cassa	0,00 0,00	0,00 0,00	0,00 0,00
Totale Tipologia: 101	Trasferimenti correnti da Amministrazioni pubbliche	0,00	previsione di competenza previsione di cassa	0,00 0,00	0,00 0,00	0,00 0,00
Totale Titolo: 2	TRASFERIMENTI CORRENTI	0,00	previsione di competenza previsione di cassa	0,00 0,00	0,00 0,00	0,00 0,00
<b>Titolo: 3</b>	<b>ENTRATE EXTRATRIBUTARIE</b>					
<b>Tipologia: 200</b>	<b>Proventi derivanti dall'attività di controllo e repressione delle irregolarità e degli illeciti</b>					
	Cap. 2326.0 Cod. 3.0201.00 Pdc E.3.02.01.02.001 PROVENTI DA RISARCIMENTO DANNI P.A.	0,00	previsione di competenza previsione di cassa	0,00 0,00	0,00 0,00	0,00 0,00
	Cap. 1240.0 Cod. 3.0202.00 Pdc E.3.02.02.01.001 SANZIONI AMMINISTRATIVE PER VIOLAZIONE C.D.S.	267.185,56	previsione di competenza previsione di cassa	650.000,00 650.000,00	600.000,00 650.000,00	600.000,00 600.000,00
	Cap. 1240.1 Cod. 3.0202.00 Pdc E.3.02.03.01.001 SANZIONI AMMINISTRATIVE PER VIOLAZIONE C.D.S. DA IMPRESE	0,00	previsione di competenza previsione di cassa	0,00 50.000,00	50.000,00 50.000,00	50.000,00 50.000,00
Totale Tipologia: 200	Proventi derivanti dall'attività di controllo e repressione delle irregolarità e degli illeciti	267.185,56	previsione di competenza previsione di cassa	650.000,00 700.000,00	650.000,00 700.000,00	650.000,00 650.000,00



## COMUNE DI MALALBERGO PROVINCIA DI BOLOGNA

## BILANCIO DI PREVISIONE

PEG - PARTE ENTRATA per Centro di Responsabilità (Settore/Servizio) - Anno 2016

TITOLO, TIPOLOGIA, CATEGORIA	DENOMINAZIONE	RESIDUI PRESUNTI AL TERMINE DEL 2015		PREVISIONI DEFINITIVE DEL 2015			
					PREVISIONI ANNO 2016	PREVISIONI ANNO 2017	PREVISIONI ANNO 2018
Totale Titolo: 3	ENTRATE EXTRATRIBUTARIE	267.185,56	previsione di competenza previsione di cassa	650.000,00	650.000,00 700.000,00	650.000,00	650.000,00
<b>Titolo: 4</b>	<b>ENTRATE IN CONTO CAPITALE</b>						
<b>Tipologia: 200</b>	<b>Contributi agli investimenti</b>						
	Cap. 2904.2 Cod. 4.0201.00 Pdc E.4.02.01.02.001 CONTRIBUTI DALLA REGIONE A FINANZIAMENTO INVESTIMENTI PROTEZIONE CIVILE	0,00	previsione di competenza previsione di cassa	0,00	15.000,00 15.000,00	0,00	0,00
Totale Tipologia: 200	Contributi agli investimenti	0,00	previsione di competenza previsione di cassa	0,00	15.000,00 15.000,00	0,00	0,00
Totale Titolo: 4	ENTRATE IN CONTO CAPITALE	0,00	previsione di competenza previsione di cassa	0,00	15.000,00 15.000,00	0,00	0,00
<b>Titolo: 5</b>	<b>ENTRATE DA RIDUZIONE DI ATTIVITA' FINANZIARIE</b>						
<b>Tipologia: 300</b>	<b>Riscossione crediti di medio-lungo termine</b>						
	Cap. 2904.1 Cod. 5.0313.00 Pdc E.5.03.13.99.999 CONTRIBUTO REGIONALE VIDEOSORVEGLIANZA	0,00	previsione di competenza previsione di cassa	0,00	0,00 0,00	0,00	0,00
Totale Tipologia: 300	Riscossione crediti di medio-lungo termine	0,00	previsione di competenza previsione di cassa	0,00	0,00 0,00	0,00	0,00
Totale Titolo: 5	ENTRATE DA RIDUZIONE DI ATTIVITA' FINANZIARIE	0,00	previsione di competenza previsione di cassa	0,00	0,00 0,00	0,00	0,00
<b>Totale Responsabile 0004</b>	<b>RESPONSABILE 4eSETTORE ROMAGNOLI DANIELE</b>	<b>267.185,56</b>	<b>previsione di competenza previsione di cassa</b>	<b>650.000,00</b>	<b>665.000,00 715.000,00</b>	<b>650.000,00</b>	<b>650.000,00</b>



## COMUNE DI MALALBERGO PROVINCIA DI BOLOGNA

## BILANCIO DI PREVISIONE

PEG - PARTE ENTRATA per Centro di Responsabilità (Settore/Servizio) - Anno 2016

TITOLO, TIPOLOGIA, CATEGORIA	DENOMINAZIONE	RESIDUI PRESUNTI AL TERMINE DEL 2015	PREVISIONI DEFINITIVE DEL 2015	PREVISIONI ANNO		
				2016	2017	2018
<b>0005</b>	<b>RESPONSABILE 5<sup>o</sup> SETTORE CORAZZA PATRIZIA</b>					
<b>TITOLO: 2</b>	<b>TRASFERIMENTI CORRENTI</b>					
<b>Tipologia: 101</b>	<b>Trasferimenti correnti da Amministrazioni pubbliche</b>					
	Cap. 561.0 Cod. 2.0101.01 Pdc E.2.01.01.01.001 5 PER MILLE IRES	0,00	previsione di competenza previsione di cassa	0,00 6.060,00	6.060,00 6.120,00	6.200,00
	Cap. 930.0 Cod. 2.0101.02 Pdc E.2.01.01.01.013 RIMBORSI ISTAT	0,00	previsione di competenza previsione di cassa	1.930,00 1.949,00	1.949,00 1.968,00	1.968,00
Totale Tipologia: 101	Trasferimenti correnti da Amministrazioni pubbliche	0,00	previsione di competenza previsione di cassa	1.930,00 8.009,00	8.009,00 8.088,00	8.168,00
Totale Titolo: 2	TRASFERIMENTI CORRENTI	0,00	previsione di competenza previsione di cassa	1.930,00 8.009,00	8.009,00 8.088,00	8.168,00
<b>TITOLO: 3</b>	<b>ENTRATE EXTRATRIBUTARIE</b>					
<b>Tipologia: 100</b>	<b>Vendita di beni e servizi e proventi derivanti dalla gestione dei beni</b>					
	Cap. 1162.1 Cod. 3.0102.00 Pdc E.3.01.02.01.032 DIRITTI DI SEGRETERIA L.604	23,14	previsione di competenza previsione di cassa	1.000,00 1.000,00	1.010,00 1.020,00	1.040,00
	Cap. 1200.0 Cod. 3.0102.00 Pdc E.3.01.02.01.033 DIRITTI PER IL RILASCIO DELLE CARTE DI IDENTITA'	123,84	previsione di competenza previsione di cassa	6.500,00 6.688,84	6.565,00 6.630,00	6.630,00
	Cap. 1270.0 Cod. 3.0102.00 Pdc E.3.01.02.01.999 PROVENTI DI SERVIZI CIMITERIALI	3.289,07	previsione di competenza previsione di cassa	86.000,00 86.000,00	86.000,00 90.000,00	95.000,00
	Cap. 1200.1 Cod. 3.0103.00 Pdc E.3.01.02.01.999 DIRITTI PER NOTIFICHE	0,00	previsione di competenza previsione di cassa	0,00 1.000,00	1.000,00 0,00	0,00
	Cap. 1205.1 Cod. 3.0103.00 Pdc E.3.01.02.01.029 PROVENTI DA COPIE E MICROCHIP	0,00	previsione di competenza previsione di cassa	0,00 0,00	0,00 0,00	0,00
	Cap. 1674.0 Cod. 3.0103.00 Pdc E.3.01.03.01.003 CANONI DI CONCESSIONE CIMITERIALE	1.997,00	previsione di competenza previsione di cassa	45.000,00 55.000,00	55.550,00 56.105,00	57.000,00
Totale Tipologia: 100	Vendita di beni e servizi e proventi derivanti dalla gestione dei beni	5.433,05	previsione di competenza previsione di cassa	138.500,00 149.688,84	150.125,00 153.755,00	159.670,00
<b>Tipologia: 500</b>	<b>Rimborsi e altre entrate correnti</b>					



## COMUNE DI MALALBERGO PROVINCIA DI BOLOGNA

## BILANCIO DI PREVISIONE

PEG - PARTE ENTRATA per Centro di Responsabilità (Settore/Servizio) - Anno 2016

TITOLO, TIPOLOGIA, CATEGORIA	DENOMINAZIONE	RESIDUI PRESUNTI AL TERMINE DEL 2015		PREVISIONI DEFINITIVE DEL 2015			
					PREVISIONI ANNO 2016	PREVISIONI ANNO 2017	PREVISIONI ANNO 2018
	Cap. 2360.1 Cod. 3.0501.00 Pdc E.3.05.01.01.002 RIMBORSO DANNI A BENI MOBILI COMUNALI	0,00	previsione di competenza previsione di cassa	0,00	0,00 0,00	0,00 0,00	0,00 0,00
Totale Tipologia: 500	Rimborsi e altre entrate correnti	0,00	previsione di competenza previsione di cassa	0,00	0,00 0,00	0,00 0,00	0,00 0,00
Totale Titolo: 3	ENTRATE EXTRATRIBUTARIE	5.433,05	previsione di competenza previsione di cassa	138.500,00	150.125,00 149.688,84	153.755,00 149.688,84	159.670,00 159.670,00
<b>Totale Responsabile 0005</b>	<b>RESPONSABILE 5ª SETTORE CORAZZA PATRIZIA</b>	<b>5.433,05</b>	<b>previsione di competenza previsione di cassa</b>	<b>140.430,00</b>	<b>158.134,00 157.697,84</b>	<b>161.843,00 161.843,00</b>	<b>167.838,00 167.838,00</b>



COMUNE DI MALALBERGO PROVINCIA DI BOLOGNA

**BILANCIO DI PREVISIONE**

PEG - PARTE ENTRATA per Centro di Responsabilità (Settore/Servizio) - Anno 2016

TITOLO, TIPOLOGIA, CATEGORIA	DENOMINAZIONE	RESIDUI PRESUNTI AL TERMINE DEL 2015		PREVISIONI DEFINITIVE DEL 2015			
					PREVISIONI ANNO 2016	PREVISIONI ANNO 2017	PREVISIONI ANNO 2018
<b>Totale 0000</b>	<b>COMUNE DI MALALBERGO</b>	<b>2.454.224,05</b>	previsione di competenza	<b>13.418.790,73</b>	<b>12.706.632,00</b>	<b>9.256.718,00</b>	<b>11.177.906,00</b>
			previsione di cassa		<b>16.574.411,72</b>		



## COMUNE DI MALALBERGO PROVINCIA DI BOLOGNA

**BILANCIO DI PREVISIONE**

PEG - PARTE ENTRATA per Centro di Responsabilità (Settore/Servizio) - Anno 2016

TITOLO, TIPOLOGIA, CATEGORIA	DENOMINAZIONE	RESIDUI PRESUNTI AL TERMINE DEL 2015	PREVISIONI DEFINITIVE DEL 2015	PREVISIONI ANNO			
				2016	2017	2018	
	TOTALE ENTRATE	2.454.224,05	previsione di competenza previsione di cassa	13.418.790,73	12.706.632,00 16.574.411,72	9.256.718,00	11.177.906,00

(1) Se il bilancio di previsione è predisposto prima del 31 dicembre dell'esercizio precedente, indicare la stima degli impegni al 31 dicembre dell'anno in corso di gestione imputati agli esercizi successivi finanziati dal fondo pluriennale vincolato (sia assunti nell'esercizio in corso che negli esercizi precedenti) o, se tale stima non risulti possibile, l'importo delle previsioni definitive di spesa del fondo pluriennale vincolato del bilancio dell'esercizio in corso di gestione. Se il bilancio di previsione è approvato dopo il 31 dicembre, indicare l'importo degli impegni assunti negli esercizi precedenti con imputazione agli esercizi successivi determinato sulla base di dati di preconsuntivo. Nel secondo esercizio di sperimentazione, se il bilancio di previsione è approvato dopo il riaccertamento straordinario dei residui relativo al 31 dicembre 2012, indicare l'importo degli impegni assunti nell'esercizio precedente con imputazione agli esercizi successivi se finanziati con il fondo pluriennale vincolato + la differenza tra i residui passivi cancellati e reimputati all'esercizio N e i residui attivi cancellati e reimputati all'esercizio N in occasione del riaccertamento straordinario dei residui.

(2) Indicare l'importo dell'utilizzo della parte vincolata del risultato di amministrazione determinato nell'Allegato a) Risultato presunto di amministrazione (All a) Ris amm Pres). A seguito dell'approvazione del rendiconto è possibile utilizzare la quota libera del risultato di amministrazione.







## COMUNE DI MALALBERGO PROVINCIA DI BOLOGNA

## BILANCIO DI PREVISIONE

PEG - PARTE SPESA per Centro di Responsabilità (Settore/Servizio) - Solo con importi - Anno 2016

MISSIONE, PROGRAMMA, TITOLO	DENOMINAZIONE	RESIDUI PRESUNTI AL TERMINE DEL 2015		PREVISIONI DEFINITIVE DEL 2015	PREVISIONI ANNO		
					2016	2017	2018
DISAVANZO DI AMMINISTRAZIONE				0,00	0,00	0,00	0,00
<b>0000 COMUNE DI MALALBERGO</b>							
<b>0001 RESPONSABILE 1o SETTORE BRANDOLA CRISTINA</b>							
<b>Totale Programma</b>		<b>0,00</b>	<b>previsione di competenza</b>	<b>0,00</b>	<b>0,00</b>	<b>0,00</b>	<b>0,00</b>
			<b>di cui già impegnato *</b>		<b>0,00</b>	<b>0,00</b>	<b>0,00</b>
			<b>di cui fondo pluriennale</b>	<b>0,00</b>	<b>0,00</b>	<b>0,00</b>	<b>0,00</b>
			<b>previsione di cassa</b>		<b>0,00</b>		
<b>0101 Programma</b>	<b>01 Organi istituzionali</b>						
<b>MISSIONE</b>	<b>1 Servizi istituzionali e generali e di gestione</b>						
<b>0101 Programma</b>	<b>01 Organi istituzionali</b>						
Titolo 1	<b>SPESE CORRENTI</b>	8.709,12	previsione di competenza	103.733,00	102.586,33	103.549,19	103.708,44
			di cui già impegnato *		1.742,50	1.742,50	0,00
			di cui fondo pluriennale vincolato	0,00	0,00	0,00	0,00
			previsione di cassa		103.879,73		
	Cap. 11.0 Cod. 01.01.1 Pdc U.1.01.02.01.001 CO.CO.CO CONTRIBUTI	272,75	previsione di competenza	1.000,00	0,00	0,00	0,00
			di cui già impegnato *		0,00	0,00	0,00
			di cui fondo pluriennale vincolato	0,00	0,00	0,00	0,00
			previsione di cassa		272,75		
	Cap. 40.2 Cod. 01.01.1 Pdc U.1.10.04.99.999 SPESE ASSICURATIVE INERENTI GLI ORGANI ISTITUZIONALI	0,00	previsione di competenza	2.900,00	2.900,00	2.900,00	2.900,00
			di cui già impegnato *		1.742,50	1.742,50	0,00
			di cui fondo pluriennale vincolato	0,00	0,00	0,00	0,00
			previsione di cassa		2.900,00		
	Cap. 50.1 Cod. 01.01.1 Pdc U.1.03.02.01.001 INDENNITA' DI PRESENZA AGLI ORGANI ISTITUZIONALI.	5.052,79	previsione di competenza	82.233,00	83.055,33	83.885,88	83.885,88
			di cui già impegnato *		0,00	0,00	0,00
			di cui fondo pluriennale vincolato	0,00	0,00	0,00	0,00
			previsione di cassa		83.055,33		



## COMUNE DI MALALBERGO PROVINCIA DI BOLOGNA

## BILANCIO DI PREVISIONE

PEG - PARTE SPESA per Centro di Responsabilità (Settore/Servizio) - Solo con importi - Anno 2016

MISSIONE, PROGRAMMA, TITOLO	DENOMINAZIONE	RESIDUI PRESUNTI AL TERMINE DEL 2015		PREVISIONI DEFINITIVE DEL 2015	PREVISIONI ANNO		
					2016	2017	2018
	Cap. 50.2 Cod. 01.01.1 Pdc U.1.03.02.01.002 INDENNITA' DI MISSIONE AGLI ORGANI ISTITUZIONALI.	210,20	previsione di competenza <i>di cui già impegnato *</i> <i>di cui fondo pluriennale vincolato</i>	1.500,00  0,00	500,00  0,00	500,00  0,00	500,00  0,00
	Cap. 50.4 Cod. 01.01.1 Pdc U.1.03.02.01.002 RIMBORSO SPESE AI DATORI DI LAVORO PER ASSENZE	1.067,37	previsione di competenza <i>di cui già impegnato *</i> <i>di cui fondo pluriennale vincolato</i>	2.900,00  0,00	2.900,00  0,00	2.900,00  0,00	2.900,00  0,00
	Cap. 70.0 Cod. 01.01.1 Pdc U.1.03.02.01.008 COMPENSO COLLEGIO REVISORI DEI CONTI	1.529,36	previsione di competenza <i>di cui già impegnato *</i> <i>di cui fondo pluriennale vincolato</i>	5.700,00  0,00	5.656,00  0,00	5.712,56  0,00	5.712,56  0,00
	Cap. 160.0 Cod. 01.01.1 Pdc U.1.02.01.01.001 I.R.A.P. SU COMPENSI ORGANI ISTITUZIONALI	576,65	previsione di competenza <i>di cui già impegnato *</i> <i>di cui fondo pluriennale vincolato</i>	7.500,00  0,00	7.575,00  0,00	7.650,75  0,00	7.810,00  0,00
			previsione di cassa		8.151,65		
<b>Totale Programma</b>	<b>01 Organi istituzionali</b>	<b>8.709,12</b>	<b>previsione di competenza</b> <b><i>di cui già impegnato *</i></b> <b><i>di cui fondo pluriennale</i></b> <b>previsione di cassa</b>	<b>103.733,00</b>  <b>0,00</b>	<b>102.586,33</b>  <b>0,00</b>  <b>103.879,73</b>	<b>103.549,19</b>  <b>0,00</b>  <b>103.549,19</b>	<b>103.708,44</b>  <b>0,00</b>  <b>103.708,44</b>
0102 Programma	02 Segreteria generale						
0102 Programma	02 Segreteria generale						
Titolo 1	<b>SPESE CORRENTI</b>	19.148,91	previsione di competenza <i>di cui già impegnato *</i> <i>di cui fondo pluriennale vincolato</i> previsione di cassa	111.545,89  0,00	95.669,00  0,00  109.515,83	104.122,20  25.675,10  104.122,20	103.958,18  1.927,60  103.958,18



## COMUNE DI MALALBERGO PROVINCIA DI BOLOGNA

## BILANCIO DI PREVISIONE

PEG - PARTE SPESA per Centro di Responsabilità (Settore/Servizio) - Solo con importi - Anno 2016

MISSIONE, PROGRAMMA, TITOLO	DENOMINAZIONE	RESIDUI PRESUNTI AL TERMINE DEL 2015		PREVISIONI DEFINITIVE DEL 2015	PREVISIONI ANNO		
					2016	2017	2018
	Cap. 215.2 Cod. 01.02.1 Pdc U.1.03.01.01.002 ACQUISTO ED ABBONAMENTI A RIVISTE, GIORNALI ED ALTRE PUBBLICAZIONI PER USO UFFICI COM.LI	237,90	previsione di competenza <i>di cui già impegnato *</i> <i>di cui fondo pluriennale vincolato</i>	5.510,00  0,00	5.510,00  0,00	5.510,00  0,00	5.510,00  0,00
	Cap. 218.0 Cod. 01.02.1 Pdc U.1.03.01.02.001 SPESE PER STAMPATI, CANCELLERIA, PUBBLICAZIONI, MATERIALE STAMPANTI- SEGRETERIA GENERALE.	4.079,08	previsione di competenza <i>di cui già impegnato *</i> <i>di cui fondo pluriennale vincolato</i>	11.570,00  0,00	10.000,00  0,00	10.000,00  0,00	10.000,00  0,00
	Cap. 218.1 Cod. 01.02.1 Pdc U.1.03.01.02.000 SPESE DELL'ECONOMO PER ACQUISTO MATERIALE PER UFFICI	497,74	previsione di competenza <i>di cui già impegnato *</i> <i>di cui fondo pluriennale vincolato</i>	1.180,00  0,00	1.767,50  0,00	1.785,18  0,00	1.785,18  0,00
	Cap. 239.0 Cod. 01.02.1 Pdc U.1.03.02.99.000 SPESE DELL'ECONOMO PER GESTIONE UFFICI PREST.SERV.	820,85	previsione di competenza <i>di cui già impegnato *</i> <i>di cui fondo pluriennale vincolato</i>	950,00  0,00	500,00  0,00	500,00  0,00	500,00  0,00
	Cap. 243.0 Cod. 01.02.1 Pdc U.1.03.02.07.008 NOLEGGIO FOTOCOPIATORI	2.223,00	previsione di competenza <i>di cui già impegnato *</i> <i>di cui fondo pluriennale vincolato</i>	6.900,00  0,00	7.000,00  0,00	7.000,00  0,00	7.000,00  0,00
	Cap. 252.0 Cod. 01.02.1 Pdc U.1.03.02.11.006 INCARICHI PER LITI ED ARBITRAGGI - SEGRETERIA GENERALE.	616,00	previsione di competenza <i>di cui già impegnato *</i> <i>di cui fondo pluriennale vincolato</i>	616,00  0,00	0,00  0,00	0,00  0,00	0,00  0,00
	Cap. 257.0 Cod. 01.02.1 Pdc U.1.03.02.05.000 SPESE PER UTENZE FUNZIONAMENTO UFFICI COMUNALI	7.488,83	previsione di competenza <i>di cui già impegnato *</i> <i>di cui fondo pluriennale vincolato</i>	25.129,00  0,00	26.000,00  0,00	26.000,00  0,00	26.000,00  0,00
			previsione di cassa		33.488,83		



## COMUNE DI MALALBERGO PROVINCIA DI BOLOGNA

## BILANCIO DI PREVISIONE

PEG - PARTE SPESA per Centro di Responsabilità (Settore/Servizio) - Solo con importi - Anno 2016

MISSIONE, PROGRAMMA, TITOLO	DENOMINAZIONE	RESIDUI PRESUNTI AL TERMINE DEL 2015		PREVISIONI DEFINITIVE DEL 2015	PREVISIONI ANNO	PREVISIONI ANNO	PREVISIONI ANNO
					2016	2017	2018
	Cap. 259.0 Cod. 01.02.1 Pdc U.1.10.04.99.999 ONERI PER LE ASSICURAZIONI	1.618,00	previsione di competenza <i>di cui già impegnato *</i> <i>di cui fondo pluriennale vincolato</i>	29.710,00	30.300,00 23.747,50 0,00	30.603,00 23.747,50 0,00	30.603,00 0,00 0,00
	Cap. 283.0 Cod. 01.02.1 Pdc U.1.04.01.02.003 TRASFERIMENTO COMUNE CONVENZIONATO SEGRETARIO COMUNALE PER COMPENSAZIONE RIDUZIONI FSC	0,00	previsione di competenza <i>di cui già impegnato *</i> <i>di cui fondo pluriennale vincolato</i>	8.200,00	9.898,00 0,00 0,00	9.996,98 0,00 0,00	10.000,00 0,00 0,00
	Cap. 291.0 Cod. 01.02.1 Pdc U.1.07.05.04.003 INTERESSI PASSIVI PER MUTUI ED INDEBITAMENTI PATRIMONIALI - SEGRETERIA GEN.	0,00	previsione di competenza <i>di cui già impegnato *</i> <i>di cui fondo pluriennale vincolato</i>	15.000,00	0,00 0,00 0,00	8.000,00 0,00 0,00	7.800,00 0,00 0,00
	Cap. 297.0 Cod. 01.02.1 Pdc U.1.02.01.02.001 IMPOSTE DI BOLLO E DIRITTI PER ATTI DEL COMUNE ANTICIPATI DALL'ECONOMO.	306,70	previsione di competenza <i>di cui già impegnato *</i> <i>di cui fondo pluriennale vincolato</i>	350,00	353,50 0,00 0,00	357,04 0,00 0,00	370,00 0,00 0,00
	Cap. 298.0 Cod. 01.02.1 Pdc U.1.02.01.01.001 I.R.A.P. RETRIBUZIONI PERSONALE SEGRETERIA	1.260,81	previsione di competenza <i>di cui già impegnato *</i> <i>di cui fondo pluriennale vincolato</i>	6.430,89	4.340,00 0,00 0,00	4.370,00 0,00 0,00	4.390,00 0,00 0,00
Titolo 4	<b>Rimborso di prestiti</b>	0,00	previsione di competenza <i>di cui già impegnato *</i> <i>di cui fondo pluriennale vincolato</i>	0,00	0,00 0,00 0,00	39.600,00 0,00 0,00	44.850,00 0,00 0,00
	Cap. 13101.1 Cod. 01.02.4 Pdc U.4.03.01.04.003 QUOTA CAPITALE MUTUI CASSA SEGRE.GEN	0,00	previsione di competenza <i>di cui già impegnato *</i> <i>di cui fondo pluriennale vincolato</i>	0,00	0,00 0,00 0,00	8.000,00 0,00 0,00	8.200,00 0,00 0,00



## COMUNE DI MALALBERGO PROVINCIA DI BOLOGNA

## BILANCIO DI PREVISIONE

PEG - PARTE SPESA per Centro di Responsabilità (Settore/Servizio) - Solo con importi - Anno 2016

MISSIONE, PROGRAMMA, TITOLO	DENOMINAZIONE	RESIDUI PRESUNTI AL TERMINE DEL 2015		PREVISIONI DEFINITIVE DEL 2015	PREVISIONI ANNO		
					2016	2017	2018
	Cap. 13105.0 Cod. 01.02.4 Pdc U.4.03.01.04.003 QUOTA CAPITALE PER MUTUI ED INDEBITAMENTI PATRIMONIALI CASSA DD.PP. - SCUOLA MEDIA.	0,00	previsione di competenza <i>di cui già impegnato *</i> <i>di cui fondo pluriennale vincolato</i>	0,00  0,00	0,00  0,00	1.600,00  0,00	1.650,00  0,00
	Cap. 13108.0 Cod. 01.02.4 Pdc U.4.03.01.04.003 QUOTA CAPITALE PER MUTUI ED INDEBITAMENTI PATRIMONIALI CASSA DD.PP.- VIABILITA' E SERV.	0,00	previsione di competenza <i>di cui già impegnato *</i> <i>di cui fondo pluriennale vincolato</i>	0,00  0,00	0,00  0,00	30.000,00  0,00	35.000,00  0,00
<b>Totale Programma</b>	<b>02 Segreteria generale</b>	<b>19.148,91</b>	<b>previsione di competenza</b> <b><i>di cui già impegnato *</i></b> <b><i>di cui fondo pluriennale</i></b> <b>previsione di cassa</b>	<b>111.545,89</b>  <b>0,00</b>  <b>109.515,83</b>	<b>95.669,00</b>  <b>25.675,10</b>  <b>0,00</b>	<b>143.722,20</b>  <b>25.675,10</b>  <b>0,00</b>	<b>148.808,18</b>  <b>1.927,60</b>  <b>0,00</b>
<b>0103 Programma</b>	<b>03 Gestione economica, finanziaria, programmazione e provveditorato</b>						
<b>0103 Programma</b>	<b>03 Gestione economica, finanziaria, programmazione e provveditorato</b>						
Titolo 1	<b>SPESE CORRENTI</b>	2.842,00	previsione di competenza <i>di cui già impegnato *</i> <i>di cui fondo pluriennale vincolato</i>	20.053,12  0,00	17.411,06  0,00	17.477,12  0,00	30.820,29  0,00
	Cap. 500.0 Cod. 01.03.1 Pdc U.1.01.01.01.002 INDENNITA' DI POSIZIONE E RISULTATO	2.642,19	previsione di competenza <i>di cui già impegnato *</i> <i>di cui fondo pluriennale vincolato</i>	15.853,12  0,00	13.211,06  0,00	13.277,12  0,00	26.620,29  0,00
	Cap. 557.0 Cod. 01.03.1 Pdc U.1.03.02.17.002 SPESE PER SERVIZIO DI TESORERIA	134,81	previsione di competenza <i>di cui già impegnato *</i> <i>di cui fondo pluriennale vincolato</i>	1.200,00  0,00	1.200,00  0,00	1.200,00  0,00	1.200,00  0,00
			previsione di cassa		1.334,81		



## COMUNE DI MALALBERGO PROVINCIA DI BOLOGNA

## BILANCIO DI PREVISIONE

PEG - PARTE SPESA per Centro di Responsabilità (Settore/Servizio) - Solo con importi - Anno 2016

MISSIONE, PROGRAMMA, TITOLO	DENOMINAZIONE	RESIDUI PRESUNTI AL TERMINE DEL 2015		PREVISIONI DEFINITIVE DEL 2015	PREVISIONI ANNO		
					2016	2017	2018
	Cap. 580.0 Cod. 01.03.1 Pdc U.1.04.02.05.999 RIMBORSO PER ENTRATE NON DOVUTE ETC.	65,00	previsione di competenza <i>di cui già impegnato *</i> <i>di cui fondo pluriennale vincolato</i>	3.000,00  0,00	3.000,00  0,00	3.000,00  0,00	3.000,00  0,00
<b>Totale Programma</b>	<b>03 Gestione economica, finanziaria, programmazione e provveditorato</b>	<b>2.842,00</b>	<b>previsione di competenza <i>di cui già impegnato *</i> <i>di cui fondo pluriennale</i> previsione di cassa</b>	<b>20.053,12</b>  0,00	<b>17.411,06</b>  0,00	<b>17.477,12</b>  0,00	<b>30.820,29</b>  0,00
<b>0104 Programma</b>	<b>04 Gestione delle entrate tributarie e servizi fiscali</b>						
<b>0104 Programma</b>	<b>04 Gestione delle entrate tributarie e servizi fiscali</b>						
Titolo 1	<b>SPESE CORRENTI</b>	49.896,74	previsione di competenza <i>di cui già impegnato *</i> <i>di cui fondo pluriennale vincolato</i>	99.239,63  0,00	72.120,00  0,00	62.241,20  0,00	62.262,10  0,00
	Cap. 600.2 Cod. 01.04.1 Pdc U.1.01.01.01.004 COMPENSI PERSONALE PROGETTO ICI	440,97	previsione di competenza <i>di cui già impegnato *</i> <i>di cui fondo pluriennale vincolato</i>	3.000,00  0,00	0,00  0,00	0,00  0,00	0,00  0,00
	Cap. 645.0 Cod. 01.04.1 Pdc U.1.03.02.15.999 AGGIO RISCOSSIONE IMPOSTA PUBBLICITA' E PUBBLICHE AFFISSIONI	1.038,72	previsione di competenza <i>di cui già impegnato *</i> <i>di cui fondo pluriennale vincolato</i>	11.000,00  0,00	11.110,00  0,00	11.221,10  0,00	11.221,10  0,00
	Cap. 657.1 Cod. 01.04.1 Pdc U.1.03.02.05.003 SPESE PER ACQUISIZIONE DATI CATASTALI	4.904,40	previsione di competenza <i>di cui già impegnato *</i> <i>di cui fondo pluriennale vincolato</i>	31.485,80  0,00	15.000,00  0,00	0,00  0,00	0,00  0,00
			previsione di cassa		12.148,72		
			previsione di cassa		15.000,00		



COMUNE DI MALALBERGO PROVINCIA DI BOLOGNA

**BILANCIO DI PREVISIONE**

PEG - PARTE SPESA per Centro di Responsabilità (Settore/Servizio) - Solo con importi - Anno 2016

MISSIONE, PROGRAMMA, TITOLO	DENOMINAZIONE	RESIDUI PRESUNTI AL TERMINE DEL 2015		PREVISIONI DEFINITIVE DEL 2015	PREVISIONI ANNO		
					2016	2017	2018
	Cap. 657.2 Cod. 01.04.1 Pdc U.1.03.02.03.999 SPESE RISCOSSIONE AGGI COATTIVA	0,00	previsione di competenza <i>di cui già impegnato *</i> <i>di cui fondo pluriennale vincolato</i>	0,00	5.000,00 0,00 0,00	10.000,00 0,00 0,00	10.000,00 0,00 0,00
	Cap. 657.3 Cod. 01.04.1 Pdc U.1.03.02.99.999 SPESE PER RISCOSSIONE ENTRATE COMUNALI	36.916,17	previsione di competenza <i>di cui già impegnato *</i> <i>di cui fondo pluriennale vincolato</i>	31.553,83	25.000,00 4.849,62 0,00	25.000,00 0,00 0,00	25.000,00 0,00 0,00
	Cap. 681.0 Cod. 01.04.1 Pdc U.1.04.03.99.000 TRASFERIMENTO A IFEL	0,00	previsione di competenza <i>di cui già impegnato *</i> <i>di cui fondo pluriennale vincolato</i>	400,00	1.010,00 0,00 0,00	1.020,10 0,00 0,00	1.041,00 0,00 0,00
	Cap. 682.0 Cod. 01.04.1 Pdc U.1.04.02.05.999 RIMBORSO TRIBUTI COMUNALI AI CITTADINI (ICI ICIAP ETC..)	6.514,00	previsione di competenza <i>di cui già impegnato *</i> <i>di cui fondo pluriennale vincolato</i>	21.500,00	15.000,00 0,00 0,00	15.000,00 0,00 0,00	15.000,00 0,00 0,00
	Cap. 689.1 Cod. 01.04.1 Pdc U.1.02.01.01.001 IRAP PROGETTO ICI	82,48	previsione di competenza <i>di cui già impegnato *</i> <i>di cui fondo pluriennale vincolato</i>	300,00	0,00 0,00 0,00	0,00 0,00 0,00	0,00 0,00 0,00
<b>Totale Programma</b>	<b>04 Gestione delle entrate tributarie e servizi fiscali</b>	<b>49.896,74</b>	<b>previsione di competenza</b> <b><i>di cui già impegnato *</i></b> <b><i>di cui fondo pluriennale</i></b>	<b>99.239,63</b>	<b>72.120,00</b> <b>12.849,62</b> <b>0,00</b>	<b>62.241,20</b> <b>0,00</b> <b>0,00</b>	<b>62.262,10</b> <b>0,00</b> <b>0,00</b>
			<b>previsione di cassa</b>		<b>89.672,72</b>		
<b>0105 Programma</b>	<b>05 Gestione dei beni demaniali e patrimoniali</b>						
<b>0105 Programma</b>	<b>05 Gestione dei beni demaniali e patrimoniali</b>						





## COMUNE DI MALALBERGO PROVINCIA DI BOLOGNA

## BILANCIO DI PREVISIONE

PEG - PARTE SPESA per Centro di Responsabilità (Settore/Servizio) - Solo con importi - Anno 2016

MISSIONE, PROGRAMMA, TITOLO	DENOMINAZIONE	RESIDUI PRESUNTI AL TERMINE DEL 2015		PREVISIONI DEFINITIVE DEL 2015	PREVISIONI ANNO	PREVISIONI ANNO	PREVISIONI ANNO
					2016	2017	2018
Titolo 1	<b>SPESE CORRENTI</b>	3.237,27	previsione di competenza	44.390,00	45.691,88	58.098,80	56.960,54
			<i>di cui già impegnato *</i>		12.212,23	12.212,23	0,00
			<i>di cui fondo pluriennale vincolato</i>	0,00	0,00	0,00	0,00
			previsione di cassa		48.929,15		
	Cap. 757.0 Cod. 01.05.1 Pdc U.1.03.02.05.000 SPESE VARIE PER UTENZE - GESTIONE BENI DEMANIALI E PATRIMONIALI	2.765,58	previsione di competenza	13.852,00	14.000,00	14.000,00	14.000,00
			<i>di cui già impegnato *</i>		0,00	0,00	0,00
			<i>di cui fondo pluriennale vincolato</i>	0,00	0,00	0,00	0,00
			previsione di cassa		16.765,58		
	Cap. 759.0 Cod. 01.05.1 Pdc U.1.10.04.99.999 ONERI ASSICURATIVI RELATIVI AL PATRIMONIO COMUNALE PREST.SERV.	0,09	previsione di competenza	14.700,00	14.847,00	14.995,47	14.995,47
			<i>di cui già impegnato *</i>		12.212,23	12.212,23	0,00
			<i>di cui fondo pluriennale vincolato</i>	0,00	0,00	0,00	0,00
			previsione di cassa		14.847,09		
	Cap. 759.1 Cod. 01.05.1 Pdc U.1.03.02.99.000 POLIZZA FIDEIUSSORIA SERVIZIO CATASTO	0,50	previsione di competenza	88,00	88,88	89,77	89,77
			<i>di cui già impegnato *</i>		0,00	0,00	0,00
			<i>di cui fondo pluriennale vincolato</i>	0,00	0,00	0,00	0,00
			previsione di cassa		89,38		
	Cap. 760.0 Cod. 01.05.1 Pdc U.1.03.02.13.003 SPESE CONDOMINIALI LOCALI COMUNALI	247,10	previsione di competenza	3.150,00	3.030,00	3.060,30	3.060,30
			<i>di cui già impegnato *</i>		0,00	0,00	0,00
			<i>di cui fondo pluriennale vincolato</i>	0,00	0,00	0,00	0,00
			previsione di cassa		3.277,10		
	Cap. 792.0 Cod. 01.05.1 Pdc U.1.07.05.04.003 INTERESSI PASSIVI IMMOBILI PATRIMONIO COMUNALE	0,00	previsione di competenza	0,00	0,00	12.100,00	10.700,00
			<i>di cui già impegnato *</i>		0,00	0,00	0,00
			<i>di cui fondo pluriennale vincolato</i>	0,00	0,00	0,00	0,00
			previsione di cassa		0,00		
	Cap. 797.0 Cod. 01.05.1 Pdc U.1.02.01.99.999 IMPOSTE, TASSE E CONTRIBUTI RELATIVI AL PATRIMONIO -GESTIONE BENI DEMANIALI E PATRIMONIALI	0,00	previsione di competenza	12.200,00	12.625,00	12.751,25	13.010,00
			<i>di cui già impegnato *</i>		0,00	0,00	0,00
			<i>di cui fondo pluriennale vincolato</i>	0,00	0,00	0,00	0,00
			previsione di cassa		12.625,00		



COMUNE DI MALALBERGO PROVINCIA DI BOLOGNA

**BILANCIO DI PREVISIONE**

PEG - PARTE SPESA per Centro di Responsabilità (Settore/Servizio) - Solo con importi - Anno 2016

MISSIONE, PROGRAMMA, TITOLO	DENOMINAZIONE	RESIDUI PRESUNTI AL TERMINE DEL 2015		PREVISIONI DEFINITIVE DEL 2015	PREVISIONI ANNO		
					2016	2017	2018
	Cap. 797.2 Cod. 01.05.1 Pdc U.1.02.01.99.000 SPES E SOSTENUTE DALL'ECONOMO PER IMPOSTE E TASSE SUL PATRIMONIO	100,00	previsione di competenza <i>di cui già impegnato *</i> <i>di cui fondo pluriennale vincolato</i>	100,00	101,00 0,00 0,00	102,01 0,00 0,00	105,00 0,00 0,00
	Cap. 797.3 Cod. 01.05.1 Pdc U.1.02.01.02.001 IMPOSTA DI REGISTRO	124,00	previsione di competenza <i>di cui già impegnato *</i> <i>di cui fondo pluriennale vincolato</i>	300,00	1.000,00 0,00 0,00	1.000,00 0,00 0,00	1.000,00 0,00 0,00
			previsione di cassa		201,00		
			previsione di competenza		1.124,00		
Titolo 4	<b>Rimborso di prestiti</b>	0,00	previsione di competenza <i>di cui già impegnato *</i> <i>di cui fondo pluriennale vincolato</i>	0,00	0,00 0,00 0,00	12.100,00 0,00 0,00	13.500,00 0,00 0,00
			previsione di cassa		0,00		
	Cap. 13102.0 Cod. 01.05.4 Pdc U.4.03.01.04.003 QUOTA CAPITALE PATRIMONIO	0,00	previsione di competenza <i>di cui già impegnato *</i> <i>di cui fondo pluriennale vincolato</i>	0,00	0,00 0,00 0,00	12.100,00 0,00 0,00	13.500,00 0,00 0,00
			previsione di cassa		0,00		
<b>Totale Programma</b>	<b>05 Gestione dei beni demaniali e patrimoniali</b>	<b>3.237,27</b>	<b>previsione di competenza</b> <b><i>di cui già impegnato *</i></b> <b><i>di cui fondo pluriennale</i></b>	<b>44.390,00</b>	<b>45.691,88</b> <b>12.212,23</b> <b>0,00</b>	<b>70.198,80</b> <b>12.212,23</b> <b>0,00</b>	<b>70.460,54</b> <b>0,00</b> <b>0,00</b>
			<b>previsione di cassa</b>		<b>48.929,15</b>		
0106 Programma	06 Ufficio tecnico						
0106 Programma	06 Ufficio tecnico						
Titolo 1	<b>SPESE CORRENTI</b>	2.642,19	previsione di competenza <i>di cui già impegnato *</i> <i>di cui fondo pluriennale vincolato</i>	18.423,12	15.049,13 4.233,21 0,00	15.133,56 1.591,02 0,00	15.199,62 0,00 0,00
			previsione di cassa		15.049,13		



## COMUNE DI MALALBERGO PROVINCIA DI BOLOGNA

## BILANCIO DI PREVISIONE

PEG - PARTE SPESA per Centro di Responsabilità (Settore/Servizio) - Solo con importi - Anno 2016

MISSIONE, PROGRAMMA, TITOLO	DENOMINAZIONE	RESIDUI PRESUNTI AL TERMINE DEL 2015		PREVISIONI DEFINITIVE DEL 2015	PREVISIONI ANNO 2016	PREVISIONI ANNO 2017	PREVISIONI ANNO 2018
	Cap. 800.0 Cod. 01.06.1 Pdc U.1.01.01.01.002 INDENNITA' DI POSIZIONE E RISULTATO	2.642,19	previsione di competenza <i>di cui già impegnato *</i> <i>di cui fondo pluriennale vincolato</i>	15.853,12	13.210,93 2.642,19 0,00	13.276,98 0,00 0,00	13.343,04 0,00 0,00
	Cap. 800.3 Cod. 01.06.1 Pdc U.1.01.02.01.001 COMPENSI AL PERSONALE UFFICIO TECNICO PER ATTIVITA' DI PROGETTAZIONE ONERI RIFLESSI	0,00	previsione di competenza <i>di cui già impegnato *</i> <i>di cui fondo pluriennale vincolato</i>	750,00	0,00 0,00 0,00	0,00 0,00 0,00	0,00 0,00 0,00
	Cap. 863.0 Cod. 01.06.1 Pdc U.1.10.04.99.999 ONERI ASSICURATIVI UFFICIO TECNICO	0,00	previsione di competenza <i>di cui già impegnato *</i> <i>di cui fondo pluriennale vincolato</i>	1.820,00	1.838,20 1.591,02 0,00	1.856,58 1.591,02 0,00	1.856,58 0,00 0,00
<b>Totale Programma</b>	<b>06 Ufficio tecnico</b>	<b>2.642,19</b>	<b>previsione di competenza</b> <b><i>di cui già impegnato *</i></b> <b><i>di cui fondo pluriennale</i></b> <b>previsione di cassa</b>	<b>18.423,12</b>	<b>15.049,13</b> <b>4.233,21</b> <b>0,00</b> <b>15.049,13</b>	<b>15.133,56</b> <b>1.591,02</b> <b>0,00</b> <b>0,00</b>	<b>15.199,62</b> <b>0,00</b> <b>0,00</b> <b>0,00</b>
<b>0107 Programma</b>	<b>07 Elezioni e consultazioni popolari - Anagrafe e stato civile</b>						
<b>0107 Programma</b>	<b>07 Elezioni e consultazioni popolari - Anagrafe e stato civile</b>						
Titolo 1	<b>SPESE CORRENTI</b>	1.329,86	previsione di competenza <i>di cui già impegnato *</i> <i>di cui fondo pluriennale vincolato</i>	40.684,17	35.000,00 575,79 0,00	35.000,00 0,00 0,00	35.000,00 0,00 0,00
	Cap. 900.6 Cod. 01.07.1 Pdc U.1.01.02.01.001 SPESE PER PERSONALE DELL'ANAGRAFE, STATO CIVILE ED ELETTORALE : ONERI CONTRIBUTIVI.	1.329,86	previsione di competenza <i>di cui già impegnato *</i> <i>di cui fondo pluriennale vincolato</i>	40.684,17	35.000,00 575,79 0,00	35.000,00 0,00 0,00	35.000,00 0,00 0,00
			previsione di cassa		34.869,98		



## COMUNE DI MALALBERGO PROVINCIA DI BOLOGNA

## BILANCIO DI PREVISIONE

PEG - PARTE SPESA per Centro di Responsabilità (Settore/Servizio) - Solo con importi - Anno 2016

MISSIONE, PROGRAMMA, TITOLO	DENOMINAZIONE	RESIDUI PRESUNTI AL TERMINE DEL 2015		PREVISIONI DEFINITIVE DEL 2015	PREVISIONI ANNO	PREVISIONI ANNO	PREVISIONI ANNO
					2016	2017	2018
<b>Totale Programma</b>	<b>07 Elezioni e consultazioni popolari - Anagrafe e stato civile</b>	<b>1.329,86</b>	<b>previsione di competenza</b>	<b>40.684,17</b>	<b>35.000,00</b>	<b>35.000,00</b>	<b>35.000,00</b>
			<i>di cui già impegnato *</i>		<i>575,79</i>	<i>0,00</i>	<i>0,00</i>
			<i>di cui fondo pluriennale</i>	<i>0,00</i>	<i>0,00</i>	<i>0,00</i>	<i>0,00</i>
			<b>previsione di cassa</b>		<b>34.869,98</b>		
<b>0110 Programma</b>	<b>10 Risorse umane</b>						
<b>0110 Programma</b>	<b>10 Risorse umane</b>						
Titolo 1	<b>SPESE CORRENTI</b>	500,00	previsione di competenza	7.350,00	7.500,00	7.500,00	7.500,00
			<i>di cui già impegnato *</i>		<i>0,00</i>	<i>0,00</i>	<i>0,00</i>
			<i>di cui fondo pluriennale vincolato</i>	<i>0,00</i>	<i>0,00</i>	<i>0,00</i>	<i>0,00</i>
			previsione di cassa		7.500,00		
	Cap. 238.0 Cod. 01.10.1 Pdc U.1.03.02.18.001 SPESA PER ACCERTAMENTI SANITARI RELATIVI AL PERSONALE.	500,00	previsione di competenza	500,00	500,00	500,00	500,00
			<i>di cui già impegnato *</i>		<i>0,00</i>	<i>0,00</i>	<i>0,00</i>
			<i>di cui fondo pluriennale vincolato</i>	<i>0,00</i>	<i>0,00</i>	<i>0,00</i>	<i>0,00</i>
			previsione di cassa		500,00		
	Cap. 1142.0 Cod. 01.10.1 Pdc U.1.01.01.02.002 SPESA PER MENSA-BUONI PASTO DIPENDENTI	0,00	previsione di competenza	6.850,00	7.000,00	7.000,00	7.000,00
			<i>di cui già impegnato *</i>		<i>0,00</i>	<i>0,00</i>	<i>0,00</i>
			<i>di cui fondo pluriennale vincolato</i>	<i>0,00</i>	<i>0,00</i>	<i>0,00</i>	<i>0,00</i>
			previsione di cassa		7.000,00		
Titolo 2	<b>SPESE IN CONTO CAPITALE</b>	3.455,36	previsione di competenza	10.000,00	0,00	0,00	0,00
			<i>di cui già impegnato *</i>		<i>0,00</i>	<i>0,00</i>	<i>0,00</i>
			<i>di cui fondo pluriennale vincolato</i>	<i>0,00</i>	<i>0,00</i>	<i>0,00</i>	<i>0,00</i>
			previsione di cassa		3.455,36		
	Cap. 8032.0 Cod. 01.10.2 Pdc U.2.02.01.07.999 ACQUISTO DI STRUMENTI INFORMATICI	3.455,36	previsione di competenza	10.000,00	0,00	0,00	0,00
			<i>di cui già impegnato *</i>		<i>0,00</i>	<i>0,00</i>	<i>0,00</i>
			<i>di cui fondo pluriennale vincolato</i>	<i>0,00</i>	<i>0,00</i>	<i>0,00</i>	<i>0,00</i>
			previsione di cassa		3.455,36		



## COMUNE DI MALALBERGO PROVINCIA DI BOLOGNA

## BILANCIO DI PREVISIONE

PEG - PARTE SPESA per Centro di Responsabilità (Settore/Servizio) - Solo con importi - Anno 2016

MISSIONE, PROGRAMMA, TITOLO	DENOMINAZIONE	RESIDUI PRESUNTI AL TERMINE DEL 2015		PREVISIONI DEFINITIVE DEL 2015	PREVISIONI ANNO	PREVISIONI ANNO	PREVISIONI ANNO	
					2016	2017	2018	
<b>Totale Programma</b>	<b>10</b>	<b>Risorse umane</b>	<b>3.955,36</b>	<b>previsione di competenza</b>	17.350,00	7.500,00	7.500,00	7.500,00
				<i>di cui già impegnato *</i>		0,00	0,00	0,00
				<i>di cui fondo pluriennale</i>	0,00	0,00	0,00	0,00
				<b>previsione di cassa</b>		10.955,36		
<b>0111 Programma</b>	<b>11</b>	<b>Altri servizi generali</b>						
<b>0111 Programma</b>	<b>11</b>	<b>Altri servizi generali</b>						
Titolo 1		<b>SPESA CORRENTI</b>	33.365,55	previsione di competenza	59.562,31	58.626,43	58.912,70	59.348,14
				<i>di cui già impegnato *</i>		0,00	0,00	0,00
				<i>di cui fondo pluriennale vincolato</i>	0,00	0,00	0,00	0,00
				previsione di cassa		89.726,24		
		Cap. 1099.0 Cod. 01.11.1 Pdc U.1.09.99.01.001 RESTITUZIONE STATO TRASFERIMENTI NON DOVUTI	0,00	previsione di competenza	938,00	0,00	0,00	0,00
				<i>di cui già impegnato *</i>		0,00	0,00	0,00
				<i>di cui fondo pluriennale vincolato</i>	0,00	0,00	0,00	0,00
				previsione di cassa		0,00		
		Cap. 1140.0 Cod. 01.11.1 Pdc U.1.03.02.04.001 SPESA PER LA FORMAZIONE, QUALIFICAZIONE E PERFEZIONAMENTO DEL PERSONALE - ALTRI SERVIZI	2.407,74	previsione di competenza	5.900,00	5.858,00	5.916,58	5.916,58
				<i>di cui già impegnato *</i>		0,00	0,00	0,00
				<i>di cui fondo pluriennale vincolato</i>	0,00	0,00	0,00	0,00
				previsione di cassa		6.000,00		
		Cap. 1150.0 Cod. 01.11.1 Pdc U.1.03.02.02.002 RIMBORSO SPESE PER MISSIONI A DIPENDENTI	641,96	previsione di competenza	1.570,00	1.585,70	1.601,56	1.601,56
				<i>di cui già impegnato *</i>		0,00	0,00	0,00
				<i>di cui fondo pluriennale vincolato</i>	0,00	0,00	0,00	0,00
				previsione di cassa		2.227,66		
		Cap. 1169.0 Cod. 01.11.1 Pdc U.1.04.01.02.999 QUOTA IMU TRATTENUTA PER FONDO SOLIDARIETA'	8.651,01	previsione di competenza	0,00	0,00	0,00	0,00
				<i>di cui già impegnato *</i>		0,00	0,00	0,00
				<i>di cui fondo pluriennale vincolato</i>	0,00	0,00	0,00	0,00
				previsione di cassa		8.651,01		



## COMUNE DI MALALBERGO PROVINCIA DI BOLOGNA

## BILANCIO DI PREVISIONE

PEG - PARTE SPESA per Centro di Responsabilità (Settore/Servizio) - Solo con importi - Anno 2016

MISSIONE, PROGRAMMA, TITOLO	DENOMINAZIONE	RESIDUI PRESUNTI AL TERMINE DEL 2015		PREVISIONI DEFINITIVE DEL 2015	PREVISIONI ANNO		
					2016	2017	2018
	Cap. 1195.0 Cod. 01.11.1 Pdc U.1.10.99.99.000 RICONOSCIMENTO DEBITI FUORI BILANCIO	1.181,31	previsione di competenza <i>di cui già impegnato *</i> <i>di cui fondo pluriennale vincolato</i>	1.181,31  0,00	0,00  0,00	0,00  0,00	0,00  0,00
	Cap. 1197.0 Cod. 01.11.1 Pdc U.1.10.03.01.001 IVA A DEBITO RELATIVA A SERVIZI INERENTI ATTIVITA' ASSOGGETTATE	20.483,53	previsione di competenza <i>di cui già impegnato *</i> <i>di cui fondo pluriennale vincolato</i>	49.973,00  0,00	51.182,73  0,00	51.394,56  0,00	51.830,00  0,00
<b>Totale Programma</b>	<b>11 Altri servizi generali</b>	<b>33.365,55</b>	<b>previsione di competenza</b> <b><i>di cui già impegnato *</i></b> <b><i>di cui fondo pluriennale</i></b> <b>previsione di cassa</b>	<b>59.562,31</b>  <b>0,00</b>  89.726,24	<b>58.626,43</b>  <b>0,00</b>  0,00	<b>58.912,70</b>  <b>0,00</b>  0,00	<b>59.348,14</b>  <b>0,00</b>  0,00
<b>TOTALE MISSIONE</b>	<b>1 Servizi istituzionali e generali e di gestione</b>	<b>125.127,00</b>	<b>previsione di competenza</b> <b><i>di cui già impegnato *</i></b> <b><i>di cui fondo pluriennale</i></b> <b>previsione di cassa</b>	<b>514.981,24</b>  <b>0,00</b>  520.209,01	<b>449.653,83</b>  <b>59.930,64</b>  0,00	<b>513.734,77</b>  <b>41.220,85</b>  0,00	<b>533.107,31</b>  <b>1.927,60</b>  0,00
<b>MISSIONE</b>	<b>3 Ordine pubblico e sicurezza</b>						
<b>0301 Programma</b>	<b>01 Polizia locale e amministrativa</b>						
<b>MISSIONE</b>	<b>3 Ordine pubblico e sicurezza</b>						
<b>0301 Programma</b>	<b>01 Polizia locale e amministrativa</b>						
Titolo 1	<b>SPESE CORRENTI</b>	2.865,82	previsione di competenza <i>di cui già impegnato *</i> <i>di cui fondo pluriennale vincolato</i>	199.404,65  0,00	176.206,55  0,00	177.056,63  0,00	177.896,62  0,00
	Cap. 3000.1 Cod. 03.01.1 Pdc U.1.01.01.01.002 SPESE PER IL PERSONALE DELLA POLIZIA MUNICIPALE : RETRIBUZIONI FISSE.	2.696,30	previsione di competenza <i>di cui già impegnato *</i> <i>di cui fondo pluriennale vincolato</i>	191.164,65  0,00	167.996,55  0,00	168.836,53  0,00	169.676,52  0,00
			previsione di cassa		168.000,00		



## COMUNE DI MALALBERGO PROVINCIA DI BOLOGNA

## BILANCIO DI PREVISIONE

PEG - PARTE SPESA per Centro di Responsabilità (Settore/Servizio) - Solo con importi - Anno 2016

MISSIONE, PROGRAMMA, TITOLO	DENOMINAZIONE	RESIDUI PRESUNTI AL TERMINE DEL 2015		PREVISIONI DEFINITIVE DEL 2015	PREVISIONI ANNO	PREVISIONI ANNO	PREVISIONI ANNO
					2016	2017	2018
	Cap. 3057.0 Cod. 03.01.1 Pdc U.1.00.00.00.000 SPESE VARIE PER UTENZE - POLIZIA MUNICIPALE.	169,52	previsione di competenza <i>di cui già impegnato *</i> <i>di cui fondo pluriennale vincolato</i>	340,00	0,00 0,00 0,00	0,00 0,00 0,00	0,00 0,00 0,00
	Cap. 3059.0 Cod. 03.01.1 Pdc U.1.10.04.99.999 ONERI PER LE ASSICURAZIONI - POLIZIA MUNICIPALE.	0,00	previsione di competenza <i>di cui già impegnato *</i> <i>di cui fondo pluriennale vincolato</i>	1.000,00	1.010,00 863,77 0,00	1.020,10 863,77 0,00	1.020,10 0,00 0,00
	Cap. 3100.0 Cod. 03.01.1 Pdc U.1.04.04.01.001 TRASFERIMENTO ASSOCIAZIONE POLIZIA MUNICIPALE	0,00	previsione di competenza <i>di cui già impegnato *</i> <i>di cui fondo pluriennale vincolato</i>	6.900,00	7.200,00 0,00 0,00	7.200,00 0,00 0,00	7.200,00 0,00 0,00
<b>Totale Programma</b>	<b>01 Polizia locale e amministrativa</b>	<b>2.865,82</b>	<b>previsione di competenza</b> <b><i>di cui già impegnato *</i></b> <b><i>di cui fondo pluriennale</i></b> <b>previsione di cassa</b>	<b>199.404,65</b>	<b>176.206,55</b> <b>863,77</b> <b>0,00</b> <b>176.379,52</b>	<b>177.056,63</b> <b>863,77</b> <b>0,00</b> <b>0,00</b>	<b>177.896,62</b> <b>0,00</b> <b>0,00</b> <b>0,00</b>
<b>TOTALE MISSIONE</b>	<b>3 Ordine pubblico e sicurezza</b>	<b>2.865,82</b>	<b>previsione di competenza</b> <b><i>di cui già impegnato *</i></b> <b><i>di cui fondo pluriennale</i></b> <b>previsione di cassa</b>	<b>199.404,65</b>	<b>176.206,55</b> <b>863,77</b> <b>0,00</b> <b>176.379,52</b>	<b>177.056,63</b> <b>863,77</b> <b>0,00</b> <b>0,00</b>	<b>177.896,62</b> <b>0,00</b> <b>0,00</b> <b>0,00</b>
<b>MISSIONE</b>	<b>4 Istruzione e diritto allo studio</b>						
<b>0401 Programma</b>	<b>01 Istruzione prescolastica</b>						
<b>MISSIONE</b>	<b>4 Istruzione e diritto allo studio</b>						
<b>0401 Programma</b>	<b>01 Istruzione prescolastica</b>						
	Titolo 1 <b>SPESE CORRENTI</b>	4.384,19	previsione di competenza <i>di cui già impegnato *</i> <i>di cui fondo pluriennale vincolato</i> previsione di cassa	13.857,00	28.400,00 0,00 0,00 32.400,00	28.000,00 0,00 0,00 0,00	27.500,00 0,00 0,00 0,00



## COMUNE DI MALALBERGO PROVINCIA DI BOLOGNA

## BILANCIO DI PREVISIONE

PEG - PARTE SPESA per Centro di Responsabilità (Settore/Servizio) - Solo con importi - Anno 2016

MISSIONE, PROGRAMMA, TITOLO	DENOMINAZIONE	RESIDUI PRESUNTI AL TERMINE DEL 2015		PREVISIONI DEFINITIVE DEL 2015	PREVISIONI ANNO		
					2016	2017	2018
	Cap. 4157.0 Cod. 04.01.1 Pdc U.1.03.02.05.000 SPESE VARIE PER UTENZE - SCUOLA MATERNA.	4,384,19	previsione di competenza <i>di cui già impegnato *</i> <i>di cui fondo pluriennale vincolato</i>	13.857,00	14.000,00 0,00 0,00	14.000,00 0,00 0,00	14.000,00 0,00 0,00
	Cap. 4191.0 Cod. 04.01.1 Pdc U.1.07.05.01.000 INTERESSI PASSIVI PER MUTUI ED INDEBITAMENTI PATRIMONIALI CREDIOP - SCUOLA MATERNA.	0,00	previsione di competenza <i>di cui già impegnato *</i> <i>di cui fondo pluriennale vincolato</i>	0,00	14.400,00 0,00 0,00	14.000,00 0,00 0,00	13.500,00 0,00 0,00
Titolo 4	<b>Rimborso di prestiti</b>	0,00	previsione di competenza <i>di cui già impegnato *</i> <i>di cui fondo pluriennale vincolato</i>	0,00	11.900,00 0,00 0,00	30.100,00 0,00 0,00	32.600,00 0,00 0,00
	Cap. 13103.0 Cod. 04.01.4 Pdc U.4.03.01.04.003 QUOTA CAPITALE I PER MUTUI ED INDEBITAMENTI PATRIMONIALI CREDIOP - SCUOLA MATERNA.	0,00	previsione di competenza <i>di cui già impegnato *</i> <i>di cui fondo pluriennale vincolato</i>	0,00	0,00 0,00 0,00	18.000,00 0,00 0,00	20.000,00 0,00 0,00
	Cap. 13419.0 Cod. 04.01.4 Pdc U.4.03.01.04.003 QUOTE DI CAPITALE PER AMMORTAMENTO DI MUTUI E PRESTITI A CASSA DEPOSITI E PRESTITI.sc.materna	0,00	previsione di competenza <i>di cui già impegnato *</i> <i>di cui fondo pluriennale vincolato</i>	0,00	11.900,00 0,00 0,00	12.100,00 0,00 0,00	12.600,00 0,00 0,00
<b>Totale Programma</b>	<b>01 Istruzione prescolastica</b>	<b>4.384,19</b>	<b>previsione di competenza</b> <b><i>di cui già impegnato *</i></b> <b><i>di cui fondo pluriennale</i></b>	<b>13.857,00</b>	<b>40.300,00</b> <b>0,00</b> <b>0,00</b>	<b>58.100,00</b> <b>0,00</b> <b>0,00</b>	<b>60.100,00</b> <b>0,00</b> <b>0,00</b>
			<b>previsione di cassa</b>		<b>44.300,00</b>		
0402	Programma	02	Altri ordini di istruzione non universitaria				
0402	Programma	02	Altri ordini di istruzione non universitaria				





## COMUNE DI MALALBERGO PROVINCIA DI BOLOGNA

## BILANCIO DI PREVISIONE

PEG - PARTE SPESA per Centro di Responsabilità (Settore/Servizio) - Solo con importi - Anno 2016

MISSIONE, PROGRAMMA, TITOLO	DENOMINAZIONE	RESIDUI PRESUNTI AL TERMINE DEL 2015		PREVISIONI DEFINITIVE DEL 2015	PREVISIONI ANNO		
					2016	2017	2018
Titolo 1	<b>SPESE CORRENTI</b>	11.016,49	previsione di competenza	38.061,00	38.531,28	107.336,60	106.306,60
			<i>di cui già impegnato *</i>		0,00	0,00	0,00
			<i>di cui fondo pluriennale vincolato</i>	0,00	0,00	0,00	0,00
			previsione di cassa		49.547,77		
	Cap. 4225.1 Cod. 04.02.1 Pdc U.1.03.01.02.999 SPESE DELL'ECONOMO COMUNALE PER MATERILAE MINUTO SCUOLE ELEMENTARII	251,00	previsione di competenza	251,00	253,51	256,05	256,05
			<i>di cui già impegnato *</i>		0,00	0,00	0,00
			<i>di cui fondo pluriennale vincolato</i>	0,00	0,00	0,00	0,00
			previsione di cassa		504,51		
	Cap. 4257.0 Cod. 04.02.1 Pdc U.1.03.02.05.000 SPESE VARIE PER UTENZE - SCUOLA ELEMENTARE.	5.495,81	previsione di competenza	17.733,00	18.000,00	18.000,00	18.000,00
			<i>di cui già impegnato *</i>		0,00	0,00	0,00
			<i>di cui fondo pluriennale vincolato</i>	0,00	0,00	0,00	0,00
			previsione di cassa		23.495,81		
	Cap. 4291.0 Cod. 04.02.1 Pdc U.1.07.05.04.003 INTERESSI PASSIVI PER MUTUI ED INDEBITAMENTI PATRIMONIALI CASSA DD.PP.- SCUOLA ELEMENTARE.	0,00	previsione di competenza	0,00	0,00	67.000,00	66.000,00
			<i>di cui già impegnato *</i>		0,00	0,00	0,00
			<i>di cui fondo pluriennale vincolato</i>	0,00	0,00	0,00	0,00
			previsione di cassa		0,00		
	Cap. 4357.0 Cod. 04.02.1 Pdc U.1.03.02.05.000 SPESE VARIE PER UTENZE - SCUOLA MEDIA.	5.269,68	previsione di competenza	20.077,00	20.277,77	20.480,55	20.480,55
			<i>di cui già impegnato *</i>		0,00	0,00	0,00
			<i>di cui fondo pluriennale vincolato</i>	0,00	0,00	0,00	0,00
			previsione di cassa		25.547,45		
	Cap. 4391.0 Cod. 04.02.1 Pdc U.1.07.05.04.003 INTERESSI PASSIVI PER MUTUI ED INDEBITAMENTI PATRIMONIALI CASSA DD.PP. - SCUOLA MEDIA.	0,00	previsione di competenza	0,00	0,00	1.600,00	1.570,00
			<i>di cui già impegnato *</i>		0,00	0,00	0,00
			<i>di cui fondo pluriennale vincolato</i>	0,00	0,00	0,00	0,00
			previsione di cassa		0,00		
Titolo 4	<b>Rimborso di prestiti</b>	0,00	previsione di competenza	0,00	0,00	78.230,00	78.820,00
			<i>di cui già impegnato *</i>		0,00	0,00	0,00
			<i>di cui fondo pluriennale vincolato</i>	0,00	0,00	0,00	0,00
			previsione di cassa		0,00		



## COMUNE DI MALALBERGO PROVINCIA DI BOLOGNA

## BILANCIO DI PREVISIONE

PEG - PARTE SPESA per Centro di Responsabilità (Settore/Servizio) - Solo con importi - Anno 2016

MISSIONE, PROGRAMMA, TITOLO	DENOMINAZIONE	RESIDUI PRESUNTI AL TERMINE DEL 2015		PREVISIONI DEFINITIVE DEL 2015	PREVISIONI ANNO		
					2016	2017	2018
	Cap. 13104.0 Cod. 04.02.4 Pdc U.4.03.01.04.003 QUOTA CAPITALE PER MUTUI ED INDEBITAMENTI PATRIMONIALI CASSA DD.PP.- SCUOLA ELEMENTARE.	0,00	previsione di competenza <i>di cui già impegnato *</i> <i>di cui fondo pluriennale vincolato</i>	0,00  0,00	0,00  0,00	78.230,00  0,00	78.820,00  0,00
<b>Totale Programma</b>	<b>02 Altri ordini di istruzione non universitaria</b>	<b>11.016,49</b>	<b>previsione di competenza</b> <b><i>di cui già impegnato *</i></b> <b><i>di cui fondo pluriennale</i></b> <b>previsione di cassa</b>	<b>38.061,00</b>  <b>0,00</b>  49.547,77	<b>38.531,28</b>  <b>0,00</b>  0,00	<b>185.566,60</b>  <b>0,00</b>  0,00	<b>185.126,60</b>  <b>0,00</b>  0,00
<b>0406 Programma</b>	<b>06 Servizi ausiliari all'istruzione</b>						
<b>0406 Programma</b>	<b>06 Servizi ausiliari all'istruzione</b>						
Titolo 1	<b>SPESE CORRENTI</b>	0,00	previsione di competenza <i>di cui già impegnato *</i> <i>di cui fondo pluriennale vincolato</i>	0,00  0,00	0,00  0,00	4.100,00  0,00	4.000,00  0,00
	Cap. 4870.0 Cod. 04.06.1 Pdc U.1.07.05.04.003 INTERESSI MUTUO MENSA SCOLASTICA	0,00	previsione di competenza <i>di cui già impegnato *</i> <i>di cui fondo pluriennale vincolato</i>	0,00  0,00	0,00  0,00	4.100,00  0,00	4.000,00  0,00
<b>Totale Programma</b>	<b>06 Servizi ausiliari all'istruzione</b>	<b>0,00</b>	<b>previsione di competenza</b> <b><i>di cui già impegnato *</i></b> <b><i>di cui fondo pluriennale</i></b> <b>previsione di cassa</b>	<b>0,00</b>  <b>0,00</b>  0,00	<b>0,00</b>  <b>0,00</b>  0,00	<b>4.100,00</b>  <b>0,00</b>  0,00	<b>4.000,00</b>  <b>0,00</b>  0,00
<b>TOTALE MISSIONE</b>	<b>4 Istruzione e diritto allo studio</b>	<b>15.400,68</b>	<b>previsione di competenza</b> <b><i>di cui già impegnato *</i></b> <b><i>di cui fondo pluriennale</i></b> <b>previsione di cassa</b>	<b>51.918,00</b>  <b>0,00</b>  93.847,77	<b>78.831,28</b>  <b>0,00</b>  0,00	<b>247.766,60</b>  <b>0,00</b>  0,00	<b>249.226,60</b>  <b>0,00</b>  0,00
<b>MISSIONE</b>	<b>5 Tutela e valorizzazione dei beni e attività culturali</b>						
<b>0502 Programma</b>	<b>02 Attività culturali e interventi diversi nel settore culturale</b>						



## COMUNE DI MALALBERGO PROVINCIA DI BOLOGNA

## BILANCIO DI PREVISIONE

PEG - PARTE SPESA per Centro di Responsabilità (Settore/Servizio) - Solo con importi - Anno 2016

MISSIONE, PROGRAMMA, TITOLO	DENOMINAZIONE	RESIDUI PRESUNTI AL TERMINE DEL 2015	PREVISIONI DEFINITIVE DEL 2015	PREVISIONI ANNO			
				2016	2017	2018	
<b>MISSIONE</b>	<b>5</b>	<b>Tutela e valorizzazione dei beni e attività culturali</b>					
<b>0502 Programma</b>	<b>02</b>	<b>Attività culturali e interventi diversi nel settore culturale</b>					
Titolo 1	<b>SPESE CORRENTI</b>	883,22	previsione di competenza <i>di cui già impegnato *</i> <i>di cui fondo pluriennale vincolato</i>	5.391,00  0,00	5.444,91  0,00	5.499,36  0,00	5.499,36  0,00
			previsione di cassa		6.328,13		
	Cap. 5057.0 Cod. 05.02.1 Pdc U.1.03.02.05.000 SPESE VARIE PER UTENZE - BIBLIOTECA.	883,22	previsione di competenza <i>di cui già impegnato *</i> <i>di cui fondo pluriennale vincolato</i>	5.391,00  0,00	5.444,91  0,00	5.499,36  0,00	5.499,36  0,00
			previsione di cassa		6.328,13		
<b>Totale Programma</b>	<b>02</b>	<b>Attività culturali e interventi diversi nel settore culturale</b>	<b>883,22</b>	<b>previsione di competenza</b> <b><i>di cui già impegnato *</i></b> <b><i>di cui fondo pluriennale</i></b> <b>previsione di cassa</b>	<b>5.391,00</b> <b>0,00</b> <b>0,00</b> <b>6.328,13</b>	<b>5.499,36</b> <b>0,00</b> <b>0,00</b> <b>6.328,13</b>	<b>5.499,36</b> <b>0,00</b> <b>0,00</b> <b>6.328,13</b>
<b>TOTALE MISSIONE</b>	<b>5</b>	<b>Tutela e valorizzazione dei beni e attività culturali</b>	<b>883,22</b>	<b>previsione di competenza</b> <b><i>di cui già impegnato *</i></b> <b><i>di cui fondo pluriennale</i></b> <b>previsione di cassa</b>	<b>5.391,00</b> <b>0,00</b> <b>0,00</b> <b>6.328,13</b>	<b>5.499,36</b> <b>0,00</b> <b>0,00</b> <b>6.328,13</b>	<b>5.499,36</b> <b>0,00</b> <b>0,00</b> <b>6.328,13</b>
<b>MISSIONE</b>	<b>6</b>	<b>Politiche giovanili, sport e tempo libero</b>					
<b>0601 Programma</b>	<b>01</b>	<b>Sport e tempo libero</b>					
<b>MISSIONE</b>	<b>6</b>	<b>Politiche giovanili, sport e tempo libero</b>					
<b>0601 Programma</b>	<b>01</b>	<b>Sport e tempo libero</b>					
Titolo 1	<b>SPESE CORRENTI</b>	3.545,47	previsione di competenza <i>di cui già impegnato *</i> <i>di cui fondo pluriennale vincolato</i>	47.910,00  0,00	33.900,00  0,00	36.949,17  0,00	36.020,00  0,00
			previsione di cassa		37.445,47		



## COMUNE DI MALALBERGO PROVINCIA DI BOLOGNA

## BILANCIO DI PREVISIONE

PEG - PARTE SPESA per Centro di Responsabilità (Settore/Servizio) - Solo con importi - Anno 2016

MISSIONE, PROGRAMMA, TITOLO	DENOMINAZIONE	RESIDUI PRESUNTI AL TERMINE DEL 2015		PREVISIONI DEFINITIVE DEL 2015	PREVISIONI ANNO	PREVISIONI ANNO	PREVISIONI ANNO
					2016	2017	2018
	Cap. 5257.0 Cod. 06.01.1 Pdc U.1.03.02.05.000 SPESE VARIE PER UTENZE - CENTRI SPORTIVI	3.545,47	previsione di competenza <i>di cui già impegnato *</i> <i>di cui fondo pluriennale vincolato</i>	23.240,00	10.000,00 0,00 0,00	10.000,00 0,00 0,00	10.000,00 0,00 0,00
	Cap. 5291.0 Cod. 06.01.1 Pdc U.1.07.05.04.003 INTERESSI PASSIVI PER MUTUI ED INDEBITAMENTI PATRIMONIALI CASSA DD.PP - IMPIANTI SPORTIVI	0,00	previsione di competenza <i>di cui già impegnato *</i> <i>di cui fondo pluriennale vincolato</i>	0,00	0,00 0,00 0,00	6.700,00 0,00 0,00	6.600,00 0,00 0,00
	Cap. 5291.2 Cod. 06.01.1 Pdc U.1.07.05.05.999 INTERESSI PASSIVI IMPIANTO NATATORIO	0,00	previsione di competenza <i>di cui già impegnato *</i> <i>di cui fondo pluriennale vincolato</i>	24.670,00	23.900,00 0,00 0,00	20.249,17 0,00 0,00	19.420,00 0,00 0,00
Titolo 4	<b>Rimborso di prestiti</b>	0,00	previsione di competenza <i>di cui già impegnato *</i> <i>di cui fondo pluriennale vincolato</i>	59.500,00	80.000,00 0,00 0,00	80.000,00 0,00 0,00	20.500,00 0,00 0,00
	Cap. 13110.0 Cod. 06.01.4 Pdc U.4.03.01.04.000 QUOTE DI CAPITALE PER AMMORTAMENTO DI MUTUI E PRESTITI AD ALTRI ENTI DEL SETTORE PUBBLICOIMP.NATATORIO	0,00	previsione di competenza <i>di cui già impegnato *</i> <i>di cui fondo pluriennale vincolato</i>	59.500,00	20.500,00 0,00 0,00	20.500,00 0,00 0,00	20.500,00 0,00 0,00
	Cap. 13110.1 Cod. 06.01.4 Pdc U.4.03.01.04.999 QUOTE DI CAPITALE PER AMMORTAMENTO DI MUTUI E PRESTITI AD ALTRI ENTI DEL SETTORE PUBBLICO.CREDITO SPORTIVO	0,00	previsione di competenza <i>di cui già impegnato *</i> <i>di cui fondo pluriennale vincolato</i>	0,00	59.500,00 0,00 0,00	59.500,00 0,00 0,00	0,00 0,00 0,00
<b>Totale Programma</b>	<b>01 Sport e tempo libero</b>	<b>3.545,47</b>	<b>previsione di competenza</b> <b><i>di cui già impegnato *</i></b> <b><i>di cui fondo pluriennale</i></b> <b>previsione di cassa</b>	<b>107.410,00</b>	<b>113.900,00</b> <b>0,00</b> <b>0,00</b> <b>117.445,47</b>	<b>116.949,17</b> <b>0,00</b> <b>0,00</b> <b>0,00</b>	<b>56.520,00</b> <b>0,00</b> <b>0,00</b> <b>0,00</b>
<b>0602 Programma</b>	<b>02 Giovani</b>						



## COMUNE DI MALALBERGO PROVINCIA DI BOLOGNA

## BILANCIO DI PREVISIONE

PEG - PARTE SPESA per Centro di Responsabilità (Settore/Servizio) - Solo con importi - Anno 2016

MISSIONE, PROGRAMMA, TITOLO	DENOMINAZIONE	RESIDUI PRESUNTI AL TERMINE DEL 2015	PREVISIONI DEFINITIVE DEL 2015	PREVISIONI ANNO			
				2016	2017	2018	
<b>0602 Programma</b>	<b>02 Giovani</b>						
Titolo 1	<b>SPESE CORRENTI</b>	612,54	previsione di competenza <i>di cui già impegnato *</i> <i>di cui fondo pluriennale vincolato</i>	1.000,00 <i>0,00</i> <i>0,00</i>	1.010,00 <i>0,00</i> <i>0,00</i>	1.020,10 <i>0,00</i> <i>0,00</i>	1.020,10 <i>0,00</i> <i>0,00</i>
	Cap. 6157.1 Cod. 06.02.1 Pdc U.1.03.02.05.000 UTENZE ATTIVITA' PER MINORI	612,54	previsione di competenza <i>di cui già impegnato *</i> <i>di cui fondo pluriennale vincolato</i>	1.000,00 <i>0,00</i> <i>0,00</i>	1.010,00 <i>0,00</i> <i>0,00</i>	1.020,10 <i>0,00</i> <i>0,00</i>	1.020,10 <i>0,00</i> <i>0,00</i>
<b>Totale Programma</b>	<b>02 Giovani</b>	<b>612,54</b>	<b>previsione di competenza</b> <b><i>di cui già impegnato *</i></b> <b><i>di cui fondo pluriennale</i></b> <b>previsione di cassa</b>	<b>1.000,00</b> <b><i>0,00</i></b> <b><i>0,00</i></b> <b>1.622,54</b>	<b>1.010,00</b> <b><i>0,00</i></b> <b><i>0,00</i></b> <b>1.622,54</b>	<b>1.020,10</b> <b><i>0,00</i></b> <b><i>0,00</i></b> <b>1.622,54</b>	<b>1.020,10</b> <b><i>0,00</i></b> <b><i>0,00</i></b> <b>1.622,54</b>
<b>TOTALE MISSIONE</b>	<b>6 Politiche giovanili, sport e tempo libero</b>	<b>4.158,01</b>	<b>previsione di competenza</b> <b><i>di cui già impegnato *</i></b> <b><i>di cui fondo pluriennale</i></b> <b>previsione di cassa</b>	<b>108.410,00</b> <b><i>0,00</i></b> <b><i>0,00</i></b> <b>119.068,01</b>	<b>114.910,00</b> <b><i>0,00</i></b> <b><i>0,00</i></b> <b>119.068,01</b>	<b>117.969,27</b> <b><i>0,00</i></b> <b><i>0,00</i></b> <b>117.969,27</b>	<b>57.540,10</b> <b><i>0,00</i></b> <b><i>0,00</i></b> <b>57.540,10</b>
<b>MISSIONE</b>	<b>8 Assetto del territorio ed edilizia abitativa</b>						
<b>0801 Programma</b>	<b>01 Urbanistica e assetto del territorio</b>						
<b>MISSIONE</b>	<b>8 Assetto del territorio ed edilizia abitativa</b>						
<b>0801 Programma</b>	<b>01 Urbanistica e assetto del territorio</b>						
Titolo 1	<b>SPESE CORRENTI</b>	133,78	previsione di competenza <i>di cui già impegnato *</i> <i>di cui fondo pluriennale vincolato</i>	0,00 <i>0,00</i> <i>0,00</i>	0,00 <i>0,00</i> <i>0,00</i>	0,00 <i>0,00</i> <i>0,00</i>	0,00 <i>0,00</i> <i>0,00</i>
			previsione di cassa		0,00		



## COMUNE DI MALALBERGO PROVINCIA DI BOLOGNA

## BILANCIO DI PREVISIONE

PEG - PARTE SPESA per Centro di Responsabilità (Settore/Servizio) - Solo con importi - Anno 2016

MISSIONE, PROGRAMMA, TITOLO	DENOMINAZIONE	RESIDUI PRESUNTI AL TERMINE DEL 2015		PREVISIONI DEFINITIVE DEL 2015	PREVISIONI ANNO		
					2016	2017	2018
	Cap. 5620.0 Cod. 08.01.1 Pdc U.1.03.02.99.005 SPESE PER LA COMMISSIONE EDILIZIA E URBANISTICA	133,78	previsione di competenza <i>di cui già impegnato *</i> <i>di cui fondo pluriennale vincolato</i>	0,00  0,00	0,00  0,00	0,00  0,00	0,00  0,00
<b>Totale Programma</b>	<b>01 Urbanistica e assetto del territorio</b>	<b>133,78</b>	<b>previsione di competenza</b> <b><i>di cui già impegnato *</i></b> <b><i>di cui fondo pluriennale</i></b> <b>previsione di cassa</b>	<b>0,00</b>  <b>0,00</b> <b>0,00</b>	<b>0,00</b>  <b>0,00</b> <b>0,00</b>	<b>0,00</b>  <b>0,00</b> <b>0,00</b>	<b>0,00</b>  <b>0,00</b> <b>0,00</b>
<b>TOTALE MISSIONE</b>	<b>8 Assetto del territorio ed edilizia abitativa</b>	<b>133,78</b>	<b>previsione di competenza</b> <b><i>di cui già impegnato *</i></b> <b><i>di cui fondo pluriennale</i></b> <b>previsione di cassa</b>	<b>0,00</b>  <b>0,00</b> <b>0,00</b>	<b>0,00</b>  <b>0,00</b> <b>0,00</b>	<b>0,00</b>  <b>0,00</b> <b>0,00</b>	<b>0,00</b>  <b>0,00</b> <b>0,00</b>
<b>MISSIONE</b>	<b>9 Sviluppo sostenibile e tutela del territorio e dell'ambiente</b>						
<b>0902 Programma</b>	<b>02 Tutela, valorizzazione e recupero ambientale</b>						
<b>MISSIONE</b>	<b>9 Sviluppo sostenibile e tutela del territorio e dell'ambiente</b>						
<b>0902 Programma</b>	<b>02 Tutela, valorizzazione e recupero ambientale</b>						
Titolo 1	<b>SPESE CORRENTI</b>	4.456,57	previsione di competenza <i>di cui già impegnato *</i> <i>di cui fondo pluriennale vincolato</i>	19.210,00  0,00	18.635,00  0,00	18.950,15  0,00	7.745,15  0,00
	Cap. 6057.0 Cod. 09.02.1 Pdc U.1.03.02.05.000 SPESE VARIE PER UTENZE - PARCHI E SERVIZI PER LA TUTELA AMBIENTALE.	4.456,57	previsione di competenza <i>di cui già impegnato *</i> <i>di cui fondo pluriennale vincolato</i>	4.410,00  0,00	4.800,00  0,00	4.800,00  0,00	4.800,00  0,00
	Cap. 6058.0 Cod. 09.02.1 Pdc U.1.10.04.99.999 ONERI ASSICURATIVI MEZZI SERVIZIO PARCHI E GIARDINIPARCHI E SERVIZI PER LA TUTELA AMBIENTA	0,00	previsione di competenza <i>di cui già impegnato *</i> <i>di cui fondo pluriennale vincolato</i>	1.500,00  0,00	1.515,00  0,00	1.530,15  0,00	1.530,15  0,00
			previsione di cassa		20.835,00		
			previsione di cassa		7.000,00		
			previsione di cassa		1.515,00		



## COMUNE DI MALALBERGO PROVINCIA DI BOLOGNA

## BILANCIO DI PREVISIONE

PEG - PARTE SPESA per Centro di Responsabilità (Settore/Servizio) - Solo con importi - Anno 2016

MISSIONE, PROGRAMMA, TITOLO	DENOMINAZIONE	RESIDUI PRESUNTI AL TERMINE DEL 2015		PREVISIONI DEFINITIVE DEL 2015	PREVISIONI ANNO		
					2016	2017	2018
	Cap. 6091.0 Cod. 09.02.1 Pdc U.1.07.05.04.003 INTERESSI PASSIVI PER MUTUI ED INDEBITAMENTI PATRIMONIALI CASSA DD.PP-PARCHI E TUTELA AMB.	0,00	previsione di competenza <i>di cui già impegnato *</i> <i>di cui fondo pluriennale vincolato</i>	0,00 0,00 0,00	0,00 0,00 0,00	220,00 0,00 0,00	215,00 0,00 0,00
	Cap. 6091.1 Cod. 09.02.1 Pdc U.1.07.05.05.999 INTERESSI MUTUI AMBIENTE	0,00	previsione di competenza <i>di cui già impegnato *</i> <i>di cui fondo pluriennale vincolato</i>	13.300,00 0,00 0,00	12.320,00 0,00 0,00	12.400,00 0,00 0,00	1.200,00 0,00 0,00
Titolo 4	<b>Rimborso di prestiti</b>	0,00	previsione di competenza <i>di cui già impegnato *</i> <i>di cui fondo pluriennale vincolato</i>	74.471,00 0,00 0,00	21.700,00 0,00 0,00	21.920,00 0,00 0,00	21.930,00 0,00 0,00
	Cap. 13109.2 Cod. 09.02.4 Pdc U.4.03.01.04.003 QUOTE CAPITALE PER MUTUI ED INDEBITAMENTI PATRIMONIALI CASSA DD.PP-PARCHI E TUTELA AMB.	0,00	previsione di competenza <i>di cui già impegnato *</i> <i>di cui fondo pluriennale vincolato</i>	0,00 0,00 0,00	0,00 0,00 0,00	220,00 0,00 0,00	230,00 0,00 0,00
	Cap. 13120.0 Cod. 09.02.4 Pdc U.4.03.01.04.000 QUOTE DI CAPITALE PER AMMORTAMENTO DI MUTUI E PRESTITI AD ALTRI SOGGETTI.AMBIENTE	0,00	previsione di competenza <i>di cui già impegnato *</i> <i>di cui fondo pluriennale vincolato</i>	74.471,00 0,00 0,00	21.700,00 0,00 0,00	21.700,00 0,00 0,00	21.700,00 0,00 0,00
<b>Totale Programma</b>	<b>02 Tutela, valorizzazione e recupero ambientale</b>	<b>4.456,57</b>	<b>previsione di competenza</b> <b><i>di cui già impegnato *</i></b> <b><i>di cui fondo pluriennale</i></b>	<b>93.681,00</b> <b>1.454,62</b> <b>0,00</b>	<b>40.335,00</b> <b>1.454,62</b> <b>0,00</b>	<b>40.870,15</b> <b>1.454,62</b> <b>0,00</b>	<b>29.675,15</b> <b>0,00</b> <b>0,00</b>
0903	Programma	03	Rifiuti		42.535,00		
0903	Programma	03	Rifiuti				



## COMUNE DI MALALBERGO PROVINCIA DI BOLOGNA

## BILANCIO DI PREVISIONE

PEG - PARTE SPESA per Centro di Responsabilità (Settore/Servizio) - Solo con importi - Anno 2016

MISSIONE, PROGRAMMA, TITOLO	DENOMINAZIONE	RESIDUI PRESUNTI AL TERMINE DEL 2015		PREVISIONI DEFINITIVE DEL 2015	PREVISIONI ANNO	PREVISIONI ANNO	PREVISIONI ANNO
					2016	2017	2018
Titolo 1	<b>SPESE CORRENTI</b>	68.511,48	previsione di competenza	301,00	304,01	9.507,05	9.307,07
			<i>di cui già impegnato *</i>		271,44	271,44	0,00
			<i>di cui fondo pluriennale vincolato</i>	0,00	0,00	0,00	0,00
			previsione di cassa		35.303,00		
	Cap. 5959.1 Cod. 09.03.1 Pdc U.1.10.04.99.999 ONERI PER LE ASSICURAZIONI PRESTAZIONI DI SERVIZI	0,00	previsione di competenza	300,00	303,00	306,03	306,03
			<i>di cui già impegnato *</i>		271,44	271,44	0,00
			<i>di cui fondo pluriennale vincolato</i>	0,00	0,00	0,00	0,00
			previsione di cassa		303,00		
	Cap. 5991.0 Cod. 09.03.1 Pdc U.1.07.05.04.003 INTERESSI PASSIVI PER MUTUI ED INDEBITAMENTI PATRIMONIALI CASSA DD.PP. - SMALTIM. RIFIUTI.	0,00	previsione di competenza	0,00	0,00	9.200,00	9.000,00
			<i>di cui già impegnato *</i>		0,00	0,00	0,00
			<i>di cui fondo pluriennale vincolato</i>	0,00	0,00	0,00	0,00
			previsione di cassa		0,00		
	Cap. 5995.0 Cod. 09.03.1 Pdc U.1.04.01.02.002 TRASFERIMENTO ADDIZIONALE PROVINCIALE	68.511,48	previsione di competenza	1,00	1,01	1,02	1,04
			<i>di cui già impegnato *</i>		0,00	0,00	0,00
			<i>di cui fondo pluriennale vincolato</i>	0,00	0,00	0,00	0,00
			previsione di cassa		35.000,00		
Titolo 4	<b>Rimborso di prestiti</b>	0,00	previsione di competenza	0,00	0,00	9.200,00	9.400,00
			<i>di cui già impegnato *</i>		0,00	0,00	0,00
			<i>di cui fondo pluriennale vincolato</i>	0,00	0,00	0,00	0,00
			previsione di cassa		0,00		
	Cap. 13109.1 Cod. 09.03.4 Pdc U.4.03.01.04.003 QUOTA CAPIALE MUTUI ED INDEBITAMENTI PATRIMONIALI CASSA DD.PP. - SMALTIM. RIFIUTI.	0,00	previsione di competenza	0,00	0,00	9.200,00	9.400,00
			<i>di cui già impegnato *</i>		0,00	0,00	0,00
			<i>di cui fondo pluriennale vincolato</i>	0,00	0,00	0,00	0,00
			previsione di cassa		0,00		
<b>Totale Programma</b>	<b>03 Rifiuti</b>	<b>68.511,48</b>	<b>previsione di competenza</b>	<b>301,00</b>	<b>304,01</b>	<b>18.707,05</b>	<b>18.707,07</b>
			<i>di cui già impegnato *</i>		271,44	271,44	0,00
			<i>di cui fondo pluriennale</i>	0,00	0,00	0,00	0,00
			previsione di cassa		35.303,00		
<b>0904 Programma</b>	<b>04 Servizio idrico integrato</b>						





## COMUNE DI MALALBERGO PROVINCIA DI BOLOGNA

## BILANCIO DI PREVISIONE

PEG - PARTE SPESA per Centro di Responsabilità (Settore/Servizio) - Solo con importi - Anno 2016

MISSIONE, PROGRAMMA, TITOLO	DENOMINAZIONE	RESIDUI PRESUNTI AL TERMINE DEL 2015		PREVISIONI DEFINITIVE DEL 2015			
					PREVISIONI ANNO 2016	PREVISIONI ANNO 2017	PREVISIONI ANNO 2018
<b>0904 Programma</b>	<b>04 Servizio idrico integrato</b>						
Titolo 1	<b>SPESE CORRENTI</b>	5.422,69	previsione di competenza	5.000,00	8.080,00	17.360,80	17.160,80
			<i>di cui già impegnato *</i>		0,00	0,00	0,00
			<i>di cui fondo pluriennale vincolato</i>	0,00	0,00	0,00	0,00
			previsione di cassa		10.000,00		
	Cap. 5778.0 Cod. 09.04.1 Pdc U.1.03.02.05.000	5.422,69	previsione di competenza	5.000,00	8.080,00	8.160,80	8.160,80
	SPESE VARIE PER UTENZE - SERVIZIO IDRICO (FOGNATURE)		<i>di cui già impegnato *</i>		0,00	0,00	0,00
			<i>di cui fondo pluriennale vincolato</i>	0,00	0,00	0,00	0,00
			previsione di cassa		10.000,00		
	Cap. 5793.0 Cod. 09.04.1 Pdc U.1.07.05.04.003	0,00	previsione di competenza	0,00	0,00	9.200,00	9.000,00
	INTERESSI PASSIVI PER MUTUI ED INDEBITAMENTI PATR - SERV.FOGNATURE E DEPURAZIONE		<i>di cui già impegnato *</i>		0,00	0,00	0,00
			<i>di cui fondo pluriennale vincolato</i>	0,00	0,00	0,00	0,00
			previsione di cassa		0,00		
Titolo 4	<b>Rimborso di prestiti</b>	0,00	previsione di competenza	0,00	0,00	9.200,00	9.400,00
			<i>di cui già impegnato *</i>		0,00	0,00	0,00
			<i>di cui fondo pluriennale vincolato</i>	0,00	0,00	0,00	0,00
			previsione di cassa		0,00		
	Cap. 13109.0 Cod. 09.04.4 Pdc U.4.03.01.04.003	0,00	previsione di competenza	0,00	0,00	9.200,00	9.400,00
	QUOTA CAPITALE PER MUTUI ED INDEBITAMENTI PATR - SERV.FOGNATURE E DEPURAZIONE		<i>di cui già impegnato *</i>		0,00	0,00	0,00
			<i>di cui fondo pluriennale vincolato</i>	0,00	0,00	0,00	0,00
			previsione di cassa		0,00		
<b>Totale Programma</b>	<b>04 Servizio idrico integrato</b>	<b>5.422,69</b>	<b>previsione di competenza</b>	<b>5.000,00</b>	<b>8.080,00</b>	<b>26.560,80</b>	<b>26.560,80</b>
			<i>di cui già impegnato *</i>		0,00	0,00	0,00
			<i>di cui fondo pluriennale</i>	0,00	0,00	0,00	0,00
			previsione di cassa		10.000,00		
<b>TOTALE MISSIONE</b>	<b>9 Sviluppo sostenibile e tutela del territorio e dell'ambiente</b>	<b>78.390,74</b>	<b>previsione di competenza</b>	<b>98.982,00</b>	<b>48.719,01</b>	<b>86.138,00</b>	<b>74.943,02</b>
			<i>di cui già impegnato *</i>		1.726,06	1.726,06	0,00
			<i>di cui fondo pluriennale</i>	0,00	0,00	0,00	0,00
			previsione di cassa		87.838,00		



## COMUNE DI MALALBERGO PROVINCIA DI BOLOGNA

## BILANCIO DI PREVISIONE

PEG - PARTE SPESA per Centro di Responsabilità (Settore/Servizio) - Solo con importi - Anno 2016

MISSIONE, PROGRAMMA, TITOLO	DENOMINAZIONE	RESIDUI PRESUNTI AL TERMINE DEL 2015	PREVISIONI DEFINITIVE DEL 2015	PREVISIONI ANNO			
				2016	2017	2018	
<b>MISSIONE</b>	<b>10</b>	<b>Trasporti e diritto alla mobilità</b>					
<b>1005 Programma</b>	<b>05</b>	<b>Viabilità e infrastrutture stradali</b>					
<b>MISSIONE</b>	<b>10</b>	<b>Trasporti e diritto alla mobilità</b>					
<b>1005 Programma</b>	<b>05</b>	<b>Viabilità e infrastrutture stradali</b>					
Titolo 1	<b>SPESE CORRENTI</b>	54.288,96	previsione di competenza	235.334,44	235.660,80	210.789,00	191.712,14
			<i>di cui già impegnato *</i>		1.928,86	1.928,86	0,00
			<i>di cui fondo pluriennale vincolato</i>	0,00	0,00	0,00	0,00
			previsione di cassa		234.669,69		
	Cap. 5459.1 Cod. 10.05.1 Pdc U.1.10.04.99.999 ONERI ASSICURATIVI PER LA GESTIONE MEZZI VIABILITA' PREST.SERV.	0,00	previsione di competenza	2.150,00	2.171,50	2.193,22	2.193,22
			<i>di cui già impegnato *</i>		1.928,86	1.928,86	0,00
			<i>di cui fondo pluriennale vincolato</i>	0,00	0,00	0,00	0,00
			previsione di cassa		2.171,50		
	Cap. 5491.0 Cod. 10.05.1 Pdc U.1.07.05.04.003 INTERESSI PASSIVI PER MUTUI ED INDEBITAMENTI PATRIMONIALI CASSA DD.PP.- VIABILITA' E SERV.	0,00	previsione di competenza	0,00	0,00	26.000,00	25.800,00
			<i>di cui già impegnato *</i>		0,00	0,00	0,00
			<i>di cui fondo pluriennale vincolato</i>	0,00	0,00	0,00	0,00
			previsione di cassa		0,00		
	Cap. 5497.0 Cod. 10.05.1 Pdc U.1.02.01.99.999 IMPOSTE, TASSE E CONTRIBUTI RELATIVI AL PATRIMONIO - VIABILITA' E SERVIZI CONNESSI.	0,00	previsione di competenza	8.720,00	8.807,20	8.895,27	0,00
			<i>di cui già impegnato *</i>		0,00	0,00	0,00
			<i>di cui fondo pluriennale vincolato</i>	0,00	0,00	0,00	0,00
			previsione di cassa		8.807,20		
	Cap. 5497.1 Cod. 10.05.1 Pdc U.1.02.01.01.001 I.R.A.P. RETRIBUZIONI PERSONALE VIABILITA'	8,89	previsione di competenza	3.664,44	3.682,10	3.700,51	3.718,92
			<i>di cui già impegnato *</i>		0,00	0,00	0,00
			<i>di cui fondo pluriennale vincolato</i>	0,00	0,00	0,00	0,00
			previsione di cassa		3.690,99		
	Cap. 5560.0 Cod. 10.05.1 Pdc U.1.03.02.05.004 CONSUMO DI ENERGIA ELETTRICA PER LA PUBBLICA ILLUMINAZIONE.	54.280,07	previsione di competenza	220.800,00	221.000,00	170.000,00	160.000,00
			<i>di cui già impegnato *</i>		0,00	0,00	0,00
			<i>di cui fondo pluriennale vincolato</i>	0,00	0,00	0,00	0,00
			previsione di cassa		220.000,00		



COMUNE DI MALALBERGO PROVINCIA DI BOLOGNA

**BILANCIO DI PREVISIONE**

PEG - PARTE SPESA per Centro di Responsabilità (Settore/Servizio) - Solo con importi - Anno 2016

MISSIONE, PROGRAMMA, TITOLO	DENOMINAZIONE	RESIDUI PRESUNTI AL TERMINE DEL 2015		PREVISIONI DEFINITIVE DEL 2015	PREVISIONI ANNO	PREVISIONI ANNO	PREVISIONI ANNO
					2016	2017	2018
<b>Totale Programma</b>	<b>05 Viabilità e infrastrutture stradali</b>	<b>54.288,96</b>	<b>previsione di competenza</b>	235.334,44	235.660,80	210.789,00	191.712,14
			<i>di cui già impegnato *</i>		1.928,86	1.928,86	0,00
			<i>di cui fondo pluriennale</i>	0,00	0,00	0,00	0,00
			<b>previsione di cassa</b>		234.669,69		
<b>TOTALE MISSIONE</b>	<b>10 Trasporti e diritto alla mobilità</b>	<b>54.288,96</b>	<b>previsione di competenza</b>	235.334,44	235.660,80	210.789,00	191.712,14
			<i>di cui già impegnato *</i>		1.928,86	1.928,86	0,00
			<i>di cui fondo pluriennale</i>	0,00	0,00	0,00	0,00
			<b>previsione di cassa</b>		234.669,69		
<b>MISSIONE</b>	<b>11 Soccorso civile</b>						
<b>1101 Programma</b>	<b>01 Sistema di protezione civile</b>						
<b>MISSIONE</b>	<b>11 Soccorso civile</b>						
<b>1101 Programma</b>	<b>01 Sistema di protezione civile</b>						
Titolo 1	<b>SPESE CORRENTI</b>	660,07	previsione di competenza	71.121,00	54.110,70	4.151,80	4.183,09
			<i>di cui già impegnato *</i>		0,00	0,00	0,00
			<i>di cui fondo pluriennale vincolato</i>	0,00	0,00	0,00	0,00
			previsione di cassa		54.770,77		
	Cap. 5694.3 Cod. 11.01.1 Pdc U.1.10.99.99.000 CONTRIBUTI AUTONOMA SISTEMAZIONE SISMA	0,00	previsione di competenza	67.000,00	50.000,00	0,00	0,00
			<i>di cui già impegnato *</i>		0,00	0,00	0,00
			<i>di cui fondo pluriennale vincolato</i>	0,00	0,00	0,00	0,00
			previsione di cassa		50.000,00		
	Cap. 5697.0 Cod. 11.01.1 Pdc U.1.04.01.02.003 TRASFERIMENTO DOTAZIONE VIGILI DEL FUOCO	0,00	previsione di competenza	1.579,00	1.543,28	1.558,71	1.590,00
			<i>di cui già impegnato *</i>		0,00	0,00	0,00
			<i>di cui fondo pluriennale vincolato</i>	0,00	0,00	0,00	0,00
			previsione di cassa		1.543,28		
	Cap. 5699.1 Cod. 11.01.1 Pdc U.1.03.02.05.000 UTENZE SERVIZIO PROTEZIONE CIVILE	660,07	previsione di competenza	2.542,00	2.567,42	2.593,09	2.593,09
			<i>di cui già impegnato *</i>		0,00	0,00	0,00
			<i>di cui fondo pluriennale vincolato</i>	0,00	0,00	0,00	0,00
			previsione di cassa		3.227,49		



## COMUNE DI MALALBERGO PROVINCIA DI BOLOGNA

## BILANCIO DI PREVISIONE

PEG - PARTE SPESA per Centro di Responsabilità (Settore/Servizio) - Solo con importi - Anno 2016

MISSIONE, PROGRAMMA, TITOLO	DENOMINAZIONE	RESIDUI PRESUNTI AL TERMINE DEL 2015		PREVISIONI DEFINITIVE DEL 2015	PREVISIONI ANNO	PREVISIONI ANNO	PREVISIONI ANNO		
					2016	2017	2018		
<b>Totale Programma</b>	<b>01</b>	<b>Sistema di protezione civile</b>	<b>660,07</b>	<b>previsione di competenza</b>	71.121,00	54.110,70	4.151,80	4.183,09	
				<i>di cui già impegnato *</i>		0,00	0,00	0,00	
				<i>di cui fondo pluriennale</i>	0,00	0,00	0,00	0,00	
				<b>previsione di cassa</b>		54.770,77			
<b>TOTALE MISSIONE</b>	<b>11</b>	<b>Soccorso civile</b>	<b>660,07</b>	<b>previsione di competenza</b>	71.121,00	54.110,70	4.151,80	4.183,09	
				<i>di cui già impegnato *</i>		0,00	0,00	0,00	
				<i>di cui fondo pluriennale</i>	0,00	0,00	0,00	0,00	
				<b>previsione di cassa</b>		54.770,77			
<b>MISSIONE</b>	<b>12</b>	<b>Diritti sociali, politiche sociali e famiglia</b>							
<b>1201</b>	<b>Programma</b>	<b>01</b>	<b>Interventi per l'infanzia e i minori e per asili nido</b>						
	<b>MISSIONE</b>	<b>12</b>	<b>Diritti sociali, politiche sociali e famiglia</b>						
<b>1201</b>	<b>Programma</b>	<b>01</b>	<b>Interventi per l'infanzia e i minori e per asili nido</b>						
	Titolo 1		<b>SPESE CORRENTI</b>	2.419,59	previsione di competenza	18.877,00	18.435,02	17.139,11	16.643,52
					<i>di cui già impegnato *</i>		0,00	0,00	0,00
					<i>di cui fondo pluriennale vincolato</i>	0,00	0,00	0,00	0,00
					<b>previsione di cassa</b>		18.588,89		
		Cap. 6125.1 Cod. 12.01.1 Pdc U.1.03.01.02.999		3,89	previsione di competenza	155,00	150,00	150,00	150,00
		SPESE DELL'ECONOMO PER ACQUISTO MATERIALE MINUTO ASILO NIDO			<i>di cui già impegnato *</i>		0,00	0,00	0,00
					<i>di cui fondo pluriennale vincolato</i>	0,00	0,00	0,00	0,00
					<b>previsione di cassa</b>		153,89		
		Cap. 6157.0 Cod. 12.01.1 Pdc U.1.03.02.05.000		2.415,70	previsione di competenza	4.802,00	4.850,02	4.898,52	4.898,52
		SPESE VARIE PER UTENZE - ASILI NIDO E SERVIZI PER L' INFANZIA.			<i>di cui già impegnato *</i>		0,00	0,00	0,00
					<i>di cui fondo pluriennale vincolato</i>	0,00	0,00	0,00	0,00
					<b>previsione di cassa</b>		5.000,00		
		Cap. 6191.0 Cod. 12.01.1 Pdc U.1.07.05.04.003		0,00	previsione di competenza	0,00	0,00	450,00	420,00
		INTERESSI PASSIVI PER MUTUI ED INDEB. PATRIMONIALI CASSA DD.PP. - AS.NIDO E SERV.INFANZIA.			<i>di cui già impegnato *</i>		0,00	0,00	0,00
					<i>di cui fondo pluriennale vincolato</i>	0,00	0,00	0,00	0,00
					<b>previsione di cassa</b>		0,00		



COMUNE DI MALALBERGO PROVINCIA DI BOLOGNA

**BILANCIO DI PREVISIONE**

PEG - PARTE SPESA per Centro di Responsabilità (Settore/Servizio) - Solo con importi - Anno 2016

MISSIONE, PROGRAMMA, TITOLO	DENOMINAZIONE	RESIDUI PRESUNTI AL TERMINE DEL 2015		PREVISIONI DEFINITIVE DEL 2015	PREVISIONI ANNO		
					2016	2017	2018
Titolo 4	Cap. 6191.3 Cod. 12.01.1 Pdc U.1.07.05.05.999 INTERESSI MUTUI ASILO NIDO SOGGETTI PRIVATI	0,00	previsione di competenza	13.920,00	13.435,00	11.640,59	11.175,00
			<i>di cui già impegnato *</i>		0,00	0,00	0,00
			<i>di cui fondo pluriennale vincolato</i>	0,00	0,00	0,00	0,00
			previsione di cassa		13.435,00		
	<b>Rimborso di prestiti</b>	0,00	previsione di competenza	0,00	9.100,00	9.550,00	9.600,00
			<i>di cui già impegnato *</i>		0,00	0,00	0,00
			<i>di cui fondo pluriennale vincolato</i>	0,00	0,00	0,00	0,00
			previsione di cassa		9.100,00		
	Cap. 13109.3 Cod. 12.01.4 Pdc U.4.03.01.04.003 QUOTA CAPITALE PER MUTUI ED INDEB. PATRIMONIALI CASSA DD.PP. - AS.NIDO E SERV.INFANZIA.	0,00	previsione di competenza	0,00	0,00	450,00	500,00
			<i>di cui già impegnato *</i>		0,00	0,00	0,00
		<i>di cui fondo pluriennale vincolato</i>	0,00	0,00	0,00	0,00	
		previsione di cassa		0,00			
Cap. 13118.0 Cod. 12.01.4 Pdc U.4.03.01.04.000 QUOTE DI CAPITALE PER AMMORTAMENTO DI MUTUI E PRESTITI AD ALTRI SOGGETTI ASILO NIDO.	0,00	previsione di competenza	0,00	9.100,00	9.100,00	9.100,00	
		<i>di cui già impegnato *</i>		0,00	0,00	0,00	
		<i>di cui fondo pluriennale vincolato</i>	0,00	0,00	0,00	0,00	
		previsione di cassa		9.100,00			
<b>Totale Programma</b>	<b>01 Interventi per l'infanzia e i minori e per asili nido</b>	<b>2.419,59</b>	<b>previsione di competenza</b>	<b>18.877,00</b>	<b>27.535,02</b>	<b>26.689,11</b>	<b>26.243,52</b>
			<i>di cui già impegnato *</i>		0,00	0,00	0,00
			<i>di cui fondo pluriennale</i>	0,00	0,00	0,00	0,00
			<b>previsione di cassa</b>		<b>27.688,89</b>		
1204 Programma	04 Interventi per soggetti a rischio di esclusione sociale						
1204 Programma	04 Interventi per soggetti a rischio di esclusione sociale						
Titolo 1	<b>SPESE CORRENTI</b>	0,00	previsione di competenza	2.600,00	2.600,00	2.600,00	2.600,00
			<i>di cui già impegnato *</i>		2.300,25	2.300,25	0,00
			<i>di cui fondo pluriennale vincolato</i>	0,00	0,00	0,00	0,00
			previsione di cassa		2.600,00		



COMUNE DI MALALBERGO PROVINCIA DI BOLOGNA

**BILANCIO DI PREVISIONE**

PEG - PARTE SPESA per Centro di Responsabilità (Settore/Servizio) - Solo con importi - Anno 2016

MISSIONE, PROGRAMMA, TITOLO	DENOMINAZIONE	RESIDUI PRESUNTI AL TERMINE DEL 2015		PREVISIONI DEFINITIVE DEL 2015	PREVISIONI ANNO 2016	PREVISIONI ANNO 2017	PREVISIONI ANNO 2018
	Cap. 6459.2 Cod. 12.04.1 Pdc U.1.10.04.99.999 ONERI ASSICURATIVI MEZZI SERVIZI SOCIALI	0,00	previsione di competenza <i>di cui già impegnato *</i> <i>di cui fondo pluriennale vincolato</i>	2.600,00	2.600,00 2.300,25 0,00	2.600,00 2.300,25 0,00	2.600,00 0,00 0,00
<b>Totale Programma</b>	<b>04 Interventi per soggetti a rischio di esclusione sociale</b>	<b>0,00</b>	<b>previsione di competenza <i>di cui già impegnato *</i> <i>di cui fondo pluriennale</i> previsione di cassa</b>	<b>2.600,00</b>	<b>2.600,00 2.300,25 0,00 2.600,00</b>	<b>2.600,00 2.300,25 0,00 2.600,00</b>	<b>2.600,00 0,00 0,00 2.600,00</b>
1207 Programma	07 Programmazione e governo della rete dei servizi sociosanitari e sociali						
1207 Programma	07 Programmazione e governo della rete dei servizi sociosanitari e sociali						
	Cap. 6491.0 Cod. 12.07.1 Pdc U.1.07.05.05.999 INTERESSI MUTUI CENTRO MEDICO	0,00	previsione di competenza <i>di cui già impegnato *</i> <i>di cui fondo pluriennale vincolato</i>	16.100,00	15.161,00 0,00 0,00	14.162,61 0,00 0,00	13.596,00 0,00 0,00
<b>Totale Programma</b>	<b>07 SPESE CORRENTI</b>	<b>0,00</b>	<b>previsione di competenza <i>di cui già impegnato *</i> <i>di cui fondo pluriennale vincolato</i> previsione di cassa</b>	<b>16.100,00</b>	<b>15.161,00 0,00 0,00 15.161,00</b>	<b>14.162,61 0,00 0,00 14.162,61</b>	<b>13.596,00 0,00 0,00 13.596,00</b>
	Cap. 6491.0 Cod. 12.07.1 Pdc U.1.07.05.05.999 INTERESSI MUTUI CENTRO MEDICO	0,00	previsione di competenza <i>di cui già impegnato *</i> <i>di cui fondo pluriennale vincolato</i>	16.100,00	15.161,00 0,00 0,00	14.162,61 0,00 0,00	13.596,00 0,00 0,00
	Cap. 13119.0 Cod. 12.07.4 Pdc U.4.03.01.04.000 QUOTE DI CAPITALE PER AMMORTAMENTO DI MUTUI E PRESTITI AD ALTRI SOGGETTI.CENTRO MEDICO	0,00	previsione di competenza <i>di cui già impegnato *</i> <i>di cui fondo pluriennale vincolato</i>	0,00	26.500,00 0,00 0,00	26.500,00 0,00 0,00	26.500,00 0,00 0,00
<b>Totale Programma</b>	<b>07 Rimborso di prestiti</b>	<b>0,00</b>	<b>previsione di competenza <i>di cui già impegnato *</i> <i>di cui fondo pluriennale vincolato</i> previsione di cassa</b>	<b>0,00</b>	<b>26.500,00 0,00 0,00 26.500,00</b>	<b>26.500,00 0,00 0,00 26.500,00</b>	<b>26.500,00 0,00 0,00 26.500,00</b>



COMUNE DI MALALBERGO PROVINCIA DI BOLOGNA

**BILANCIO DI PREVISIONE**

PEG - PARTE SPESA per Centro di Responsabilità (Settore/Servizio) - Solo con importi - Anno 2016

MISSIONE, PROGRAMMA, TITOLO	DENOMINAZIONE	RESIDUI PRESUNTI AL TERMINE DEL 2015		PREVISIONI DEFINITIVE DEL 2015	PREVISIONI ANNO 2016	PREVISIONI ANNO 2017	PREVISIONI ANNO 2018
<b>Totale Programma</b>	<b>07 Programmazione e governo della rete dei servizi sociosanitari e sociali</b>	<b>0,00</b>	<b>previsione di competenza</b>	<b>16.100,00</b>	<b>41.661,00</b>	<b>40.662,61</b>	<b>40.096,00</b>
			<i>di cui già impegnato *</i>		<i>0,00</i>	<i>0,00</i>	<i>0,00</i>
			<i>di cui fondo pluriennale</i>	<i>0,00</i>	<i>0,00</i>	<i>0,00</i>	<i>0,00</i>
			<b>previsione di cassa</b>		<b>41.661,00</b>		
<b>1209 Programma</b>	<b>09 Servizio necroscopico e cimiteriale</b>						
<b>1209 Programma</b>	<b>09 Servizio necroscopico e cimiteriale</b>						
Titolo 1	<b>SPESE CORRENTI</b>	5.276,23	previsione di competenza	12.500,00	12.500,00	21.500,00	21.200,00
			<i>di cui già impegnato *</i>		<i>0,00</i>	<i>0,00</i>	<i>0,00</i>
			<i>di cui fondo pluriennale vincolato</i>	<i>0,00</i>	<i>0,00</i>	<i>0,00</i>	<i>0,00</i>
			previsione di cassa		12.500,00		
	Cap. 6657.0 Cod. 12.09.1 Pdc U.1.03.02.05.000 SPESE VARIE PER UTENZE - SERVIZIO NECROSCOPICO E CIMITERIALE.	3.562,44	previsione di competenza	5.000,00	12.500,00	12.500,00	12.500,00
			<i>di cui già impegnato *</i>		<i>0,00</i>	<i>0,00</i>	<i>0,00</i>
			<i>di cui fondo pluriennale vincolato</i>	<i>0,00</i>	<i>0,00</i>	<i>0,00</i>	<i>0,00</i>
			previsione di cassa		11.000,00		
	Cap. 6659.0 Cod. 12.09.1 Pdc U.1.03.02.05.000 SPESE PER UTENZE ILLUMINAZIONE VOTIVA CIMITERI	1.713,79	previsione di competenza	7.500,00	0,00	0,00	0,00
			<i>di cui già impegnato *</i>		<i>0,00</i>	<i>0,00</i>	<i>0,00</i>
			<i>di cui fondo pluriennale vincolato</i>	<i>0,00</i>	<i>0,00</i>	<i>0,00</i>	<i>0,00</i>
			previsione di cassa		1.500,00		
	Cap. 6691.0 Cod. 12.09.1 Pdc U.1.07.05.04.003 INTERESSI PASSIVI PER MUTUI ED INDEBITAMENTI PATRIMONIALI CASSA DD.PP. - SERV.NECROSCOPICO	0,00	previsione di competenza	0,00	0,00	9.000,00	8.700,00
			<i>di cui già impegnato *</i>		<i>0,00</i>	<i>0,00</i>	<i>0,00</i>
			<i>di cui fondo pluriennale vincolato</i>	<i>0,00</i>	<i>0,00</i>	<i>0,00</i>	<i>0,00</i>
			previsione di cassa		0,00		
Titolo 4	<b>Rimborso di prestiti</b>	0,00	previsione di competenza	0,00	0,00	9.000,00	9.300,00
			<i>di cui già impegnato *</i>		<i>0,00</i>	<i>0,00</i>	<i>0,00</i>
			<i>di cui fondo pluriennale vincolato</i>	<i>0,00</i>	<i>0,00</i>	<i>0,00</i>	<i>0,00</i>
			previsione di cassa		0,00		



COMUNE DI MALALBERGO PROVINCIA DI BOLOGNA

**BILANCIO DI PREVISIONE**

PEG - PARTE SPESA per Centro di Responsabilità (Settore/Servizio) - Solo con importi - Anno 2016

MISSIONE, PROGRAMMA, TITOLO	DENOMINAZIONE	RESIDUI PRESUNTI AL TERMINE DEL 2015		PREVISIONI DEFINITIVE DEL 2015	PREVISIONI ANNO 2016	PREVISIONI ANNO 2017	PREVISIONI ANNO 2018
	Cap. 13109.4 Cod. 12.09.4 Pdc U.4.03.01.04.003 QUOTA CAPITALE MUTUI CIMITERI	0,00	previsione di competenza	0,00	0,00	9.000,00	9.300,00
			<i>di cui già impegnato *</i>		0,00	0,00	0,00
			<i>di cui fondo pluriennale vincolato</i>	0,00	0,00	0,00	0,00
<b>Totale Programma</b>	<b>09 Servizio necroscopico e cimiteriale</b>	<b>5.276,23</b>	<b>previsione di competenza</b>	<b>12.500,00</b>	<b>12.500,00</b>	<b>30.500,00</b>	<b>30.500,00</b>
			<i>di cui già impegnato *</i>		0,00	0,00	0,00
			<i>di cui fondo pluriennale</i>	0,00	0,00	0,00	0,00
			<b>previsione di cassa</b>		12.500,00		
<b>TOTALE MISSIONE</b>	<b>12 Diritti sociali, politiche sociali e famiglia</b>	<b>7.695,82</b>	<b>previsione di competenza</b>	<b>50.077,00</b>	<b>84.296,02</b>	<b>100.451,72</b>	<b>99.439,52</b>
			<i>di cui già impegnato *</i>		2.300,25	2.300,25	0,00
			<i>di cui fondo pluriennale</i>	0,00	0,00	0,00	0,00
			<b>previsione di cassa</b>		84.449,89		
<b>MISSIONE</b>	<b>18 Relazioni con le altre autonomie territoriali e locali</b>						
<b>1801 Programma</b>	<b>01 Relazioni finanziarie con le altre autonomie territoriali</b>						
<b>MISSIONE</b>	<b>18 Relazioni con le altre autonomie territoriali e locali</b>						
<b>1801 Programma</b>	<b>01 Relazioni finanziarie con le altre autonomie territoriali</b>						
	Titolo 1 <b>SPESE CORRENTI</b>	60.000,00	previsione di competenza	63.271,00	151.400,00	151.400,00	151.400,00
			<i>di cui già impegnato *</i>		0,00	0,00	0,00
			<i>di cui fondo pluriennale vincolato</i>	0,00	0,00	0,00	0,00
			previsione di cassa		211.400,00		
	Cap. 95.0 Cod. 18.01.1 Pdc U.1.04.01.02.005 TRASFERIMENTO FUNZIONAMENTO UNIONE TERRE DI PIANURA	60.000,00	previsione di competenza	63.271,00	151.400,00	151.400,00	151.400,00
			<i>di cui già impegnato *</i>		0,00	0,00	0,00
			<i>di cui fondo pluriennale vincolato</i>	0,00	0,00	0,00	0,00
			previsione di cassa		211.400,00		
<b>Totale Programma</b>	<b>01 Relazioni finanziarie con le altre autonomie territoriali</b>	<b>60.000,00</b>	<b>previsione di competenza</b>	<b>63.271,00</b>	<b>151.400,00</b>	<b>151.400,00</b>	<b>151.400,00</b>
			<i>di cui già impegnato *</i>		0,00	0,00	0,00
			<i>di cui fondo pluriennale</i>	0,00	0,00	0,00	0,00
			<b>previsione di cassa</b>		211.400,00		





## COMUNE DI MALALBERGO PROVINCIA DI BOLOGNA

## BILANCIO DI PREVISIONE

PEG - PARTE SPESA per Centro di Responsabilità (Settore/Servizio) - Solo con importi - Anno 2016

MISSIONE, PROGRAMMA, TITOLO	DENOMINAZIONE	RESIDUI PRESUNTI AL TERMINE DEL 2015		PREVISIONI DEFINITIVE DEL 2015	PREVISIONI ANNO	PREVISIONI ANNO	PREVISIONI ANNO	
					2016	2017	2018	
<b>TOTALE MISSIONE</b>	<b>18</b>	<b>Relazioni con le altre autonomie territoriali e locali</b>	60.000,00	<b>previsione di competenza</b>	63.271,00	151.400,00	151.400,00	151.400,00
				<i>di cui già impegnato *</i>		0,00	0,00	0,00
				<i>di cui fondo pluriennale</i>	0,00	0,00	0,00	0,00
				<b>previsione di cassa</b>		211.400,00		
<b>MISSIONE</b>	<b>20</b>	<b>Fondi e accantonamenti</b>						
<b>2001 Programma</b>	<b>01</b>	<b>Fondo di riserva</b>						
<b>MISSIONE</b>	<b>20</b>	<b>Fondi e accantonamenti</b>						
<b>2001 Programma</b>	<b>01</b>	<b>Fondo di riserva</b>						
	Titolo 1	<b>SPESE CORRENTI</b>	0,00	previsione di competenza	15.310,00	86.527,18	58.124,56	59.887,04
				<i>di cui già impegnato *</i>		0,00	0,00	0,00
				<i>di cui fondo pluriennale vincolato</i>	0,00	0,00	0,00	0,00
				previsione di cassa		70.000,00		
		Cap. 1400.0 Cod. 20.01.1 Pdc U.1.10.01.01.001 FONDO DI RISERVA.	0,00	previsione di competenza	5.310,00	76.427,18	47.923,56	49.887,04
				<i>di cui già impegnato *</i>		0,00	0,00	0,00
				<i>di cui fondo pluriennale vincolato</i>	0,00	0,00	0,00	0,00
				previsione di cassa		70.000,00		
		Cap. 1400.1 Cod. 20.01.1 Pdc U.1.10.01.01.001 FONDO DI RISERVA QUOTA OBBLIGATORIA	0,00	previsione di competenza	10.000,00	10.100,00	10.201,00	10.000,00
				<i>di cui già impegnato *</i>		0,00	0,00	0,00
				<i>di cui fondo pluriennale vincolato</i>	0,00	0,00	0,00	0,00
				previsione di cassa		0,00		
<b>Totale Programma</b>	<b>01</b>	<b>Fondo di riserva</b>	<b>0,00</b>	<b>previsione di competenza</b>	<b>15.310,00</b>	<b>86.527,18</b>	<b>58.124,56</b>	<b>59.887,04</b>
				<i>di cui già impegnato *</i>		0,00	0,00	0,00
				<i>di cui fondo pluriennale</i>	0,00	0,00	0,00	0,00
				<b>previsione di cassa</b>		70.000,00		
<b>2002 Programma</b>	<b>02</b>	<b>Fondo crediti di dubbia esigibilità</b>						
<b>2002 Programma</b>	<b>02</b>	<b>Fondo crediti di dubbia esigibilità</b>						



## COMUNE DI MALALBERGO PROVINCIA DI BOLOGNA

## BILANCIO DI PREVISIONE

PEG - PARTE SPESA per Centro di Responsabilità (Settore/Servizio) - Solo con importi - Anno 2016

MISSIONE, PROGRAMMA, TITOLO	DENOMINAZIONE	RESIDUI PRESUNTI AL TERMINE DEL 2015		PREVISIONI DEFINITIVE DEL 2015	PREVISIONI ANNO		
					2016	2017	2018
Titolo 1	<b>SPESE CORRENTI</b>	0,00	previsione di competenza	375.000,00	278.000,00	350.000,00	440.000,00
			<i>di cui già impegnato *</i>		0,00	0,00	0,00
			<i>di cui fondo pluriennale vincolato</i>	0,00	0,00	0,00	0,00
			previsione di cassa		0,00		
	Cap. 1390.0 Cod. 20.02.1 Pdc U.1.10.01.03.001 FONDO SVALUTAZIONE CREDITI	0,00	previsione di competenza	375.000,00	278.000,00	350.000,00	440.000,00
			<i>di cui già impegnato *</i>		0,00	0,00	0,00
			<i>di cui fondo pluriennale vincolato</i>	0,00	0,00	0,00	0,00
			previsione di cassa		0,00		
<b>Totale Programma</b>	<b>02 Fondo crediti di dubbia esigibilità</b>	<b>0,00</b>	<b>previsione di competenza</b>	<b>375.000,00</b>	<b>278.000,00</b>	<b>350.000,00</b>	<b>440.000,00</b>
			<i>di cui già impegnato *</i>		0,00	0,00	0,00
			<i>di cui fondo pluriennale</i>	0,00	0,00	0,00	0,00
			previsione di cassa		0,00		
<b>TOTALE MISSIONE</b>	<b>20 Fondi e accantonamenti</b>	<b>0,00</b>	<b>previsione di competenza</b>	<b>390.310,00</b>	<b>364.527,18</b>	<b>408.124,56</b>	<b>499.887,04</b>
			<i>di cui già impegnato *</i>		0,00	0,00	0,00
			<i>di cui fondo pluriennale</i>	0,00	0,00	0,00	0,00
			previsione di cassa		70.000,00		
<b>MISSIONE</b>	<b>50 Debito pubblico</b>						
<b>5002 Programma</b>	<b>02 Quota capitale ammortamento mutui e prestiti obbligazionari</b>						
<b>MISSIONE</b>	<b>50 Debito pubblico</b>						
<b>5002 Programma</b>	<b>02 Quota capitale ammortamento mutui e prestiti obbligazionari</b>						
Titolo 4	<b>Rimborso di prestiti</b>	0,00	previsione di competenza	11.100,00	377.500,00	100.000,00	100.000,00
			<i>di cui già impegnato *</i>		0,00	0,00	0,00
			<i>di cui fondo pluriennale vincolato</i>	0,00	0,00	0,00	0,00
			previsione di cassa		377.500,00		
	Cap. 13100.0 Cod. 50.02.4 Pdc U.4.03.01.04.000 QUOTE DI CAPITALE PER AMMORTAMENTO DI MUTUI E PRESTITI A CASSA DEPOSITI E PRESTITI.	0,00	previsione di competenza	11.100,00	7.500,00	0,00	0,00
			<i>di cui già impegnato *</i>		0,00	0,00	0,00
			<i>di cui fondo pluriennale vincolato</i>	0,00	0,00	0,00	0,00
			previsione di cassa		7.500,00		



COMUNE DI MALALBERGO PROVINCIA DI BOLOGNA

**BILANCIO DI PREVISIONE**

PEG - PARTE SPESA per Centro di Responsabilità (Settore/Servizio) - Solo con importi - Anno 2016

MISSIONE, PROGRAMMA, TITOLO	DENOMINAZIONE	RESIDUI PRESUNTI AL TERMINE DEL 2015		PREVISIONI DEFINITIVE DEL 2015	PREVISIONI ANNO		
					2016	2017	2018
	Cap. 13120.1 Cod. 50.02.4 Pdc U.4.03.01.01.000 ESTINZIONE ANTICIPATA MUTUI	0,00	previsione di competenza <i>di cui già impegnato *</i> <i>di cui fondo pluriennale vincolato</i>	0,00	370.000,00 0,00 0,00	100.000,00 0,00 0,00	100.000,00 0,00 0,00
<b>Totale Programma</b>	<b>02 Quota capitale ammortamento mutui e prestiti obbligazionari</b>	<b>0,00</b>	<b>previsione di competenza</b> <b><i>di cui già impegnato *</i></b> <b><i>di cui fondo pluriennale</i></b> <b>previsione di cassa</b>	<b>11.100,00</b>	<b>377.500,00</b> <b>0,00</b> <b>0,00</b> <b>377.500,00</b>	<b>100.000,00</b> <b>0,00</b> <b>0,00</b> <b>100.000,00</b>	<b>100.000,00</b> <b>0,00</b> <b>0,00</b> <b>100.000,00</b>
<b>TOTALE MISSIONE</b>	<b>50 Debito pubblico</b>	<b>0,00</b>	<b>previsione di competenza</b> <b><i>di cui già impegnato *</i></b> <b><i>di cui fondo pluriennale</i></b> <b>previsione di cassa</b>	<b>11.100,00</b>	<b>377.500,00</b> <b>0,00</b> <b>0,00</b> <b>377.500,00</b>	<b>100.000,00</b> <b>0,00</b> <b>0,00</b> <b>100.000,00</b>	<b>100.000,00</b> <b>0,00</b> <b>0,00</b> <b>100.000,00</b>
<b>MISSIONE</b>	<b>99 Servizi per conto terzi</b>						
<b>9901 Programma</b>	<b>01 Servizi per conto terzi - Partite di giro</b>						
<b>MISSIONE</b>	<b>99 Servizi per conto terzi</b>						
<b>9901 Programma</b>	<b>01 Servizi per conto terzi - Partite di giro</b>						
Titolo 7	<b>SPESE PER CONTO TERZI E PARTITE DI GIRO</b>	73.282,41	previsione di competenza <i>di cui già impegnato *</i> <i>di cui fondo pluriennale vincolato</i> previsione di cassa	1.928.559,00	1.928.559,00 0,00 0,00 1.728.558,00	1.928.559,00 0,00 0,00 1.928.559,00	1.728.559,00 0,00 0,00 1.728.558,00
	Cap. 13510.0 Cod. 99.01.7 Pdc U.7.01.02.02.001 VERSAMENTO DELLE RITENUTE ASSISTENZIALI E PREVIDENZIALI A CARICO DEL PERSONALE.	9,24	previsione di competenza <i>di cui già impegnato *</i> <i>di cui fondo pluriennale vincolato</i> previsione di cassa	206.583,00	206.583,00 0,00 0,00 206.583,00	206.583,00 0,00 0,00 206.583,00	206.583,00 0,00 0,00 206.583,00
	Cap. 13520.0 Cod. 99.01.7 Pdc U.7.01.03.01.001 VERSAMENTO DELLE RITENUTE ERARIALI	1,00	previsione di competenza <i>di cui già impegnato *</i> <i>di cui fondo pluriennale vincolato</i> previsione di cassa	350.000,00	350.000,00 0,00 0,00 350.000,00	350.000,00 0,00 0,00 350.000,00	350.000,00 0,00 0,00 350.000,00



## COMUNE DI MALALBERGO PROVINCIA DI BOLOGNA

## BILANCIO DI PREVISIONE

PEG - PARTE SPESA per Centro di Responsabilità (Settore/Servizio) - Solo con importi - Anno 2016

MISSIONE, PROGRAMMA, TITOLO	DENOMINAZIONE	RESIDUI PRESUNTI AL TERMINE DEL 2015		PREVISIONI DEFINITIVE DEL 2015	PREVISIONI ANNO	PREVISIONI ANNO	PREVISIONI ANNO
					2016	2017	2018
	Cap. 13520.1 Cod. 99.01.7 Pdc U.7.01.01.01.001 RITENUTE ERARIALI 4% SU CONTRIBUTI PUBBLICI	0,00	previsione di competenza <i>di cui già impegnato *</i> <i>di cui fondo pluriennale vincolato</i>	10.000,00	10.000,00 0,00 0,00	10.000,00 0,00 0,00	10.000,00 0,00 0,00
	Cap. 13520.2 Cod. 99.01.7 Pdc U.7.01.03.01.001 RITENUTE ERARIALI SU REDDITI DI LAVORO AUTONOMO	0,00	previsione di competenza <i>di cui già impegnato *</i> <i>di cui fondo pluriennale vincolato</i>	40.000,00	40.000,00 0,00 0,00	40.000,00 0,00 0,00	40.000,00 0,00 0,00
	Cap. 13530.0 Cod. 99.01.7 Pdc U.7.01.02.99.999 VERSAMENTO DELLE RITENUTE AL PERSONALE PER CONTO TERZI	0,00	previsione di competenza <i>di cui già impegnato *</i> <i>di cui fondo pluriennale vincolato</i>	51.646,00	51.646,00 0,00 0,00	51.646,00 0,00 0,00	51.646,00 0,00 0,00
			previsione di cassa		10.000,00		
	Cap. 13540.0 Cod. 99.01.7 Pdc U.7.02.04.02.001 COSTITUZIONE DI DEPOSITI CAUZIONALI.	2.299,89	previsione di competenza <i>di cui già impegnato *</i> <i>di cui fondo pluriennale vincolato</i>	10.000,00	10.000,00 0,00 0,00	10.000,00 0,00 0,00	10.000,00 0,00 0,00
			previsione di cassa		10.000,00		
	Cap. 13550.0 Cod. 99.01.7 Pdc U.7.02.99.99.000 SERVIZI PER CONTO DI TERZI. (N. O. SPESE NON ANDATE A BUON FINE)	45.694,52	previsione di competenza <i>di cui già impegnato *</i> <i>di cui fondo pluriennale vincolato</i>	100.000,00	100.000,00 0,00 0,00	100.000,00 0,00 0,00	100.000,00 0,00 0,00
			previsione di cassa		100.000,00		
	Cap. 13550.1 Cod. 99.01.7 Pdc U.7.02.01.02.001 ACQUISTO BENI SERVIZI CONTO TERZI (n.o.)	0,00	previsione di competenza <i>di cui già impegnato *</i> <i>di cui fondo pluriennale vincolato</i>	100.000,00	100.000,00 0,00 0,00	100.000,00 0,00 0,00	100.000,00 0,00 0,00
			previsione di cassa		100.000,00		



## COMUNE DI MALALBERGO PROVINCIA DI BOLOGNA

## BILANCIO DI PREVISIONE

PEG - PARTE SPESA per Centro di Responsabilità (Settore/Servizio) - Solo con importi - Anno 2016

MISSIONE, PROGRAMMA, TITOLO	DENOMINAZIONE	RESIDUI PRESUNTI AL TERMINE DEL 2015		PREVISIONI DEFINITIVE DEL 2015	PREVISIONI ANNO	PREVISIONI ANNO	PREVISIONI ANNO
					2016	2017	2018
	Cap. 13555.0 Cod. 99.01.7 Pdc U.7.01.99.99.999 SERVIZI CONTO TERZI : GIROCONTO IVA.	25.277,76	previsione di competenza <i>di cui già impegnato *</i> <i>di cui fondo pluriennale vincolato</i>	1.050.000,00	5.178,47 0,00 0,00	0,00 0,00 0,00	0,00 0,00 0,00
	Cap. 13555.1 Cod. 99.01.7 Pdc U.7.01.01.02.001 SERVIZI CONTO TERZI : GIROCONTO IVA.	0,00	previsione di competenza <i>di cui già impegnato *</i> <i>di cui fondo pluriennale vincolato</i>	0,00	844.821,53 0,00 0,00	850.000,00 0,00 0,00	850.000,00 0,00 0,00
	Cap. 13560.0 Cod. 99.01.7 Pdc U.7.01.99.03.001 RIMBORSO DELLE ANTICIPAZIONI PER IL SERVIZIO ECONOMATO.	0,00	previsione di competenza <i>di cui già impegnato *</i> <i>di cui fondo pluriennale vincolato</i>	5.165,00	5.165,00 0,00 0,00	5.165,00 0,00 0,00	5.165,00 0,00 0,00
	Cap. 13570.0 Cod. 99.01.7 Pdc U.7.02.04.02.001 RESTITUZIONE DI DEPOSITI CONTRATTUALI E D'ASTA.	0,00	previsione di competenza <i>di cui già impegnato *</i> <i>di cui fondo pluriennale vincolato</i>	5.165,00	5.165,00 0,00 0,00	5.165,00 0,00 0,00	5.165,00 0,00 0,00
	Cap. 13590.0 Cod. 99.01.7 Pdc U.7.01.01.02.001 VERSAMENTO DI TASSE E TRIBUTI PER ALTRE AMMINISTRAZIONI	0,00	previsione di competenza <i>di cui già impegnato *</i> <i>di cui fondo pluriennale vincolato</i>	0,00	200.000,00 0,00 0,00	200.000,00 0,00 0,00	0,00 0,00 0,00
<b>Totale Programma</b>	<b>01 Servizi per conto terzi - Partite di giro</b>	<b>73.282,41</b>	<b>previsione di competenza</b> <b><i>di cui già impegnato *</i></b> <b><i>di cui fondo pluriennale</i></b>	<b>1.928.559,00</b>	<b>1.928.559,00</b> <b>0,00</b> <b>0,00</b>	<b>1.928.559,00</b> <b>0,00</b> <b>0,00</b>	<b>1.728.559,00</b> <b>0,00</b> <b>0,00</b>
<b>TOTALE MISSIONE</b>	<b>99 Servizi per conto terzi</b>	<b>73.282,41</b>	<b>previsione di competenza</b> <b><i>di cui già impegnato *</i></b> <b><i>di cui fondo pluriennale</i></b>	<b>1.928.559,00</b>	<b>1.928.559,00</b> <b>0,00</b> <b>0,00</b>	<b>1.928.559,00</b> <b>0,00</b> <b>0,00</b>	<b>1.728.559,00</b> <b>0,00</b> <b>0,00</b>
			<b>previsione di cassa</b>		<b>1.728.558,00</b>		



## COMUNE DI MALALBERGO PROVINCIA DI BOLOGNA

## BILANCIO DI PREVISIONE

PEG - PARTE SPESA per Centro di Responsabilità (Settore/Servizio) - Solo con importi - Anno 2016

MISSIONE, PROGRAMMA, TITOLO	DENOMINAZIONE	RESIDUI PRESUNTI AL TERMINE DEL 2015		PREVISIONI DEFINITIVE DEL 2015	PREVISIONI ANNO		
					2016	2017	2018
<b>Totale Responsabile</b>	<b>0001 RESPONSABILE 1º SETTORE BRANDOLA CRISTINA</b>	<b>422.886,51</b>	<b>previsione di competenza</b>	<b>3.728.859,33</b>	<b>4.069.819,28</b>	<b>4.051.640,71</b>	<b>3.873.393,80</b>
			<i>di cui già impegnato *</i>		<b>66.749,58</b>	<b>48.039,79</b>	<b>1.927,60</b>
			<i>di cui fondo pluriennale</i>	<b>0,00</b>	<b>0,00</b>	<b>0,00</b>	<b>0,00</b>
			<b>previsione di cassa</b>		<b>3.765.018,79</b>		
<b>0002 RESPONSABILE 2º SETTORE ZAMBONI SABRINA</b>							
<b>MISSIONE</b>	<b>1 Servizi istituzionali e generali e di gestione</b>						
<b>0110 Programma</b>	<b>10 Risorse umane</b>						
<b>MISSIONE</b>	<b>1 Servizi istituzionali e generali e di gestione</b>						
<b>0110 Programma</b>	<b>10 Risorse umane</b>						
Titolo 1	<b>SPESE CORRENTI</b>	20.218,22	previsione di competenza	52.900,00	53.429,00	53.963,29	53.963,29
			<i>di cui già impegnato *</i>		<i>52.900,00</i>	<i>0,00</i>	<i>0,00</i>
			<i>di cui fondo pluriennale vincolato</i>	<i>0,00</i>	<i>0,00</i>	<i>0,00</i>	<i>0,00</i>
			previsione di cassa		55.000,00		
	Cap. 1142.1 Cod. 01.10.1 Pdc U.1.01.01.02.002 MENZA PERSONALE SERVIZI SCOLASTICI	20.218,22	previsione di competenza	52.900,00	53.429,00	53.963,29	53.963,29
			<i>di cui già impegnato *</i>		<i>52.900,00</i>	<i>0,00</i>	<i>0,00</i>
			<i>di cui fondo pluriennale vincolato</i>	<i>0,00</i>	<i>0,00</i>	<i>0,00</i>	<i>0,00</i>
			previsione di cassa		55.000,00		
<b>Totale Programma</b>	<b>10 Risorse umane</b>	<b>20.218,22</b>	<b>previsione di competenza</b>	<b>52.900,00</b>	<b>53.429,00</b>	<b>53.963,29</b>	<b>53.963,29</b>
			<i>di cui già impegnato *</i>		<i>52.900,00</i>	<i>0,00</i>	<i>0,00</i>
			<i>di cui fondo pluriennale</i>	<i>0,00</i>	<i>0,00</i>	<i>0,00</i>	<i>0,00</i>
			<b>previsione di cassa</b>		<b>55.000,00</b>		
<b>TOTALE MISSIONE</b>	<b>1 Servizi istituzionali e generali e di gestione</b>	<b>20.218,22</b>	<b>previsione di competenza</b>	<b>52.900,00</b>	<b>53.429,00</b>	<b>53.963,29</b>	<b>53.963,29</b>
			<i>di cui già impegnato *</i>		<i>52.900,00</i>	<i>0,00</i>	<i>0,00</i>
			<i>di cui fondo pluriennale</i>	<i>0,00</i>	<i>0,00</i>	<i>0,00</i>	<i>0,00</i>
			<b>previsione di cassa</b>		<b>55.000,00</b>		
<b>MISSIONE</b>	<b>4 Istruzione e diritto allo studio</b>						
<b>0402 Programma</b>	<b>02 Altri ordini di istruzione non universitaria</b>						



## COMUNE DI MALALBERGO PROVINCIA DI BOLOGNA

## BILANCIO DI PREVISIONE

PEG - PARTE SPESA per Centro di Responsabilità (Settore/Servizio) - Solo con importi - Anno 2016

MISSIONE, PROGRAMMA, TITOLO	DENOMINAZIONE	RESIDUI PRESUNTI AL TERMINE DEL 2015	PREVISIONI DEFINITIVE DEL 2015	PREVISIONI ANNO			
				2016	2017	2018	
<b>MISSIONE</b>	<b>4</b>	<b>Istruzione e diritto allo studio</b>					
<b>0402 Programma</b>	<b>02</b>	<b>Altri ordini di istruzione non universitaria</b>					
Titolo 1	<b>SPESE CORRENTI</b>	370,14	previsione di competenza <i>di cui già impegnato *</i> <i>di cui fondo pluriennale vincolato</i> previsione di cassa	15.800,00 <i>0,00</i> <i>0,00</i> 16.572,14	16.202,00 <i>0,00</i> <i>0,00</i> 16.572,14	16.204,02 <i>0,00</i> <i>0,00</i> 16.204,02	16.209,00 <i>0,00</i> <i>0,00</i> 16.209,00
	Cap. 4218.0 Cod. 04.02.1 Pdc U.1.03.01.02.999 SPESE PER ACQUISTO TESTI SCUOLA ELEMENTARE.	370,14	previsione di competenza <i>di cui già impegnato *</i> <i>di cui fondo pluriennale vincolato</i> previsione di cassa	15.600,00 <i>0,00</i> <i>0,00</i> 16.370,14	16.000,00 <i>0,00</i> <i>0,00</i> 16.370,14	16.000,00 <i>0,00</i> <i>0,00</i> 16.000,00	16.000,00 <i>0,00</i> <i>0,00</i> 16.000,00
	Cap. 4260.0 Cod. 04.02.1 Pdc U.1.04.01.02.003 TRASFERIMENTO COMUNI CEDOLE LIBRARIE	0,00	previsione di competenza <i>di cui già impegnato *</i> <i>di cui fondo pluriennale vincolato</i> previsione di cassa	200,00 <i>0,00</i> <i>0,00</i> 202,00	202,00 <i>0,00</i> <i>0,00</i> 202,00	204,02 <i>0,00</i> <i>0,00</i> 204,02	209,00 <i>0,00</i> <i>0,00</i> 209,00
<b>Totale Programma</b>	<b>02 Altri ordini di istruzione non universitaria</b>	<b>370,14</b>	<b>previsione di competenza</b> <b><i>di cui già impegnato *</i></b> <b><i>di cui fondo pluriennale</i></b> <b>previsione di cassa</b>	<b>15.800,00</b> <b><i>0,00</i></b> <b><i>0,00</i></b> <b>16.572,14</b>	<b>16.202,00</b> <b><i>0,00</i></b> <b><i>0,00</i></b> <b>16.572,14</b>	<b>16.204,02</b> <b><i>0,00</i></b> <b><i>0,00</i></b> <b>16.204,02</b>	<b>16.209,00</b> <b><i>0,00</i></b> <b><i>0,00</i></b> <b>16.209,00</b>
<b>0406 Programma</b>	<b>06</b>	<b>Servizi ausiliari all'istruzione</b>					
<b>0406 Programma</b>	<b>06</b>	<b>Servizi ausiliari all'istruzione</b>					
Titolo 1	<b>SPESE CORRENTI</b>	61.156,24	previsione di competenza <i>di cui già impegnato *</i> <i>di cui fondo pluriennale vincolato</i> previsione di cassa	194.852,00 <i>118.777,62</i> <i>0,00</i> 222.000,00	202.895,20 <i>118.777,62</i> <i>0,00</i> 222.000,00	171.676,15 <i>0,00</i> <i>0,00</i> 171.676,15	161.676,15 <i>0,00</i> <i>0,00</i> 161.676,15
	Cap. 4555.0 Cod. 04.06.1 Pdc U.1.03.02.15.002 SPESE PER LA GESTIONE DEI TRASPORTI SCOLASTICI (SERV. RILEVANTE AI FINI IVA) - PRESTAZIONI	12.617,57	previsione di competenza <i>di cui già impegnato *</i> <i>di cui fondo pluriennale vincolato</i> previsione di cassa	53.625,00 <i>0,00</i> <i>0,00</i> 58.000,00	54.540,00 <i>0,00</i> <i>0,00</i> 58.000,00	55.085,40 <i>0,00</i> <i>0,00</i> 55.085,40	55.085,40 <i>0,00</i> <i>0,00</i> 55.085,40



COMUNE DI MALALBERGO PROVINCIA DI BOLOGNA

**BILANCIO DI PREVISIONE**

PEG - PARTE SPESA per Centro di Responsabilità (Settore/Servizio) - Solo con importi - Anno 2016

MISSIONE, PROGRAMMA, TITOLO	DENOMINAZIONE	RESIDUI PRESUNTI AL TERMINE DEL 2015		PREVISIONI DEFINITIVE DEL 2015	PREVISIONI ANNO 2016	PREVISIONI ANNO 2017	PREVISIONI ANNO 2018
	Cap. 4560.0 Cod. 04.06.1 Pdc U.1.03.02.99.000 SORVEGLIANZA SCUOLABUS PRESTAZ.SERV.	1.053,38	previsione di competenza <i>di cui già impegnato *</i> <i>di cui fondo pluriennale vincolato</i>	3.000,00	3.555,20 3.555,00 0,00	3.590,75 0,00 0,00	3.590,75 0,00 0,00
	Cap. 4657.0 Cod. 04.06.1 Pdc U.1.03.02.15.006 REFEZIONI SCOLASTICHE.PRESTAZIONE DI SERVIZI	37.735,93	previsione di competenza <i>di cui già impegnato *</i> <i>di cui fondo pluriennale vincolato</i>	96.000,00	98.000,00 88.880,00 0,00	70.000,00 0,00 0,00	60.000,00 0,00 0,00
	Cap. 4731.0 Cod. 04.06.1 Pdc U.1.03.02.99.999 AFFIDAMENTO ATTIVITA' PRE-POST SCUOLA	9.749,36	previsione di competenza <i>di cui già impegnato *</i> <i>di cui fondo pluriennale vincolato</i>	42.227,00	46.800,00 26.342,62 0,00	43.000,00 0,00 0,00	43.000,00 0,00 0,00
<b>Totale Programma</b>	<b>06 Servizi ausiliari all'istruzione</b>	<b>61.156,24</b>	<b>previsione di competenza</b> <b><i>di cui già impegnato *</i></b> <b><i>di cui fondo pluriennale</i></b> <b>previsione di cassa</b>	<b>194.852,00</b>	<b>202.895,20</b> <b>118.777,62</b> <b>0,00</b> <b>222.000,00</b>	<b>171.676,15</b> <b>0,00</b> <b>0,00</b> <b>0,00</b>	<b>161.676,15</b> <b>0,00</b> <b>0,00</b> <b>0,00</b>
<b>0407 Programma</b>	<b>07 Diritto allo studio</b>						
<b>0407 Programma</b>	<b>07 Diritto allo studio</b>						
Titolo 1	<b>SPESE CORRENTI</b>	0,00	previsione di competenza <i>di cui già impegnato *</i> <i>di cui fondo pluriennale vincolato</i>	22.189,00	22.928,00 0,00 0,00	23.057,28 0,00 0,00	23.319,00 0,00 0,00
	Cap. 4888.0 Cod. 04.07.1 Pdc U.1.04.01.02.999 TRASFERIMENTO CONTRIBUTI ISTITUTI COMPRENSIVI	0,00	previsione di competenza <i>di cui già impegnato *</i> <i>di cui fondo pluriennale vincolato</i>	9.389,00	10.000,00 0,00 0,00	10.000,00 0,00 0,00	10.000,00 0,00 0,00
			previsione di cassa		10.000,00		





## COMUNE DI MALALBERGO PROVINCIA DI BOLOGNA

## BILANCIO DI PREVISIONE

PEG - PARTE SPESA per Centro di Responsabilità (Settore/Servizio) - Solo con importi - Anno 2016

MISSIONE, PROGRAMMA, TITOLO	DENOMINAZIONE	RESIDUI PRESUNTI AL TERMINE DEL 2015		PREVISIONI DEFINITIVE DEL 2015	PREVISIONI ANNO	PREVISIONI ANNO	PREVISIONI ANNO
					2016	2017	2018
	Cap. 6524.1 Cod. 04.07.1 Pdc U.1.04.02.05.999 TRASFERIMENTO ASSEGNI STUDIO	0,00	previsione di competenza <i>di cui già impegnato *</i> <i>di cui fondo pluriennale vincolato</i>	12.800,00	12.928,00 0,00 0,00	13.057,28 0,00 0,00	13.319,00 0,00 0,00
<b>Totale Programma</b>	<b>07 Diritto allo studio</b>	<b>0,00</b>	<b>previsione di competenza <i>di cui già impegnato *</i> <i>di cui fondo pluriennale</i> previsione di cassa</b>	<b>22.189,00</b>	<b>22.928,00</b> 0,00 0,00 22.928,00	<b>23.057,28</b> 0,00 0,00 23.057,28	<b>23.319,00</b> 0,00 0,00 23.319,00
<b>TOTALE MISSIONE</b>	<b>4 Istruzione e diritto allo studio</b>	<b>61.526,38</b>	<b>previsione di competenza <i>di cui già impegnato *</i> <i>di cui fondo pluriennale</i> previsione di cassa</b>	<b>232.841,00</b>	<b>242.025,20</b> 118.777,62 0,00 261.500,14	<b>210.937,45</b> 0,00 0,00 210.937,45	<b>201.204,15</b> 0,00 0,00 201.204,15
<b>MISSIONE</b>	<b>5 Tutela e valorizzazione dei beni e attività culturali</b>						
<b>0501 Programma</b>	<b>01 Tutela e valorizzazione dei beni e delle attività culturali</b>						
<b>MISSIONE</b>	<b>5 Tutela e valorizzazione dei beni e attività culturali</b>						
<b>0501 Programma</b>	<b>01 Tutela e valorizzazione dei beni e delle attività culturali</b>						
Titolo 1	<b>SPESE CORRENTI</b>	0,00	previsione di competenza <i>di cui già impegnato *</i> <i>di cui fondo pluriennale vincolato</i>	385,83	530,00 0,00 0,00	200,00 0,00 0,00	200,00 0,00 0,00
	Cap. 5025.0 Cod. 05.01.1 Pdc U.1.03.01.02.000 SPESE DI MANTENIMENTO E DI FUNZIONAMENTO DELLE BIBLIOTECHE - ACQUISTO DI BENI.	0,00	previsione di competenza <i>di cui già impegnato *</i> <i>di cui fondo pluriennale vincolato</i>	385,83	530,00 0,00 0,00	200,00 0,00 0,00	200,00 0,00 0,00
<b>Totale Programma</b>	<b>01 Tutela e valorizzazione dei beni e delle attività culturali</b>	<b>0,00</b>	<b>previsione di competenza <i>di cui già impegnato *</i> <i>di cui fondo pluriennale</i> previsione di cassa</b>	<b>385,83</b>	<b>530,00</b> 0,00 0,00 530,00	<b>200,00</b> 0,00 0,00 200,00	<b>200,00</b> 0,00 0,00 200,00



## COMUNE DI MALALBERGO PROVINCIA DI BOLOGNA

## BILANCIO DI PREVISIONE

PEG - PARTE SPESA per Centro di Responsabilità (Settore/Servizio) - Solo con importi - Anno 2016

MISSIONE, PROGRAMMA, TITOLO	DENOMINAZIONE	RESIDUI PRESUNTI AL TERMINE DEL 2015		PREVISIONI DEFINITIVE DEL 2015	PREVISIONI ANNO		
					2016	2017	2018
0502 Programma	02 Attività culturali e interventi diversi nel settore culturale						
0502 Programma	02 Attività culturali e interventi diversi nel settore culturale						
Titolo 1	<b>SPESE CORRENTI</b>	19.946,59	previsione di competenza	74.908,17	80.695,50	78.971,33	78.155,98
			<i>di cui già impegnato *</i>		1.400,00	0,00	0,00
			<i>di cui fondo pluriennale vincolato</i>	0,00	0,00	0,00	0,00
			previsione di cassa		97.941,52		
	Cap. 5015.0 Cod. 05.02.1 Pdc U.1.03.01.01.000 SPESE PER ABBONAMENTI ED ACQUISTO PUBBLICAZIONI VARIE - BIBLIOTECA.	2.351,07	previsione di competenza	6.114,17	6.114,00	4.000,00	4.000,00
			<i>di cui già impegnato *</i>		0,00	0,00	0,00
			<i>di cui fondo pluriennale vincolato</i>	0,00	0,00	0,00	0,00
			previsione di cassa		6.114,00		
	Cap. 5058.0 Cod. 05.02.1 Pdc U.1.03.02.15.999 APPALTO BIBLIOTECA PREST.SERV.	5.566,70	previsione di competenza	33.400,00	33.330,00	33.663,30	33.663,30
			<i>di cui già impegnato *</i>		0,00	0,00	0,00
			<i>di cui fondo pluriennale vincolato</i>	0,00	0,00	0,00	0,00
			previsione di cassa		38.896,70		
	Cap. 5059.0 Cod. 05.02.1 Pdc U.1.03.02.99.000 ATTIVITA' A SUPPORTO BIBLIOTECA PREST.SERV.	84,22	previsione di competenza	1.400,00	1.414,00	1.428,14	1.428,14
			<i>di cui già impegnato *</i>		1.400,00	0,00	0,00
			<i>di cui fondo pluriennale vincolato</i>	0,00	0,00	0,00	0,00
			previsione di cassa		1.498,22		
	Cap. 5061.1 Cod. 05.02.1 Pdc U.1.03.02.02.005 PROMOZIONE ALLA LETTURA PR.SERV.	639,60	previsione di competenza	650,00	5.176,00	5.151,51	5.151,51
			<i>di cui già impegnato *</i>		0,00	0,00	0,00
			<i>di cui fondo pluriennale vincolato</i>	0,00	0,00	0,00	0,00
			previsione di cassa		5.466,10		
	Cap. 5065.0 Cod. 05.02.1 Pdc U.1.03.02.07.007 DIRITTI E LICENZE ATTIVITA' CULTURALI	0,00	previsione di competenza	0,00	274,00	0,00	0,00
			<i>di cui già impegnato *</i>		0,00	0,00	0,00
			<i>di cui fondo pluriennale vincolato</i>	0,00	0,00	0,00	0,00
			previsione di cassa		274,00		



COMUNE DI MALALBERGO PROVINCIA DI BOLOGNA

**BILANCIO DI PREVISIONE**

PEG - PARTE SPESA per Centro di Responsabilità (Settore/Servizio) - Solo con importi - Anno 2016

MISSIONE, PROGRAMMA, TITOLO	DENOMINAZIONE	RESIDUI PRESUNTI AL TERMINE DEL 2015		PREVISIONI DEFINITIVE DEL 2015	PREVISIONI ANNO 2016	PREVISIONI ANNO 2017	PREVISIONI ANNO 2018
	Cap. 5069.0 Cod. 05.02.1 Pdc U.1.04.01.02.999 CONTRIBUTI PER PROGETTI BIBLIOTECHE ASSOCIATE .	0,00	previsione di competenza <i>di cui già impegnato *</i> <i>di cui fondo pluriennale vincolato</i>	4.500,00	4.545,00 0,00 0,00	4.590,45 0,00 0,00	4.682,00 0,00 0,00
	Cap. 5097.0 Cod. 05.02.1 Pdc U.1.02.01.99.999 DIRITTI SIAE RELATIVI ALLE ATTIVITA' CULTURALI	0,00	previsione di competenza <i>di cui già impegnato *</i> <i>di cui fondo pluriennale vincolato</i>	194,00	606,00 0,00 0,00	612,06 0,00 0,00	625,00 0,00 0,00
	Cap. 5180.0 Cod. 05.02.1 Pdc U.1.03.02.02.005 INIZIATIVE PARI OPPORTUNITA'	0,00	previsione di competenza <i>di cui già impegnato *</i> <i>di cui fondo pluriennale vincolato</i>	0,00	303,00 0,00 0,00	306,03 0,00 0,00	306,03 0,00 0,00
	Cap. 5186.0 Cod. 05.02.1 Pdc U.1.04.01.02.003 TRASFERIMENTO A COMUNI PER ATTIVITA' CULTURALI	0,00	previsione di competenza <i>di cui già impegnato *</i> <i>di cui fondo pluriennale vincolato</i>	300,00	300,00 0,00 0,00	300,00 0,00 0,00	300,00 0,00 0,00
	Cap. 5190.0 Cod. 05.02.1 Pdc U.1.04.04.01.001 CONTRIBUTI PER ATTIVITA' CULTURALI ALLE ASSOCIAZIONI	11.305,00	previsione di competenza <i>di cui già impegnato *</i> <i>di cui fondo pluriennale vincolato</i>	28.350,00	28.633,50 0,00 0,00	28.919,84 0,00 0,00	28.000,00 0,00 0,00
<b>Totale Programma</b>	<b>02 Attività culturali e interventi diversi nel settore culturale</b>	<b>19.946,59</b>	<b>previsione di competenza</b> <i>di cui già impegnato *</i> <i>di cui fondo pluriennale</i> <b>previsione di cassa</b>	<b>74.908,17</b>	<b>80.695,50</b> <b>1.400,00</b> <b>0,00</b> <b>97.941,52</b>	<b>78.971,33</b> <b>0,00</b> <b>0,00</b> <b>0,00</b>	<b>78.155,98</b> <b>0,00</b> <b>0,00</b> <b>0,00</b>
<b>TOTALE MISSIONE</b>	<b>5 Tutela e valorizzazione dei beni e attività culturali</b>	<b>19.946,59</b>	<b>previsione di competenza</b> <i>di cui già impegnato *</i> <i>di cui fondo pluriennale</i> <b>previsione di cassa</b>	<b>75.294,00</b>	<b>81.225,50</b> <b>1.400,00</b> <b>0,00</b> <b>98.471,52</b>	<b>79.171,33</b> <b>0,00</b> <b>0,00</b> <b>0,00</b>	<b>78.355,98</b> <b>0,00</b> <b>0,00</b> <b>0,00</b>
<b>MISSIONE</b>	<b>6 Politiche giovanili, sport e tempo libero</b>						



COMUNE DI MALALBERGO PROVINCIA DI BOLOGNA

**BILANCIO DI PREVISIONE**

PEG - PARTE SPESA per Centro di Responsabilità (Settore/Servizio) - Solo con importi - Anno 2016

MISSIONE, PROGRAMMA, TITOLO	DENOMINAZIONE	RESIDUI PRESUNTI AL TERMINE DEL 2015		PREVISIONI DEFINITIVE DEL 2015	PREVISIONI ANNO		
					2016	2017	2018
<b>0601 Programma</b>	<b>01 Sport e tempo libero</b>						
<b>MISSIONE</b>	<b>6 Politiche giovanili, sport e tempo libero</b>						
<b>0601 Programma</b>	<b>01 Sport e tempo libero</b>						
Titolo 1	<b>SPESE CORRENTI</b>	32.103,00	previsione di competenza	33.250,00	28.078,00	28.358,78	28.224,12
			<i>di cui già impegnato *</i>		8.125,00	0,00	0,00
			<i>di cui fondo pluriennale vincolato</i>	0,00	0,00	0,00	0,00
			previsione di cassa		60.181,00		
	Cap. 5255.0 Cod. 06.01.1 Pdc	0,00	previsione di competenza	1.200,00	1.212,00	1.224,12	1.224,12
	U.1.03.02.13.003		<i>di cui già impegnato *</i>		0,00	0,00	0,00
	SPESE PER IL MANTENIMENTO E IL		<i>di cui fondo pluriennale vincolato</i>	0,00	0,00	0,00	0,00
	FUNZIONAMENTO DI IMPIANTI SPORTIVI -		previsione di cassa		1.212,00		
	PRESTAZIONE SERV						
	Cap. 5386.0 Cod. 06.01.1 Pdc	32.103,00	previsione di competenza	32.050,00	26.866,00	27.134,66	27.000,00
	U.1.04.04.01.001		<i>di cui già impegnato *</i>		8.125,00	0,00	0,00
	CONTRIBUTI ALLE ASSOCIAZIONI SPORTIVE,		<i>di cui fondo pluriennale vincolato</i>	0,00	0,00	0,00	0,00
	CULTURALI E RICREATIVE		previsione di cassa		58.969,00		
<b>Totale Programma</b>	<b>01 Sport e tempo libero</b>	<b>32.103,00</b>	<b>previsione di competenza</b>	<b>33.250,00</b>	<b>28.078,00</b>	<b>28.358,78</b>	<b>28.224,12</b>
			<i>di cui già impegnato *</i>		8.125,00	0,00	0,00
			<i>di cui fondo pluriennale</i>	0,00	0,00	0,00	0,00
			previsione di cassa		60.181,00		
<b>0602 Programma</b>	<b>02 Giovani</b>						
<b>0602 Programma</b>	<b>02 Giovani</b>						
Titolo 1	<b>SPESE CORRENTI</b>	0,00	previsione di competenza	8.424,00	11.280,00	9.690,95	9.690,95
			<i>di cui già impegnato *</i>		549,00	0,00	0,00
			<i>di cui fondo pluriennale vincolato</i>	0,00	0,00	0,00	0,00
			previsione di cassa		11.280,00		



COMUNE DI MALALBERGO PROVINCIA DI BOLOGNA

**BILANCIO DI PREVISIONE**

PEG - PARTE SPESA per Centro di Responsabilità (Settore/Servizio) - Solo con importi - Anno 2016

MISSIONE, PROGRAMMA, TITOLO	DENOMINAZIONE	RESIDUI PRESUNTI AL TERMINE DEL 2015		PREVISIONI DEFINITIVE DEL 2015	PREVISIONI ANNO 2016	PREVISIONI ANNO 2017	PREVISIONI ANNO 2018
	Cap. 6153.0 Cod. 06.02.1 Pdc U.1.03.02.99.000 ATTIVITA' PER PROGETTI RELATIVI AI GIOVANI	0,00	previsione di competenza <i>di cui già impegnato *</i> <i>di cui fondo pluriennale vincolato</i>	8.424,00	11.280,00 549,00 0,00	9.690,95 0,00 0,00	9.690,95 0,00 0,00
<b>Totale Programma</b>	<b>02 Giovani</b>	<b>0,00</b>	<b>previsione di competenza <i>di cui già impegnato *</i> <i>di cui fondo pluriennale</i> previsione di cassa</b>	<b>8.424,00</b>	<b>11.280,00 549,00 0,00 11.280,00</b>	<b>9.690,95 0,00 0,00</b>	<b>9.690,95 0,00 0,00</b>
<b>TOTALE MISSIONE</b>	<b>6 Politiche giovanili, sport e tempo libero</b>	<b>32.103,00</b>	<b>previsione di competenza <i>di cui già impegnato *</i> <i>di cui fondo pluriennale</i> previsione di cassa</b>	<b>41.674,00</b>	<b>39.358,00 8.674,00 0,00 71.461,00</b>	<b>38.049,73 0,00 0,00</b>	<b>37.915,07 0,00 0,00</b>
<b>MISSIONE</b>	<b>8 Assetto del territorio ed edilizia abitativa</b>						
<b>0802 Programma</b>	<b>02 Edilizia residenziale pubblica e locale e piani di edilizia economico-popolare</b>						
<b>MISSIONE</b>	<b>8 Assetto del territorio ed edilizia abitativa</b>						
<b>0802 Programma</b>	<b>02 Edilizia residenziale pubblica e locale e piani di edilizia economico-popolare</b>						
Titolo 1	<b>SPESE CORRENTI</b>	78.167,73	previsione di competenza <i>di cui già impegnato *</i> <i>di cui fondo pluriennale vincolato</i> previsione di cassa	115.241,00	115.171,70 0,00 0,00 145.171,70	117.173,42 0,00 0,00	117.177,00 0,00 0,00
	Cap. 5630.0 Cod. 08.02.1 Pdc U.1.03.02.99.000 SPESE AMMINISTRATIVE ERP	39.840,57	previsione di competenza <i>di cui già impegnato *</i> <i>di cui fondo pluriennale vincolato</i> previsione di cassa	67.071,00	66.000,00 0,00 0,00 85.000,00	67.000,00 0,00 0,00	67.000,00 0,00 0,00
	Cap. 5632.0 Cod. 08.02.1 Pdc U.1.03.02.09.008 SPESE DI MANUTENZIONE ORDINARIA ALLOGGI ERP	38.327,16	previsione di competenza <i>di cui già impegnato *</i> <i>di cui fondo pluriennale vincolato</i> previsione di cassa	48.000,00	49.000,00 0,00 0,00 60.000,00	50.000,00 0,00 0,00	50.000,00 0,00 0,00



## COMUNE DI MALALBERGO PROVINCIA DI BOLOGNA

## BILANCIO DI PREVISIONE

PEG - PARTE SPESA per Centro di Responsabilità (Settore/Servizio) - Solo con importi - Anno 2016

MISSIONE, PROGRAMMA, TITOLO	DENOMINAZIONE	RESIDUI PRESUNTI AL TERMINE DEL 2015		PREVISIONI DEFINITIVE DEL 2015	PREVISIONI ANNO 2016	PREVISIONI ANNO 2017	PREVISIONI ANNO 2018
	Cap. 5645.0 Cod. 08.02.1 Pdc U.1.04.01.02.999 TRASFERIMENTO A.M.A.	0,00	previsione di competenza <i>di cui già impegnato *</i> <i>di cui fondo pluriennale vincolato</i>	170,00	171,70 0,00 0,00	173,42 0,00 0,00	177,00 0,00 0,00
<b>Totale Programma</b>	<b>02 Edilizia residenziale pubblica e locale e piani di edilizia economico-popolare</b>	<b>78.167,73</b>	<b>previsione di competenza <i>di cui già impegnato *</i> <i>di cui fondo pluriennale</i> previsione di cassa</b>	<b>115.241,00</b>	<b>115.171,70</b> 0,00 0,00 145.171,70	<b>117.173,42</b> 0,00 0,00 0,00	<b>117.177,00</b> 0,00 0,00 0,00
<b>TOTALE MISSIONE</b>	<b>8 Assetto del territorio ed edilizia abitativa</b>	<b>78.167,73</b>	<b>previsione di competenza <i>di cui già impegnato *</i> <i>di cui fondo pluriennale</i> previsione di cassa</b>	<b>115.241,00</b>	<b>115.171,70</b> 0,00 0,00 145.171,70	<b>117.173,42</b> 0,00 0,00 0,00	<b>117.177,00</b> 0,00 0,00 0,00
<b>MISSIONE</b>	<b>12 Diritti sociali, politiche sociali e famiglia</b>						
<b>1201 Programma</b>	<b>01 Interventi per l'infanzia e i minori e per asili nido</b>						
<b>MISSIONE</b>	<b>12 Diritti sociali, politiche sociali e famiglia</b>						
<b>1201 Programma</b>	<b>01 Interventi per l'infanzia e i minori e per asili nido</b>						
Titolo 1	<b>SPESE CORRENTI</b>	245.716,76	previsione di competenza <i>di cui già impegnato *</i> <i>di cui fondo pluriennale vincolato</i> previsione di cassa	751.207,00	703.158,50 471.991,58 0,00 672.572,67	619.859,89 0,00 0,00 0,00	620.168,38 0,00 0,00 0,00
	Cap. 6110.0 Cod. 12.01.1 Pdc U.1.03.01.02.004 SPESE PER IL VESTIARIO DEL PERSONALE DEGLI ASILI NIDO E DEI SERVIZI PER INFANZIA.	1.425,00	previsione di competenza <i>di cui già impegnato *</i> <i>di cui fondo pluriennale vincolato</i> previsione di cassa	1.450,00	1.464,50 0,00 0,00 2.889,50	1.479,15 0,00 0,00 0,00	1.479,15 0,00 0,00 0,00
	Cap. 6125.0 Cod. 12.01.1 Pdc U.1.03.01.02.000 SPESE DI MANTENIMENTO E DI FUNZIONAMENTO DI ASILI NIDO COMUNALI - ACQUISTO	1.292,94	previsione di competenza <i>di cui già impegnato *</i> <i>di cui fondo pluriennale vincolato</i> previsione di cassa	5.800,00	5.858,00 0,00 0,00 6.000,00	5.916,58 0,00 0,00 0,00	5.916,58 0,00 0,00 0,00



## COMUNE DI MALALBERGO PROVINCIA DI BOLOGNA

## BILANCIO DI PREVISIONE

PEG - PARTE SPESA per Centro di Responsabilità (Settore/Servizio) - Solo con importi - Anno 2016

MISSIONE, PROGRAMMA, TITOLO	DENOMINAZIONE	RESIDUI PRESUNTI AL TERMINE DEL 2015		PREVISIONI DEFINITIVE DEL 2015	PREVISIONI ANNO	PREVISIONI ANNO	PREVISIONI ANNO
					2016	2017	2018
Cap. 6148.0 Cod. 12.01.1 Pdc U.1.03.02.15.006 SERVIZIO REFEZIONE ASILO NIDO		9.657,23	previsione di competenza	37.700,00	36.000,00	36.000,00	36.000,00
			<i>di cui già impegnato *</i>		32.673,00	0,00	0,00
			<i>di cui fondo pluriennale vincolato</i>	0,00	0,00	0,00	0,00
			previsione di cassa		40.000,00		
Cap. 6149.0 Cod. 12.01.1 Pdc U.1.03.02.06.002 CONVENZIONE NIDI PRIVATI PREST.SERV.		76.288,90	previsione di competenza	279.727,00	282.295,00	285.117,95	285.117,95
			<i>di cui già impegnato *</i>		178.007,48	0,00	0,00
			<i>di cui fondo pluriennale vincolato</i>	0,00	0,00	0,00	0,00
			previsione di cassa		220.000,00		
Cap. 6149.1 Cod. 12.01.1 Pdc U.1.03.02.15.010 APPALTO SERVIZIO ASILO NIDO MALALBERGO		18.868,10	previsione di competenza	101.773,00	57.000,00	0,00	0,00
			<i>di cui già impegnato *</i>		79.649,00	0,00	0,00
			<i>di cui fondo pluriennale vincolato</i>	0,00	0,00	0,00	0,00
			previsione di cassa		75.868,10		
Cap. 6152.0 Cod. 12.01.1 Pdc U.1.03.02.15.999 INCARICHI PER SOSTEGNO MINORI PORTATORI DI HANDICAP.		103.330,98	previsione di competenza	279.857,00	272.700,00	245.000,00	245.000,00
			<i>di cui già impegnato *</i>		171.420,82	0,00	0,00
			<i>di cui fondo pluriennale vincolato</i>	0,00	0,00	0,00	0,00
			previsione di cassa		270.000,00		
Cap. 6164.1 Cod. 12.01.1 Pdc U.1.03.02.09.008 SPESE MANUTENZIONE ASILO NIDO GATTO NANDO		6.675,46	previsione di competenza	26.500,00	27.270,00	27.542,70	27.542,70
			<i>di cui già impegnato *</i>		0,00	0,00	0,00
			<i>di cui fondo pluriennale vincolato</i>	0,00	0,00	0,00	0,00
			previsione di cassa		30.000,00		
Cap. 6188.0 Cod. 12.01.1 Pdc U.1.04.01.02.003 CONTRIBUTO PER RACCORDO PEDAGOGICO E PSICOMOTRICITA' ASILO NIDO		21.864,08	previsione di competenza	15.000,00	17.070,00	15.301,50	15.608,00
			<i>di cui già impegnato *</i>		10.241,28	0,00	0,00
			<i>di cui fondo pluriennale vincolato</i>	0,00	0,00	0,00	0,00
			previsione di cassa		18.000,00		
Cap. 6188.1 Cod. 12.01.1 Pdc U.1.04.01.02.003 TRASFERIMENTO A COMUNE DI BARICELLA PER AGGIORNAMENTO PERSONALE		167,67	previsione di competenza	300,00	300,00	300,00	300,00
			<i>di cui già impegnato *</i>		0,00	0,00	0,00
			<i>di cui fondo pluriennale vincolato</i>	0,00	0,00	0,00	0,00
			previsione di cassa		467,67		



COMUNE DI MALALBERGO PROVINCIA DI BOLOGNA

**BILANCIO DI PREVISIONE**

PEG - PARTE SPESA per Centro di Responsabilità (Settore/Servizio) - Solo con importi - Anno 2016

MISSIONE, PROGRAMMA, TITOLO	DENOMINAZIONE	RESIDUI PRESUNTI AL TERMINE DEL 2015		PREVISIONI DEFINITIVE DEL 2015	PREVISIONI ANNO		
					2016	2017	2018
	Cap. 6188.4 Cod. 12.01.1 Pdc U.1.04.01.02.003 TRASFERIMENTO COMMISSIONE 0/3 ANNI	0,00	previsione di competenza <i>di cui già impegnato *</i> <i>di cui fondo pluriennale vincolato</i>	0,00	101,00 0,00 0,00	102,01 0,00 0,00	104,00 0,00 0,00
	Cap. 6190.0 Cod. 12.01.1 Pdc U.1.04.02.05.999 TRASFERIMENTO A FAVORE DI MINORI PORTATORI DI HANDICAP	6.146,40	previsione di competenza <i>di cui già impegnato *</i> <i>di cui fondo pluriennale vincolato</i>	3.100,00	3.100,00 0,00 0,00	3.100,00 0,00 0,00	3.100,00 0,00 0,00
			previsione di cassa		101,00		
			previsione di competenza		101,00		
			previsione di cassa		9.246,40		
Titolo 2	<b>SPESE IN CONTO CAPITALE</b>	0,00	previsione di competenza <i>di cui già impegnato *</i> <i>di cui fondo pluriennale vincolato</i>	1.500,00	0,00 0,00 0,00	0,00 0,00 0,00	0,00 0,00 0,00
	Cap. 11489.1 Cod. 12.01.2 Pdc U.2.02.01.03.000 ARREDI CCRR	0,00	previsione di competenza <i>di cui già impegnato *</i> <i>di cui fondo pluriennale vincolato</i>	1.500,00	0,00 0,00 0,00	0,00 0,00 0,00	0,00 0,00 0,00
			previsione di cassa		0,00		
<b>Totale Programma</b>	<b>01 Interventi per l'infanzia e i minori e per asili nido</b>	<b>245.716,76</b>	<b>previsione di competenza</b> <b><i>di cui già impegnato *</i></b> <b><i>di cui fondo pluriennale</i></b>	<b>752.707,00</b>	<b>703.158,50</b> <b>471.991,58</b> <b>0,00</b>	<b>619.859,89</b> <b>0,00</b> <b>0,00</b>	<b>620.168,38</b> <b>0,00</b> <b>0,00</b>
			<b>previsione di cassa</b>		<b>672.572,67</b>		
1202 Programma	02 Interventi per la disabilità						
1202 Programma	02 Interventi per la disabilità						
Titolo 1	<b>SPESE CORRENTI</b>	1.603,07	previsione di competenza <i>di cui già impegnato *</i> <i>di cui fondo pluriennale vincolato</i>	3.600,00	5.280,00 2.929,00 0,00	2.958,29 0,00 0,00	2.958,29 0,00 0,00
			previsione di cassa		6.883,07		





COMUNE DI MALALBERGO PROVINCIA DI BOLOGNA

**BILANCIO DI PREVISIONE**

PEG - PARTE SPESA per Centro di Responsabilità (Settore/Servizio) - Solo con importi - Anno 2016

MISSIONE, PROGRAMMA, TITOLO	DENOMINAZIONE	RESIDUI PRESUNTI AL TERMINE DEL 2015		PREVISIONI DEFINITIVE DEL 2015	PREVISIONI ANNO		
					2016	2017	2018
	Cap. 6365.1 Cod. 12.02.1 Pdc U.1.03.02.99.000 ACCOMPAGNAMENTO DISABILI	1.603,07	previsione di competenza <i>di cui già impegnato *</i> <i>di cui fondo pluriennale vincolato</i>	3.600,00	5.280,00 2.929,00 0,00	2.958,29 0,00 0,00	2.958,29 0,00 0,00
<b>Totale Programma</b>	<b>02 Interventi per la disabilità</b>	<b>1.603,07</b>	<b>previsione di competenza <i>di cui già impegnato *</i> <i>di cui fondo pluriennale</i> previsione di cassa</b>	<b>3.600,00</b>	<b>5.280,00 2.929,00 0,00 6.883,07</b>	<b>2.958,29 0,00 0,00 2.958,29</b>	<b>2.958,29 0,00 0,00 2.958,29</b>
1203 Programma	03 Interventi per gli anziani						
1203 Programma	03 Interventi per gli anziani						
Titolo 1	<b>SPESE CORRENTI</b>	55.817,21	previsione di competenza <i>di cui già impegnato *</i> <i>di cui fondo pluriennale vincolato</i>	128.667,00	131.942,50 19.440,00 0,00	132.136,93 0,00 0,00	132.136,93 0,00 0,00
	Cap. 6251.1 Cod. 12.03.1 Pdc U.1.04.02.05.999 RETTE DI RICOVERO IN STRUTTURE PER ANZIANI	4.041,30	previsione di competenza <i>di cui già impegnato *</i> <i>di cui fondo pluriennale vincolato</i>	11.762,00	12.500,00 0,00 0,00	12.500,00 0,00 0,00	12.500,00 0,00 0,00
	Cap. 6452.0 Cod. 12.03.1 Pdc U.1.03.02.15.009 SPESE PER APPALTO SERVIZIO DI ASSISTENZA DOMICILIARE.	45.134,72	previsione di competenza <i>di cui già impegnato *</i> <i>di cui fondo pluriennale vincolato</i>	97.655,00	100.000,00 0,00 0,00	100.000,00 0,00 0,00	100.000,00 0,00 0,00
	Cap. 6453.0 Cod. 12.03.1 Pdc U.1.03.02.15.999 REFEZIONE ANZIANI	6.641,19	previsione di competenza <i>di cui già impegnato *</i> <i>di cui fondo pluriennale vincolato</i>	19.250,00	19.442,50 19.440,00 0,00	19.636,93 0,00 0,00	19.636,93 0,00 0,00
			previsione di cassa		136.000,00		
			previsione di cassa		100.000,00		
			previsione di cassa		23.000,00		



## COMUNE DI MALALBERGO PROVINCIA DI BOLOGNA

## BILANCIO DI PREVISIONE

PEG - PARTE SPESA per Centro di Responsabilità (Settore/Servizio) - Solo con importi - Anno 2016

MISSIONE, PROGRAMMA, TITOLO	DENOMINAZIONE	RESIDUI PRESUNTI AL TERMINE DEL 2015		PREVISIONI DEFINITIVE DEL 2015	PREVISIONI ANNO				
					2016	2017	2018		
<b>Totale Programma</b>	<b>03</b>	<b>Interventi per gli anziani</b>	<b>55.817,21</b>	<b>previsione di competenza</b>	128.667,00	131.942,50	132.136,93	132.136,93	
				<i>di cui già impegnato *</i>		19.440,00	0,00	0,00	
				<i>di cui fondo pluriennale</i>	0,00	0,00	0,00	0,00	
				<b>previsione di cassa</b>		136.000,00			
<b>1204</b>	<b>Programma</b>	<b>04</b>	<b>Interventi per soggetti a rischio di esclusione sociale</b>						
<b>1204</b>	<b>Programma</b>	<b>04</b>	<b>Interventi per soggetti a rischio di esclusione sociale</b>						
	Titolo 1		<b>SPESE CORRENTI</b>	17.142,71	previsione di competenza	51.852,55	46.510,00	47.025,10	47.966,00
					<i>di cui già impegnato *</i>		0,00	0,00	0,00
					<i>di cui fondo pluriennale vincolato</i>	0,00	0,00	0,00	0,00
					<b>previsione di cassa</b>		55.000,00		
		Cap. 6520.0 Cod. 12.04.1 Pdc U.1.04.02.05.999 CONTRIBUTO AGLI INDIGENTI	17.142,71	previsione di competenza	51.852,55	46.510,00	47.025,10	47.966,00	
					<i>di cui già impegnato *</i>		0,00	0,00	0,00
					<i>di cui fondo pluriennale vincolato</i>	0,00	0,00	0,00	0,00
					<b>previsione di cassa</b>		55.000,00		
<b>Totale Programma</b>	<b>04</b>	<b>Interventi per soggetti a rischio di esclusione sociale</b>	<b>17.142,71</b>	<b>previsione di competenza</b>	51.852,55	46.510,00	47.025,10	47.966,00	
				<i>di cui già impegnato *</i>		0,00	0,00	0,00	
				<i>di cui fondo pluriennale</i>	0,00	0,00	0,00	0,00	
				<b>previsione di cassa</b>		55.000,00			
<b>1205</b>	<b>Programma</b>	<b>05</b>	<b>Interventi per le famiglie</b>						
<b>1205</b>	<b>Programma</b>	<b>05</b>	<b>Interventi per le famiglie</b>						
	Titolo 1		<b>SPESE CORRENTI</b>	28.049,02	previsione di competenza	97.106,67	106.085,80	55.993,66	56.381,76
					<i>di cui già impegnato *</i>		9.080,00	0,00	0,00
					<i>di cui fondo pluriennale vincolato</i>	0,00	0,00	0,00	0,00
					<b>previsione di cassa</b>		114.872,70		
		Cap. 6365.0 Cod. 12.05.1 Pdc U.1.03.02.99.000 COORDIN.VOLONTARIATO PRESTAZIONE DI SERVIZIO	270,00	previsione di competenza	1.080,00	1.090,80	1.101,71	1.101,71	
					<i>di cui già impegnato *</i>		1.080,00	0,00	0,00
					<i>di cui fondo pluriennale vincolato</i>	0,00	0,00	0,00	0,00
					<b>previsione di cassa</b>		1.360,80		



COMUNE DI MALALBERGO PROVINCIA DI BOLOGNA

**BILANCIO DI PREVISIONE**

PEG - PARTE SPESA per Centro di Responsabilità (Settore/Servizio) - Solo con importi - Anno 2016

MISSIONE, PROGRAMMA, TITOLO	DENOMINAZIONE	RESIDUI PRESUNTI AL TERMINE DEL 2015		PREVISIONI DEFINITIVE DEL 2015	PREVISIONI ANNO		
					2016	2017	2018
	Cap. 6365.2 Cod. 12.05.1 Pdc U.1.03.02.99.000 PROGETTO SOLIDARIETA' FAMILIARE PREST.SERV.	316,90	previsione di competenza <i>di cui già impegnato *</i> <i>di cui fondo pluriennale vincolato</i>	500,00	505,00 500,00 0,00	510,05 0,00 0,00	510,05 0,00 0,00
	Cap. 6385.2 Cod. 12.05.1 Pdc U.1.04.03.99.000 TRASFERIMENTO SE-RA INSOLUTI	16.767,12	previsione di competenza <i>di cui già impegnato *</i> <i>di cui fondo pluriennale vincolato</i>	45.356,67	30.300,00 0,00 0,00	20.000,00 0,00 0,00	20.000,00 0,00 0,00
	Cap. 6520.3 Cod. 12.05.1 Pdc U.1.04.02.05.999 TRASFERIMENTI SOSTEGNO SOCIO ECONOMICO TASI/TARI CITTADINI	3.195,00	previsione di competenza <i>di cui già impegnato *</i> <i>di cui fondo pluriennale vincolato</i>	10.845,00	40.000,00 0,00 0,00	0,00 0,00 0,00	0,00 0,00 0,00
	Cap. 6522.0 Cod. 12.05.1 Pdc U.1.04.04.01.001 CONTRIBUTO AD ENTI RELIGIOSI	7.500,00	previsione di competenza <i>di cui già impegnato *</i> <i>di cui fondo pluriennale vincolato</i>	20.325,00	15.000,00 7.500,00 0,00	15.000,00 0,00 0,00	15.000,00 0,00 0,00
	Cap. 6557.0 Cod. 12.05.1 Pdc U.1.04.01.02.003 TRASFERIMENTO A PIANI DI ZONA	0,00	previsione di competenza <i>di cui già impegnato *</i> <i>di cui fondo pluriennale vincolato</i>	19.000,00	19.190,00 0,00 0,00	19.381,90 0,00 0,00	19.770,00 0,00 0,00
<b>Totale Programma</b>	<b>05 Interventi per le famiglie</b>	<b>28.049,02</b>	<b>previsione di competenza</b> <b><i>di cui già impegnato *</i></b> <b><i>di cui fondo pluriennale</i></b>	<b>97.106,67</b>	<b>106.085,80</b> <b>9.080,00</b> <b>0,00</b>	<b>55.993,66</b> <b>0,00</b> <b>0,00</b>	<b>56.381,76</b> <b>0,00</b> <b>0,00</b>
			<b>previsione di cassa</b>		<b>114.872,70</b>		
1206 Programma	06 Interventi per il diritto alla casa						
1206 Programma	06 Interventi per il diritto alla casa						



## COMUNE DI MALALBERGO PROVINCIA DI BOLOGNA

## BILANCIO DI PREVISIONE

PEG - PARTE SPESA per Centro di Responsabilità (Settore/Servizio) - Solo con importi - Anno 2016

MISSIONE, PROGRAMMA, TITOLO	DENOMINAZIONE	RESIDUI PRESUNTI AL TERMINE DEL 2015		PREVISIONI DEFINITIVE DEL 2015	PREVISIONI ANNO		
					2016	2017	2018
Titolo 1	<b>SPESE CORRENTI</b>	0,00	previsione di competenza	4.000,00	5.000,00	5.000,00	5.100,00
			<i>di cui già impegnato *</i>		0,00	0,00	0,00
			<i>di cui fondo pluriennale vincolato</i>	0,00	0,00	0,00	0,00
			previsione di cassa		5.000,00		
	Cap. 6520.4 Cod. 12.06.1 Pdc U.1.04.02.05.999 CONTRIBUTI PER EMERGENZE ABITATIVE	0,00	previsione di competenza	4.000,00	5.000,00	5.000,00	5.100,00
			<i>di cui già impegnato *</i>		0,00	0,00	0,00
			<i>di cui fondo pluriennale vincolato</i>	0,00	0,00	0,00	0,00
			previsione di cassa		5.000,00		
<b>Totale Programma</b>	<b>06 Interventi per il diritto alla casa</b>	<b>0,00</b>	<b>previsione di competenza</b>	<b>4.000,00</b>	<b>5.000,00</b>	<b>5.000,00</b>	<b>5.100,00</b>
			<i>di cui già impegnato *</i>		0,00	0,00	0,00
			<i>di cui fondo pluriennale</i>	0,00	0,00	0,00	0,00
			previsione di cassa		5.000,00		
1207 Programma	07 Programmazione e governo della rete dei servizi socio-sanitari e sociali						
1207 Programma	07 Programmazione e governo della rete dei servizi socio-sanitari e sociali						
Titolo 1	<b>SPESE CORRENTI</b>	44.788,00	previsione di competenza	179.880,00	188.690,00	181.924,63	185.563,00
			<i>di cui già impegnato *</i>		0,00	0,00	0,00
			<i>di cui fondo pluriennale vincolato</i>	0,00	0,00	0,00	0,00
			previsione di cassa		200.000,00		
	Cap. 6375.0 Cod. 12.07.1 Pdc U.1.04.01.02.011 EROGAZIONE CONTRIBUTO AZIENDA BO NORD	44.788,00	previsione di competenza	179.880,00	188.690,00	181.924,63	185.563,00
			<i>di cui già impegnato *</i>		0,00	0,00	0,00
			<i>di cui fondo pluriennale vincolato</i>	0,00	0,00	0,00	0,00
			previsione di cassa		200.000,00		
<b>Totale Programma</b>	<b>07 Programmazione e governo della rete dei servizi socio-sanitari e sociali</b>	<b>44.788,00</b>	<b>previsione di competenza</b>	<b>179.880,00</b>	<b>188.690,00</b>	<b>181.924,63</b>	<b>185.563,00</b>
			<i>di cui già impegnato *</i>		0,00	0,00	0,00
			<i>di cui fondo pluriennale</i>	0,00	0,00	0,00	0,00
			previsione di cassa		200.000,00		
1208 Programma	08 Cooperazione e associazionismo						
1208 Programma	08 Cooperazione e associazionismo						



## COMUNE DI MALALBERGO PROVINCIA DI BOLOGNA

## BILANCIO DI PREVISIONE

PEG - PARTE SPESA per Centro di Responsabilità (Settore/Servizio) - Solo con importi - Anno 2016

MISSIONE, PROGRAMMA, TITOLO	DENOMINAZIONE	RESIDUI PRESUNTI AL TERMINE DEL 2015		PREVISIONI DEFINITIVE DEL 2015	PREVISIONI ANNO		
					2016	2017	2018
Titolo 1	<b>SPESE CORRENTI</b>	23.336,28	previsione di competenza	33.500,00	31.000,00	30.000,00	30.000,00
			<i>di cui già impegnato *</i>		0,00	0,00	0,00
			<i>di cui fondo pluriennale vincolato</i>	0,00	0,00	0,00	0,00
			previsione di cassa		54.336,28		
	Cap. 6563.0 Cod. 12.08.1 Pdc U.1.04.04.01.001	23.336,28	previsione di competenza	33.500,00	31.000,00	30.000,00	30.000,00
	CONTRIBUTO A FAVORE DELLE ASSOCIAZIONI DI VOLONTARIATO		<i>di cui già impegnato *</i>		0,00	0,00	0,00
			<i>di cui fondo pluriennale vincolato</i>	0,00	0,00	0,00	0,00
			previsione di cassa		54.336,28		
<b>Totale Programma</b>	<b>08 Cooperazione e associazionismo</b>	<b>23.336,28</b>	<b>previsione di competenza</b>	<b>33.500,00</b>	<b>31.000,00</b>	<b>30.000,00</b>	<b>30.000,00</b>
			<i>di cui già impegnato *</i>		0,00	0,00	0,00
			<i>di cui fondo pluriennale</i>	0,00	0,00	0,00	0,00
			previsione di cassa		54.336,28		
<b>TOTALE MISSIONE</b>	<b>12 Diritti sociali, politiche sociali e famiglia</b>	<b>416.453,05</b>	<b>previsione di competenza</b>	<b>1.251.313,22</b>	<b>1.217.666,80</b>	<b>1.074.898,50</b>	<b>1.080.274,36</b>
			<i>di cui già impegnato *</i>		503.440,58	0,00	0,00
			<i>di cui fondo pluriennale</i>	0,00	0,00	0,00	0,00
			previsione di cassa		1.244.664,72		
<b>Totale Responsabile</b>	<b>0002 RESPONSABILE 2º SETTORE ZAMBONI SABRINA</b>	<b>628.414,97</b>	<b>previsione di competenza</b>	<b>1.769.263,22</b>	<b>1.748.876,20</b>	<b>1.574.193,72</b>	<b>1.568.889,85</b>
			<i>di cui già impegnato *</i>		685.192,20	0,00	0,00
			<i>di cui fondo pluriennale</i>	0,00	0,00	0,00	0,00
			previsione di cassa		1.876.269,08		
<b>0003 RESPONSABILE 3º SETTORE</b>	<b>FERRARATO FEDERICO</b>						
<b>MISSIONE</b>	<b>1 Servizi istituzionali e generali e di gestione</b>						
<b>0101 Programma</b>	<b>01 Organi istituzionali</b>						
<b>MISSIONE</b>	<b>1 Servizi istituzionali e generali e di gestione</b>						
<b>0101 Programma</b>	<b>01 Organi istituzionali</b>						



## COMUNE DI MALALBERGO PROVINCIA DI BOLOGNA

## BILANCIO DI PREVISIONE

PEG - PARTE SPESA per Centro di Responsabilità (Settore/Servizio) - Solo con importi - Anno 2016

MISSIONE, PROGRAMMA, TITOLO	DENOMINAZIONE	RESIDUI PRESUNTI AL TERMINE DEL 2015		PREVISIONI DEFINITIVE DEL 2015	PREVISIONI ANNO		
					2016	2017	2018
Titolo 2	<b>SPESA IN CONTO CAPITALE</b>	29.809,23	previsione di competenza	129.809,23	0,00	0,00	0,00
			<i>di cui già impegnato *</i>		0,00	0,00	0,00
			<i>di cui fondo pluriennale vincolato</i>	0,00	0,00	0,00	0,00
			previsione di cassa		0,00		
	Cap. 7904.0 Cod. 01.01.2 Pdc U.2.02.01.09.002 MANUTEZIONE STRAORDINARIA RISTRUTTURAZIONE MUNICIPIO	0,00	previsione di competenza	100.000,00	0,00	0,00	0,00
			<i>di cui già impegnato *</i>		0,00	0,00	0,00
			<i>di cui fondo pluriennale vincolato</i>	0,00	0,00	0,00	0,00
			previsione di cassa		0,00		
	Cap. 7905.0 Cod. 01.01.2 Pdc U.2.02.01.09.002 MANUTENZIONE STRAORDINARIA SEDE ALTEDO	29.809,23	previsione di competenza	29.809,23	0,00	0,00	0,00
			<i>di cui già impegnato *</i>		0,00	0,00	0,00
			<i>di cui fondo pluriennale vincolato</i>	0,00	0,00	0,00	0,00
			previsione di cassa		0,00		
<b>Totale Programma</b>	<b>01 Organi istituzionali</b>	<b>29.809,23</b>	<b>previsione di competenza</b>	<b>129.809,23</b>	<b>0,00</b>	<b>0,00</b>	<b>0,00</b>
			<i>di cui già impegnato *</i>		0,00	0,00	0,00
			<i>di cui fondo pluriennale</i>	0,00	0,00	0,00	0,00
			<b>previsione di cassa</b>		0,00		
<b>0102 Programma</b>	<b>02 Segreteria generale</b>						
<b>0102 Programma</b>	<b>02 Segreteria generale</b>						
Titolo 1	<b>SPESA CORRENTI</b>	26.654,73	previsione di competenza	62.397,50	46.055,00	43.110,55	43.110,55
			<i>di cui già impegnato *</i>		9.960,00	0,00	0,00
			<i>di cui fondo pluriennale vincolato</i>	0,00	0,00	0,00	0,00
			previsione di cassa		58.178,94		
	Cap. 224.0 Cod. 01.02.1 Pdc U.1.03.01.02.999 SPESE DI MANUTENZIONE E GESTIONE IMMOBILI SEDI CIVICHE - ACQUISTO DI BENI.	1.178,94	previsione di competenza	2.033,00	2.000,00	2.000,00	2.000,00
			<i>di cui già impegnato *</i>		1.630,00	0,00	0,00
			<i>di cui fondo pluriennale vincolato</i>	0,00	0,00	0,00	0,00
			previsione di cassa		3.178,94		



COMUNE DI MALALBERGO PROVINCIA DI BOLOGNA

**BILANCIO DI PREVISIONE**

PEG - PARTE SPESA per Centro di Responsabilità (Settore/Servizio) - Solo con importi - Anno 2016

MISSIONE, PROGRAMMA, TITOLO	DENOMINAZIONE	RESIDUI PRESUNTI AL TERMINE DEL 2015		PREVISIONI DEFINITIVE DEL 2015	PREVISIONI ANNO 2016	PREVISIONI ANNO 2017	PREVISIONI ANNO 2018
	Cap. 256.0 Cod. 01.02.1 Pdc U.1.03.02.13.002 PRESTAZIONI DI SERVIZI PER LE PULIZIE DEGLI UFFICI COMUNALI.	9.383,32	previsione di competenza <i>di cui già impegnato *</i> <i>di cui fondo pluriennale vincolato</i>	38.000,00	26.500,00 0,00 0,00	26.500,00 0,00 0,00	26.500,00 0,00 0,00
	Cap. 257.2 Cod. 01.02.1 Pdc U.1.03.02.05.006 SERVIZIO INTEGRATO ENERGIA SEDE COMUNALE PRET.SERV.	10.836,11	previsione di competenza <i>di cui già impegnato *</i> <i>di cui fondo pluriennale vincolato</i>	12.000,00	12.000,00 7.530,00 0,00	9.000,00 0,00 0,00	9.000,00 0,00 0,00
	Cap. 261.0 Cod. 01.02.1 Pdc U.1.03.02.09.008 MANUTENZIONE E GESTIONE IMMOBILI SEDI CIVICHE PRESTAZIONE SERVIZI	5.256,36	previsione di competenza <i>di cui già impegnato *</i> <i>di cui fondo pluriennale vincolato</i>	10.364,50	5.555,00 800,00 0,00	5.610,55 0,00 0,00	5.610,55 0,00 0,00
<b>Totale Programma</b>	<b>02 Segreteria generale</b>	<b>26.654,73</b>	<b>previsione di competenza</b> <b><i>di cui già impegnato *</i></b> <b><i>di cui fondo pluriennale</i></b> <b>previsione di cassa</b>	<b>62.397,50</b>	<b>46.055,00</b> <b>9.960,00</b> <b>0,00</b> <b>58.178,94</b>	<b>43.110,55</b> <b>0,00</b> <b>0,00</b>	<b>43.110,55</b> <b>0,00</b> <b>0,00</b>
<b>0105 Programma</b>	<b>05 Gestione dei beni demaniali e patrimoniali</b>						
<b>0105 Programma</b>	<b>05 Gestione dei beni demaniali e patrimoniali</b>						
Titolo 1	<b>SPESE CORRENTI</b>	48.041,00	previsione di competenza <i>di cui già impegnato *</i> <i>di cui fondo pluriennale vincolato</i>	61.892,25	40.289,45 23.407,50 0,00	35.435,34 0,00 0,00	35.435,34 0,00 0,00
	Cap. 724.0 Cod. 01.05.1 Pdc U.1.03.01.02.000 SPESE DI GESTIONE BENI DEL PATRIMONIO - ACQUISTO DI BENI.	1.085,50	previsione di competenza <i>di cui già impegnato *</i> <i>di cui fondo pluriennale vincolato</i>	2.545,00	2.570,45 2.100,00 0,00	2.596,15 0,00 0,00	2.596,15 0,00 0,00
			previsione di cassa		2.700,00		



## COMUNE DI MALALBERGO PROVINCIA DI BOLOGNA

## BILANCIO DI PREVISIONE

PEG - PARTE SPESA per Centro di Responsabilità (Settore/Servizio) - Solo con importi - Anno 2016

MISSIONE, PROGRAMMA, TITOLO	DENOMINAZIONE	RESIDUI PRESUNTI AL TERMINE DEL 2015		PREVISIONI DEFINITIVE DEL 2015	PREVISIONI ANNO	PREVISIONI ANNO	PREVISIONI ANNO
					2016	2017	2018
	Cap. 748.0 Cod. 01.05.1 Pdc U.1.03.02.02.004 SPESE GARA ALIENAZIONE BENI PATRIMONIALI	0,00	previsione di competenza <i>di cui già impegnato *</i> <i>di cui fondo pluriennale vincolato</i>	500,00	505,00 0,00 0,00	510,05 0,00 0,00	510,05 0,00 0,00
	Cap. 757.1 Cod. 01.05.1 Pdc U.1.03.02.05.006 SPESE SERVIZIO INTEGRATO ENERGIA BENI DEMANIALI	18.136,95	previsione di competenza <i>di cui già impegnato *</i> <i>di cui fondo pluriennale vincolato</i>	18.404,00	19.500,00 9.188,00 0,00	18.500,00 0,00 0,00	18.500,00 0,00 0,00
	Cap. 762.0 Cod. 01.05.1 Pdc U.1.03.02.09.000 SPESE GESTIONE BENI DEL PATRIMONIO PRESTAZ. SERVIZI.	1.466,32	previsione di competenza <i>di cui già impegnato *</i> <i>di cui fondo pluriennale vincolato</i>	1.759,31	2.200,00 1.400,00 0,00	2.200,00 0,00 0,00	2.200,00 0,00 0,00
	Cap. 762.1 Cod. 01.05.1 Pdc U.1.03.02.09.000 VERIFICHE ASCENSORI	1.720,65	previsione di competenza <i>di cui già impegnato *</i> <i>di cui fondo pluriennale vincolato</i>	3.414,80	3.434,00 3.169,50 0,00	3.468,34 0,00 0,00	3.468,34 0,00 0,00
	Cap. 762.2 Cod. 01.05.1 Pdc U.1.03.02.09.000 VERIFICA IMPIANTI ANTINCENDIO	1.879,64	previsione di competenza <i>di cui già impegnato *</i> <i>di cui fondo pluriennale vincolato</i>	5.569,14	3.030,00 2.500,00 0,00	3.060,30 0,00 0,00	3.060,30 0,00 0,00
	Cap. 762.3 Cod. 01.05.1 Pdc U.1.03.02.09.000 VERIFICA IMPIANTI SICUREZZA	120,54	previsione di competenza <i>di cui già impegnato *</i> <i>di cui fondo pluriennale vincolato</i>	6.000,00	5.050,00 5.050,00 0,00	5.100,50 0,00 0,00	5.100,50 0,00 0,00
	Cap. 798.2 Cod. 01.05.1 Pdc U.1.03.02.09.004 ONERI STRAORDINARI GESTIONE PATRIMONIO	23.631,40	previsione di competenza <i>di cui già impegnato *</i> <i>di cui fondo pluriennale vincolato</i>	23.700,00	4.000,00 0,00 0,00	0,00 0,00 0,00	0,00 0,00 0,00
			previsione di cassa		27.631,40		





## COMUNE DI MALALBERGO PROVINCIA DI BOLOGNA

## BILANCIO DI PREVISIONE

PEG - PARTE SPESA per Centro di Responsabilità (Settore/Servizio) - Solo con importi - Anno 2016

MISSIONE, PROGRAMMA, TITOLO	DENOMINAZIONE	RESIDUI PRESUNTI AL TERMINE DEL 2015		PREVISIONI DEFINITIVE DEL 2015	PREVISIONI ANNO		
					2016	2017	2018
Titolo 2	<b>SPESA IN CONTO CAPITALE</b>	42.045,39	previsione di competenza	146.080,21	180.000,00	100.000,00	0,00
			<i>di cui già impegnato *</i>		26.974,97	0,00	0,00
			<i>di cui fondo pluriennale vincolato</i>	0,00	0,00	0,00	0,00
			previsione di cassa		222.045,39		
	Cap. 8249.1 Cod. 01.05.2 Pdc U.2.02.01.09.000 MANUTENZIONE STRAORDINARIA MAGAZZINO	0,00	previsione di competenza	80.000,00	80.000,00	0,00	0,00
			<i>di cui già impegnato *</i>		0,00	0,00	0,00
			<i>di cui fondo pluriennale vincolato</i>	0,00	0,00	0,00	0,00
			previsione di cassa		80.000,00		
	Cap. 8252.0 Cod. 01.05.2 Pdc U.2.02.01.09.000 MANUTENZIONE STRAORDINARIA IMMOBILI COMUNALI	5.444,18	previsione di competenza	27.500,00	100.000,00	100.000,00	0,00
			<i>di cui già impegnato *</i>		5.444,18	0,00	0,00
			<i>di cui fondo pluriennale vincolato</i>	0,00	0,00	0,00	0,00
			previsione di cassa		105.444,18		
	Cap. 8291.0 Cod. 01.05.2 Pdc U.2.02.03.05.001 INCARICHI PROFESSIONALI ACQUISIZIONI CERTIFICAZIONI IMMOBILI	6.680,23	previsione di competenza	6.680,23	0,00	0,00	0,00
			<i>di cui già impegnato *</i>		5.030,79	0,00	0,00
			<i>di cui fondo pluriennale vincolato</i>	0,00	0,00	0,00	0,00
			previsione di cassa		6.680,23		
	Cap. 8291.1 Cod. 01.05.2 Pdc U.2.02.03.05.001 INCARICHI GARE ENERGIA	29.920,98	previsione di competenza	31.899,98	0,00	0,00	0,00
			<i>di cui già impegnato *</i>		16.500,00	0,00	0,00
			<i>di cui fondo pluriennale vincolato</i>	0,00	0,00	0,00	0,00
			previsione di cassa		29.920,98		
<b>Totale Programma</b>	<b>05 Gestione dei beni demaniali e patrimoniali</b>	<b>90.086,39</b>	<b>previsione di competenza</b>	<b>207.972,46</b>	<b>220.289,45</b>	<b>135.435,34</b>	<b>35.435,34</b>
			<i>di cui già impegnato *</i>		50.382,47	0,00	0,00
			<i>di cui fondo pluriennale</i>	0,00	0,00	0,00	0,00
			previsione di cassa		293.082,33		
0106 Programma	06 Ufficio tecnico						
0106 Programma	06 Ufficio tecnico						



## COMUNE DI MALALBERGO PROVINCIA DI BOLOGNA

## BILANCIO DI PREVISIONE

PEG - PARTE SPESA per Centro di Responsabilità (Settore/Servizio) - Solo con importi - Anno 2016

MISSIONE, PROGRAMMA, TITOLO	DENOMINAZIONE	RESIDUI PRESUNTI AL TERMINE DEL 2015		PREVISIONI DEFINITIVE DEL 2015	PREVISIONI ANNO	PREVISIONI ANNO	PREVISIONI ANNO
					2016	2017	2018
Titolo 1	<b>SPESE CORRENTI</b>	30.738,75	previsione di competenza	41.764,82	22.392,10	19.576,02	19.584,39
			<i>di cui già impegnato *</i>		12.333,35	15,00	15,00
			<i>di cui fondo pluriennale vincolato</i>	0,00	0,00	0,00	0,00
			previsione di cassa		46.337,62		
	Cap. 748.1 Cod. 01.06.1 Pdc U.1.03.02.11.006 INCARICHI LEGALI CONTENZIOSO LL.PP.	6.665,62	previsione di competenza	6.665,62	3.030,00	3.060,30	3.060,30
			<i>di cui già impegnato *</i>		5.672,62	0,00	0,00
			<i>di cui fondo pluriennale vincolato</i>	0,00	0,00	0,00	0,00
			previsione di cassa		9.695,62		
	Cap. 821.0 Cod. 01.06.1 Pdc U.1.03.01.02.004 ACQUISTO MASSA VESTIARIO UFFICIO TECNICO	331,08	previsione di competenza	400,00	808,00	816,08	816,08
			<i>di cui già impegnato *</i>		0,00	0,00	0,00
			<i>di cui fondo pluriennale vincolato</i>	0,00	0,00	0,00	0,00
			previsione di cassa		1.139,08		
	Cap. 822.0 Cod. 01.06.1 Pdc U.1.03.01.02.002 CARBURANTE MEZZI - UFFICIO TECNICO - ACQUISTO DI BENI.	655,86	previsione di competenza	3.200,00	3.232,00	3.264,32	3.264,32
			<i>di cui già impegnato *</i>		1.500,00	0,00	0,00
			<i>di cui fondo pluriennale vincolato</i>	0,00	0,00	0,00	0,00
			previsione di cassa		3.887,86		
	Cap. 825.0 Cod. 01.06.1 Pdc U.1.03.01.02.008 SPESE DI FUNZIONAMENTO UFFICIO TECNICO- ACQUISTO DI BENI -	575,09	previsione di competenza	800,00	808,00	816,08	816,08
			<i>di cui già impegnato *</i>		450,00	0,00	0,00
			<i>di cui fondo pluriennale vincolato</i>	0,00	0,00	0,00	0,00
			previsione di cassa		1.383,09		
	Cap. 844.0 Cod. 01.06.1 Pdc U.1.03.02.11.999 STUDI, PROGETTAZIONI, INCARICHI E CONSULENZE - UFFICIO TECNICO.	15.274,65	previsione di competenza	19.185,20	6.030,00	3.060,30	3.060,30
			<i>di cui già impegnato *</i>		2.784,45	0,00	0,00
			<i>di cui fondo pluriennale vincolato</i>	0,00	0,00	0,00	0,00
			previsione di cassa		15.000,00		
	Cap. 846.0 Cod. 01.06.1 Pdc U.1.03.02.16.999 SPESE ISTRUTTORIA ENTI VARI	2.725,57	previsione di competenza	5.100,00	5.050,00	5.100,50	5.100,50
			<i>di cui già impegnato *</i>		126,28	15,00	15,00
			<i>di cui fondo pluriennale vincolato</i>	0,00	0,00	0,00	0,00
			previsione di cassa		7.775,57		



COMUNE DI MALALBERGO PROVINCIA DI BOLOGNA

**BILANCIO DI PREVISIONE**

PEG - PARTE SPESA per Centro di Responsabilità (Settore/Servizio) - Solo con importi - Anno 2016

MISSIONE, PROGRAMMA, TITOLO	DENOMINAZIONE	RESIDUI PRESUNTI AL TERMINE DEL 2015		PREVISIONI DEFINITIVE DEL 2015	PREVISIONI ANNO		
					2016	2017	2018
	Cap. 862.0 Cod. 01.06.1 Pdc U.1.03.02.09.001 MANUTENZIONE MEZZI - UFFICIO TECNICO - PRESTAZ. SERVIZI.	1.387,78	previsione di competenza <i>di cui già impegnato *</i> <i>di cui fondo pluriennale vincolato</i>	2.080,00	2.100,80 1.800,00 0,00	2.121,81 0,00 0,00	2.121,81 0,00 0,00
	Cap. 871.0 Cod. 01.06.1 Pdc U.1.04.02.05.999 RESTITUZIONE ONERI CONCESSORI	3.123,10	previsione di competenza <i>di cui già impegnato *</i> <i>di cui fondo pluriennale vincolato</i>	3.200,00	1.000,00 0,00 0,00	1.000,00 0,00 0,00	1.000,00 0,00 0,00
	Cap. 879.0 Cod. 01.06.1 Pdc U.1.02.01.09.001 ONERI PER TASSE AUTOMOBILISTICHE SERV.UFFICIO TECNICO	0,00	previsione di competenza <i>di cui già impegnato *</i> <i>di cui fondo pluriennale vincolato</i>	330,00	333,30 0,00 0,00	336,63 0,00 0,00	345,00 0,00 0,00
	Cap. 879.1 Cod. 01.06.1 Pdc U.1.02.01.02.001 IMPOSTE TASSE CONTENZIOSO	0,00	previsione di competenza <i>di cui già impegnato *</i> <i>di cui fondo pluriennale vincolato</i>	804,00	0,00 0,00 0,00	0,00 0,00 0,00	0,00 0,00 0,00
<b>Totale Programma</b>	<b>06 Ufficio tecnico</b>	<b>30.738,75</b>	<b>previsione di competenza</b> <b><i>di cui già impegnato *</i></b> <b><i>di cui fondo pluriennale</i></b> <b>previsione di cassa</b>	<b>41.764,82</b>	<b>22.392,10</b> <b>12.333,35</b> <b>0,00</b> <b>46.337,62</b>	<b>19.576,02</b> <b>15,00</b> <b>0,00</b> <b>19.584,39</b>	<b>19.584,39</b> <b>15,00</b> <b>0,00</b> <b>19.584,39</b>
<b>0110 Programma</b>	<b>10 Risorse umane</b>						
<b>0110 Programma</b>	<b>10 Risorse umane</b>						
Titolo 1	<b>SPESE CORRENTI</b>	5.414,80	previsione di competenza <i>di cui già impegnato *</i> <i>di cui fondo pluriennale vincolato</i> previsione di cassa	7.250,00	8.000,00 5.289,20 0,00 9.451,40	8.000,00 0,00 0,00	8.000,00 0,00 0,00



## COMUNE DI MALALBERGO PROVINCIA DI BOLOGNA

## BILANCIO DI PREVISIONE

PEG - PARTE SPESA per Centro di Responsabilità (Settore/Servizio) - Solo con importi - Anno 2016

MISSIONE, PROGRAMMA, TITOLO	DENOMINAZIONE	RESIDUI PRESUNTI AL TERMINE DEL 2015		PREVISIONI DEFINITIVE DEL 2015	PREVISIONI ANNO		
					2016	2017	2018
	Cap. 1110.0 Cod. 01.10.1 Pdc U.1.03.01.05.999 ACQUISTO MATERIALE SANITARIO	451,40	previsione di competenza <i>di cui già impegnato *</i> <i>di cui fondo pluriennale vincolato</i>	500,00	500,00 0,00 0,00	500,00 0,00 0,00	500,00 0,00 0,00
	Cap. 1300.0 Cod. 01.10.1 Pdc U.1.03.02.11.999 SPESA PER INCARICHI PROFESSIONALI RELATIVI ALLA SICUREZZA SUL LAVORO	4.963,40	previsione di competenza <i>di cui già impegnato *</i> <i>di cui fondo pluriennale vincolato</i>	6.749,00	6.000,00 5.289,20 0,00	6.000,00 0,00 0,00	6.000,00 0,00 0,00
	Cap. 1300.1 Cod. 01.10.1 Pdc U.1.03.02.04.003 SPESA PER SICUREZZA SUL LAVORO CORSI	0,00	previsione di competenza <i>di cui già impegnato *</i> <i>di cui fondo pluriennale vincolato</i>	1,00	1.500,00 0,00 0,00	1.500,00 0,00 0,00	1.500,00 0,00 0,00
<b>Totale Programma</b>	<b>10 Risorse umane</b>	<b>5.414,80</b>	<b>previsione di competenza</b> <b><i>di cui già impegnato *</i></b> <b><i>di cui fondo pluriennale</i></b> <b>previsione di cassa</b>	<b>7.250,00</b>	<b>8.000,00</b> <b>5.289,20</b> <b>0,00</b> <b>9.451,40</b>	<b>8.000,00</b> <b>0,00</b> <b>0,00</b>	<b>8.000,00</b> <b>0,00</b> <b>0,00</b>
<b>0111 Programma</b>	<b>11 Altri servizi generali</b>						
<b>0111 Programma</b>	<b>11 Altri servizi generali</b>						
Titolo 1	<b>SPESA CORRENTI</b>	0,00	previsione di competenza <i>di cui già impegnato *</i> <i>di cui fondo pluriennale vincolato</i>	3.000,00	5.050,00 0,00 0,00	5.100,50 0,00 0,00	5.205,00 0,00 0,00
	Cap. 1170.0 Cod. 01.11.1 Pdc U.1.04.04.01.001 CONTRIBUTO AGLI ENTI REL. PER MANUTENZIONE EDIFICI CULTO. RISERVA 7%	0,00	previsione di competenza <i>di cui già impegnato *</i> <i>di cui fondo pluriennale vincolato</i>	3.000,00	5.050,00 0,00 0,00	5.100,50 0,00 0,00	5.205,00 0,00 0,00
			previsione di cassa		5.050,00		



## COMUNE DI MALALBERGO PROVINCIA DI BOLOGNA

## BILANCIO DI PREVISIONE

PEG - PARTE SPESA per Centro di Responsabilità (Settore/Servizio) - Solo con importi - Anno 2016

MISSIONE, PROGRAMMA, TITOLO	DENOMINAZIONE	RESIDUI PRESUNTI AL TERMINE DEL 2015		PREVISIONI DEFINITIVE DEL 2015	PREVISIONI ANNO	PREVISIONI ANNO	PREVISIONI ANNO
					2016	2017	2018
<b>Totale Programma</b>	<b>11 Altri servizi generali</b>	<b>0,00</b>	<b>previsione di competenza</b>	<b>3.000,00</b>	<b>5.050,00</b>	<b>5.100,50</b>	<b>5.205,00</b>
			<i>di cui già impegnato *</i>		<i>0,00</i>	<i>0,00</i>	<i>0,00</i>
			<i>di cui fondo pluriennale</i>	<i>0,00</i>	<i>0,00</i>	<i>0,00</i>	<i>0,00</i>
			<b>previsione di cassa</b>		<b>5.050,00</b>		
<b>TOTALE MISSIONE</b>	<b>1 Servizi istituzionali e generali e di gestione</b>	<b>182.703,90</b>	<b>previsione di competenza</b>	<b>452.194,01</b>	<b>301.786,55</b>	<b>211.222,41</b>	<b>111.335,28</b>
			<i>di cui già impegnato *</i>		<i>77.965,02</i>	<i>15,00</i>	<i>15,00</i>
			<i>di cui fondo pluriennale</i>	<i>0,00</i>	<i>0,00</i>	<i>0,00</i>	<i>0,00</i>
			<b>previsione di cassa</b>		<b>412.100,29</b>		
<b>MISSIONE</b>	<b>3 Ordine pubblico e sicurezza</b>						
<b>0301 Programma</b>	<b>01 Polizia locale e amministrativa</b>						
<b>MISSIONE</b>	<b>3 Ordine pubblico e sicurezza</b>						
<b>0301 Programma</b>	<b>01 Polizia locale e amministrativa</b>						
Titolo 1	<b>SPESE CORRENTI</b>	<b>3.980,70</b>	<b>previsione di competenza</b>	<b>6.195,00</b>	<b>3.413,80</b>	<b>3.447,94</b>	<b>3.453,31</b>
			<i>di cui già impegnato *</i>		<i>1.500,00</i>	<i>0,00</i>	<i>0,00</i>
			<i>di cui fondo pluriennale vincolato</i>	<i>0,00</i>	<i>0,00</i>	<i>0,00</i>	<i>0,00</i>
			<b>previsione di cassa</b>		<b>7.394,50</b>		
	Cap. 3022.0 Cod. 03.01.1 Pdc U.1.03.01.02.002 MANUTENZIONE E CARBURANTE MEZZI POLIZIA MUNICIPALE - ACQUISTO DI BENI.	<b>716,58</b>	<b>previsione di competenza</b>	<b>2.650,00</b>	<b>3.131,00</b>	<b>3.162,31</b>	<b>3.162,31</b>
			<i>di cui già impegnato *</i>		<i>1.500,00</i>	<i>0,00</i>	<i>0,00</i>
			<i>di cui fondo pluriennale vincolato</i>	<i>0,00</i>	<i>0,00</i>	<i>0,00</i>	<i>0,00</i>
			<b>previsione di cassa</b>		<b>3.847,58</b>		
	Cap. 3058.0 Cod. 03.01.1 Pdc U.1.03.02.13.001 SPESE VEICOLI ABBANDONATI	<b>3.264,12</b>	<b>previsione di competenza</b>	<b>3.265,00</b>	<b>0,00</b>	<b>0,00</b>	<b>0,00</b>
			<i>di cui già impegnato *</i>		<i>0,00</i>	<i>0,00</i>	<i>0,00</i>
			<i>di cui fondo pluriennale vincolato</i>	<i>0,00</i>	<i>0,00</i>	<i>0,00</i>	<i>0,00</i>
			<b>previsione di cassa</b>		<b>3.264,12</b>		
	Cap. 3799.0 Cod. 03.01.1 Pdc U.1.02.01.09.001 ONERI PER TASSE AUTOMOBILISTICHE SERV.POLIZIA MUNICIPALE	<b>0,00</b>	<b>previsione di competenza</b>	<b>280,00</b>	<b>282,80</b>	<b>285,63</b>	<b>291,00</b>
			<i>di cui già impegnato *</i>		<i>0,00</i>	<i>0,00</i>	<i>0,00</i>
			<i>di cui fondo pluriennale vincolato</i>	<i>0,00</i>	<i>0,00</i>	<i>0,00</i>	<i>0,00</i>
			<b>previsione di cassa</b>		<b>282,80</b>		



## COMUNE DI MALALBERGO PROVINCIA DI BOLOGNA

## BILANCIO DI PREVISIONE

PEG - PARTE SPESA per Centro di Responsabilità (Settore/Servizio) - Solo con importi - Anno 2016

MISSIONE, PROGRAMMA, TITOLO	DENOMINAZIONE	RESIDUI PRESUNTI AL TERMINE DEL 2015		PREVISIONI DEFINITIVE DEL 2015	PREVISIONI ANNO		
					2016	2017	2018
Titolo 2	<b>SPESE IN CONTO CAPITALE</b>	9.760,00	previsione di competenza	10.300,00	0,00	0,00	1.500.000,00
			<i>di cui già impegnato *</i>		0,00	0,00	0,00
			<i>di cui fondo pluriennale vincolato</i>	0,00	0,00	0,00	0,00
			previsione di cassa		9.760,00		
	Cap. 8828.1 Cod. 03.01.2 Pdc U.2.02.01.09.999 REALIZZAZIONE OPERE CONTROLLO TERRITORIO	9.760,00	previsione di competenza	10.300,00	0,00	0,00	1.500.000,00
			<i>di cui già impegnato *</i>		0,00	0,00	0,00
			<i>di cui fondo pluriennale vincolato</i>	0,00	0,00	0,00	0,00
			previsione di cassa		9.760,00		
<b>Totale Programma</b>	<b>01 Polizia locale e amministrativa</b>	<b>13.740,70</b>	<b>previsione di competenza</b>	<b>16.495,00</b>	<b>3.413,80</b>	<b>3.447,94</b>	<b>1.503.453,31</b>
			<i>di cui già impegnato *</i>		1.500,00	0,00	0,00
			<i>di cui fondo pluriennale</i>	0,00	0,00	0,00	0,00
			previsione di cassa		17.154,50		
0302 Programma	02 Sistema integrato di sicurezza urbana						
0302 Programma	02 Sistema integrato di sicurezza urbana						
Titolo 2	<b>SPESE IN CONTO CAPITALE</b>	8.000,00	previsione di competenza	8.000,00	0,00	0,00	0,00
			<i>di cui già impegnato *</i>		8.000,00	0,00	0,00
			<i>di cui fondo pluriennale vincolato</i>	0,00	0,00	0,00	0,00
			previsione di cassa		8.000,00		
	Cap. 8828.2 Cod. 03.02.2 Pdc U.2.02.01.09.999 REALIZZAZIONE OPERE CONTROLLO TERRITORIO	8.000,00	previsione di competenza	8.000,00	0,00	0,00	0,00
			<i>di cui già impegnato *</i>		8.000,00	0,00	0,00
			<i>di cui fondo pluriennale vincolato</i>	0,00	0,00	0,00	0,00
			previsione di cassa		8.000,00		
<b>Totale Programma</b>	<b>02 Sistema integrato di sicurezza urbana</b>	<b>8.000,00</b>	<b>previsione di competenza</b>	<b>8.000,00</b>	<b>0,00</b>	<b>0,00</b>	<b>0,00</b>
			<i>di cui già impegnato *</i>		8.000,00	0,00	0,00
			<i>di cui fondo pluriennale</i>	0,00	0,00	0,00	0,00
			previsione di cassa		8.000,00		



## COMUNE DI MALALBERGO PROVINCIA DI BOLOGNA

## BILANCIO DI PREVISIONE

PEG - PARTE SPESA per Centro di Responsabilità (Settore/Servizio) - Solo con importi - Anno 2016

MISSIONE, PROGRAMMA, TITOLO	DENOMINAZIONE	RESIDUI PRESUNTI AL TERMINE DEL 2015		PREVISIONI DEFINITIVE DEL 2015	PREVISIONI ANNO	PREVISIONI ANNO	PREVISIONI ANNO	
					2016	2017	2018	
<b>TOTALE MISSIONE</b>	<b>3</b>	<b>Ordine pubblico e sicurezza</b>	21.740,70	<b>previsione di competenza</b>	24.495,00	3.413,80	3.447,94	1.503.453,31
				<i>di cui già impegnato *</i>		9.500,00	0,00	0,00
				<i>di cui fondo pluriennale</i>	0,00	0,00	0,00	0,00
				<b>previsione di cassa</b>		25.154,50		
<b>MISSIONE</b>	<b>4</b>	<b>Istruzione e diritto allo studio</b>						
<b>0401 Programma</b>	<b>01</b>	<b>Istruzione prescolastica</b>						
<b>MISSIONE</b>	<b>4</b>	<b>Istruzione e diritto allo studio</b>						
<b>0401 Programma</b>	<b>01</b>	<b>Istruzione prescolastica</b>						
Titolo 1		<b>SPESE CORRENTI</b>	10.493,91	previsione di competenza	15.110,00	14.727,00	12.754,27	12.754,27
				<i>di cui già impegnato *</i>		9.310,00	0,00	0,00
				<i>di cui fondo pluriennale vincolato</i>	0,00	0,00	0,00	0,00
				previsione di cassa		25.220,91		
		Cap. 4124.0 Cod. 04.01.1 Pdc U.1.03.01.02.999 SPESE DI MANUTENZIONE E GESTIONE IMMOBILI SC.MATERNA - ACQUISTO BENI -	905,77	previsione di competenza	2.000,00	2.020,00	2.040,20	2.040,20
				<i>di cui già impegnato *</i>		810,00	0,00	0,00
				<i>di cui fondo pluriennale vincolato</i>	0,00	0,00	0,00	0,00
				previsione di cassa		2.925,77		
		Cap. 4155.0 Cod. 04.01.1 Pdc U.1.03.02.09.008 SPESE DI MANUTENZIONE E GESTIONE IMMOBILI SCUOLE MATERNE - PRESTAZIONE DI SERVIZI.	700,00	previsione di competenza	700,00	707,00	714,07	714,07
				<i>di cui già impegnato *</i>		700,00	0,00	0,00
				<i>di cui fondo pluriennale vincolato</i>	0,00	0,00	0,00	0,00
				previsione di cassa		1.407,00		
		Cap. 4157.1 Cod. 04.01.1 Pdc U.1.03.02.05.006 SERVIZIO INTEGRATO ENERGIA SCUOLE MATERNE PRET.SERV.	8.888,14	previsione di competenza	12.410,00	12.000,00	10.000,00	10.000,00
				<i>di cui già impegnato *</i>		7.800,00	0,00	0,00
				<i>di cui fondo pluriennale vincolato</i>	0,00	0,00	0,00	0,00
				previsione di cassa		20.888,14		
Titolo 2		<b>SPESE IN CONTO CAPITALE</b>	378.925,54	previsione di competenza	944.000,00	370.000,00	0,00	0,00
				<i>di cui già impegnato *</i>		367.256,18	0,00	0,00
				<i>di cui fondo pluriennale vincolato</i>	0,00	0,00	0,00	0,00
				previsione di cassa		600.000,00		



COMUNE DI MALALBERGO PROVINCIA DI BOLOGNA

**BILANCIO DI PREVISIONE**

PEG - PARTE SPESA per Centro di Responsabilità (Settore/Servizio) - Solo con importi - Anno 2016

MISSIONE, PROGRAMMA, TITOLO	DENOMINAZIONE	RESIDUI PRESUNTI AL TERMINE DEL 2015		PREVISIONI DEFINITIVE DEL 2015	PREVISIONI ANNO 2016	PREVISIONI ANNO 2017	PREVISIONI ANNO 2018
	Cap. 9005.0 Cod. 04.01.2 Pdc U.2.02.01.09.003 MANUTENZIONE STRAORDINARIA IMMOBILI SCUOLE MATERNE	378.925,54	previsione di competenza <i>di cui già impegnato *</i> <i>di cui fondo pluriennale vincolato</i>	944.000,00	370.000,00 367.256,18 0,00	0,00 0,00 0,00	0,00 0,00 0,00
<b>Totale Programma</b>	<b>01 Istruzione prescolastica</b>	<b>389.419,45</b>	<b>previsione di competenza <i>di cui già impegnato *</i> <i>di cui fondo pluriennale</i> previsione di cassa</b>	<b>959.110,00</b>	<b>384.727,00 376.566,18 0,00 625.220,91</b>	<b>12.754,27 0,00 0,00</b>	<b>12.754,27 0,00 0,00</b>
<b>0402 Programma</b>	<b>02 Altri ordini di istruzione non universitaria</b>						
<b>0402 Programma</b>	<b>02 Altri ordini di istruzione non universitaria</b>						
Titolo 1	<b>SPESE CORRENTI</b>	58.685,15	previsione di competenza <i>di cui già impegnato *</i> <i>di cui fondo pluriennale vincolato</i> previsione di cassa	89.182,00	99.494,00 54.900,00 0,00 118.637,76	87.588,94 0,00 0,00	87.588,94 0,00 0,00
	Cap. 4224.0 Cod. 04.02.1 Pdc U.1.03.01.02.999 SPESE DI MANUTENZIONE E GESTIONE IMMOBILI SC.ELEMENTARI - ACQUISTO BENI ..	700,00	previsione di competenza <i>di cui già impegnato *</i> <i>di cui fondo pluriennale vincolato</i> previsione di cassa	800,00	1.212,00 500,00 0,00 1.912,00	1.224,12 0,00 0,00	1.224,12 0,00 0,00
	Cap. 4249.0 Cod. 04.02.1 Pdc U.1.03.02.09.008 MANUTENZIONE E GESTIONE IMMOBILI SCUOLE ELEMENTARI- PREST.SERV.	1.353,36	previsione di competenza <i>di cui già impegnato *</i> <i>di cui fondo pluriennale vincolato</i> previsione di cassa	3.264,00	3.535,00 600,00 0,00 4.888,36	3.570,35 0,00 0,00	3.570,35 0,00 0,00
	Cap. 4257.1 Cod. 04.02.1 Pdc U.1.03.02.05.006 SERVIZIO INTEGRATO ENERGIA SCUOLE ELEMENTARI PRET.SERV.	28.299,58	previsione di competenza <i>di cui già impegnato *</i> <i>di cui fondo pluriennale vincolato</i> previsione di cassa	42.388,00	41.500,00 26.900,00 0,00 50.000,00	38.000,00 0,00 0,00	38.000,00 0,00 0,00





## COMUNE DI MALALBERGO PROVINCIA DI BOLOGNA

## BILANCIO DI PREVISIONE

PEG - PARTE SPESA per Centro di Responsabilità (Settore/Servizio) - Solo con importi - Anno 2016

MISSIONE, PROGRAMMA, TITOLO	DENOMINAZIONE	RESIDUI PRESUNTI AL TERMINE DEL 2015		PREVISIONI DEFINITIVE DEL 2015	PREVISIONI ANNO		
					2016	2017	2018
	Cap. 4324.0 Cod. 04.02.1 Pdc U.1.03.01.02.999 SPESE DI MANUTENZIONE E GESTIONE IMMOBILI- SCUOLA MEDIA ACQ.BENI	537,05	previsione di competenza <i>di cui già impegnato *</i> <i>di cui fondo pluriennale vincolato</i>	1.300,00	1.515,00 1.100,00 0,00	1.530,15 0,00 0,00	1.530,15 0,00 0,00
	Cap. 4345.0 Cod. 04.02.1 Pdc U.1.03.02.09.008 MANUTENZIONE E GESTIONE IMMOBILI SCUOLE MEDIE -PREST.SERVIZI	1.553,35	previsione di competenza <i>di cui già impegnato *</i> <i>di cui fondo pluriennale vincolato</i>	2.880,00	3.232,00 600,00 0,00	3.264,32 0,00 0,00	3.264,32 0,00 0,00
	Cap. 4357.1 Cod. 04.02.1 Pdc U.1.03.02.05.006 SERVIZIO INTEGRATO ENERGIA SCUOLE MEDIE PRET.SERV.	26.241,81	previsione di competenza <i>di cui già impegnato *</i> <i>di cui fondo pluriennale vincolato</i>	38.550,00	48.500,00 25.200,00 0,00	40.000,00 0,00 0,00	40.000,00 0,00 0,00
Titolo 2	<b>SPESE IN CONTO CAPITALE</b>	0,00	previsione di competenza <i>di cui già impegnato *</i> <i>di cui fondo pluriennale vincolato</i>	562.000,00	550.000,00 0,00 0,00	0,00 0,00 0,00	0,00 0,00 0,00
	Cap. 9100.0 Cod. 04.02.2 Pdc U.2.02.01.09.003 RISTRUTTURAZIONE EDIFICI E IMPIANTI SCUOLE ELEMENTARI.	0,00	previsione di competenza <i>di cui già impegnato *</i> <i>di cui fondo pluriennale vincolato</i>	562.000,00	550.000,00 0,00 0,00	0,00 0,00 0,00	0,00 0,00 0,00
<b>Totale Programma</b>	<b>02 Altri ordini di istruzione non universitaria</b>	<b>58.685,15</b>	<b>previsione di competenza</b> <b><i>di cui già impegnato *</i></b> <b><i>di cui fondo pluriennale</i></b>	<b>651.182,00</b>	<b>649.494,00</b> <b>54.900,00</b> <b>0,00</b>	<b>87.588,94</b> <b>0,00</b> <b>0,00</b>	<b>87.588,94</b> <b>0,00</b> <b>0,00</b>
			<b>previsione di cassa</b>		<b>668.637,76</b>		
<b>0406 Programma</b>	<b>06 Servizi ausiliari all'istruzione</b>						
<b>0406 Programma</b>	<b>06 Servizi ausiliari all'istruzione</b>						



## COMUNE DI MALALBERGO PROVINCIA DI BOLOGNA

## BILANCIO DI PREVISIONE

PEG - PARTE SPESA per Centro di Responsabilità (Settore/Servizio) - Solo con importi - Anno 2016

MISSIONE, PROGRAMMA, TITOLO	DENOMINAZIONE	RESIDUI PRESUNTI AL TERMINE DEL 2015		PREVISIONI DEFINITIVE DEL 2015	PREVISIONI ANNO		
					2016	2017	2018
Titolo 1	<b>SPESE CORRENTI</b>	9.059,23	previsione di competenza	9.089,00	0,00	0,00	0,00
			<i>di cui già impegnato *</i>		9.059,23	0,00	0,00
			<i>di cui fondo pluriennale vincolato</i>	0,00	0,00	0,00	0,00
			previsione di cassa		9.059,23		
	Cap. 4548.0 Cod. 04.06.1 Pdc U.1.03.02.11.999 PREST.SERV.VERIFICHE TECNICHE STRUTTURE	9.059,23	previsione di competenza	9.089,00	0,00	0,00	0,00
			<i>di cui già impegnato *</i>		9.059,23	0,00	0,00
			<i>di cui fondo pluriennale vincolato</i>	0,00	0,00	0,00	0,00
			previsione di cassa		9.059,23		
<b>Totale Programma</b>	<b>06 Servizi ausiliari all'istruzione</b>	<b>9.059,23</b>	<b>previsione di competenza</b>	<b>9.089,00</b>	<b>0,00</b>	<b>0,00</b>	<b>0,00</b>
			<i>di cui già impegnato *</i>		9.059,23	0,00	0,00
			<i>di cui fondo pluriennale</i>	0,00	0,00	0,00	0,00
			previsione di cassa		9.059,23		
<b>TOTALE MISSIONE</b>	<b>4 Istruzione e diritto allo studio</b>	<b>457.163,83</b>	<b>previsione di competenza</b>	<b>1.619.381,00</b>	<b>1.034.221,00</b>	<b>100.343,21</b>	<b>100.343,21</b>
			<i>di cui già impegnato *</i>		440.525,41	0,00	0,00
			<i>di cui fondo pluriennale</i>	0,00	0,00	0,00	0,00
			previsione di cassa		1.302.917,90		
<b>MISSIONE</b>	<b>5 Tutela e valorizzazione dei beni e attività culturali</b>						
<b>0502 Programma</b>	<b>02 Attività culturali e interventi diversi nel settore culturale</b>						
<b>MISSIONE</b>	<b>5 Tutela e valorizzazione dei beni e attività culturali</b>						
<b>0502 Programma</b>	<b>02 Attività culturali e interventi diversi nel settore culturale</b>						
Titolo 1	<b>SPESE CORRENTI</b>	10.744,68	previsione di competenza	15.100,00	15.520,00	13.040,20	13.040,20
			<i>di cui già impegnato *</i>		9.150,00	0,00	0,00
			<i>di cui fondo pluriennale vincolato</i>	0,00	0,00	0,00	0,00
			previsione di cassa		15.894,01		
	Cap. 5024.0 Cod. 05.02.1 Pdc U.1.03.01.02.999 SPESE DI MANUTENZIONE E GESTIONE IMMOBILI - BIBLIOTECA.ACQ.BENI	374,01	previsione di competenza	600,00	1.010,00	1.020,10	1.020,10
			<i>di cui già impegnato *</i>		450,00	0,00	0,00
			<i>di cui fondo pluriennale vincolato</i>	0,00	0,00	0,00	0,00
			previsione di cassa		1.384,01		



COMUNE DI MALALBERGO PROVINCIA DI BOLOGNA

**BILANCIO DI PREVISIONE**

PEG - PARTE SPESA per Centro di Responsabilità (Settore/Servizio) - Solo con importi - Anno 2016

MISSIONE, PROGRAMMA, TITOLO	DENOMINAZIONE	RESIDUI PRESUNTI AL TERMINE DEL 2015		PREVISIONI DEFINITIVE DEL 2015	PREVISIONI ANNO 2016	PREVISIONI ANNO 2017	PREVISIONI ANNO 2018
	Cap. 5055.0 Cod. 05.02.1 Pdc U.1.03.02.09.008 SPESE DI MANUTENZIONE E GESTIONE IMMOBILI BIBLIOTECHE - PRESTAZIONI DI SERVIZI.	0,00	previsione di competenza <i>di cui già impegnato *</i> <i>di cui fondo pluriennale vincolato</i>	1.000,00	1.010,00 0,00 0,00	1.020,10 0,00 0,00	1.020,10 0,00 0,00
	Cap. 5057.1 Cod. 05.02.1 Pdc U.1.03.02.05.006 SERVIZIO INTEGRATO ENERGIA BIBLIOTECA PRET.SERV.	10.370,67	previsione di competenza <i>di cui già impegnato *</i> <i>di cui fondo pluriennale vincolato</i>	13.500,00	13.500,00 8.700,00 0,00	11.000,00 0,00 0,00	11.000,00 0,00 0,00
<b>Totale Programma</b>	<b>02 Attività culturali e interventi diversi nel settore culturale</b>	<b>10.744,68</b>	<b>previsione di competenza</b> <b><i>di cui già impegnato *</i></b> <b><i>di cui fondo pluriennale</i></b> <b>previsione di cassa</b>	<b>15.100,00</b>	<b>15.520,00</b> <b>9.150,00</b> <b>0,00</b> <b>15.894,01</b>	<b>13.040,20</b> <b>0,00</b> <b>0,00</b> <b>0,00</b>	<b>13.040,20</b> <b>0,00</b> <b>0,00</b> <b>0,00</b>
<b>TOTALE MISSIONE</b>	<b>5 Tutela e valorizzazione dei beni e attività culturali</b>	<b>10.744,68</b>	<b>previsione di competenza</b> <b><i>di cui già impegnato *</i></b> <b><i>di cui fondo pluriennale</i></b> <b>previsione di cassa</b>	<b>15.100,00</b>	<b>15.520,00</b> <b>9.150,00</b> <b>0,00</b> <b>15.894,01</b>	<b>13.040,20</b> <b>0,00</b> <b>0,00</b> <b>0,00</b>	<b>13.040,20</b> <b>0,00</b> <b>0,00</b> <b>0,00</b>
<b>MISSIONE</b>	<b>6 Politiche giovanili, sport e tempo libero</b>						
<b>0601 Programma</b>	<b>01 Sport e tempo libero</b>						
<b>MISSIONE</b>	<b>6 Politiche giovanili, sport e tempo libero</b>						
<b>0601 Programma</b>	<b>01 Sport e tempo libero</b>						
Titolo 1	<b>SPESE CORRENTI</b>	48.939,00	previsione di competenza <i>di cui già impegnato *</i> <i>di cui fondo pluriennale vincolato</i>	57.000,00	56.050,00 37.947,00 0,00	56.100,50 0,00 0,00	56.100,50 0,00 0,00
	Cap. 5225.0 Cod. 06.01.1 Pdc U.1.03.01.02.999 SPESE DI MANUTENZIONE E GESTIONE IMMOBILI IMPIANTI SPORTIVI - ACQUISTO DI BENI	2.316,68	previsione di competenza <i>di cui già impegnato *</i> <i>di cui fondo pluriennale vincolato</i>	3.000,00	2.020,00 1.800,00 0,00	2.040,20 0,00 0,00	2.040,20 0,00 0,00
			previsione di cassa		77.667,78 4.336,68		



COMUNE DI MALALBERGO PROVINCIA DI BOLOGNA

**BILANCIO DI PREVISIONE**

PEG - PARTE SPESA per Centro di Responsabilità (Settore/Servizio) - Solo con importi - Anno 2016

MISSIONE, PROGRAMMA, TITOLO	DENOMINAZIONE	RESIDUI PRESUNTI AL TERMINE DEL 2015		PREVISIONI DEFINITIVE DEL 2015	PREVISIONI ANNO 2016	PREVISIONI ANNO 2017	PREVISIONI ANNO 2018
	Cap. 5257.1 Cod. 06.01.1 Pdc U.1.03.02.05.006 SERVIZIO INTEGRATO ENERGIA IMPIANTI SPORTIVI PRET.SERV.	46.321,22	previsione di competenza <i>di cui già impegnato *</i> <i>di cui fondo pluriennale vincolato</i>	51.000,00	51.000,00 35.847,00 0,00	51.000,00 0,00 0,00	51.000,00 0,00 0,00
	Cap. 5259.0 Cod. 06.01.1 Pdc U.1.03.02.09.008 SPESE PER MANUTENZIONE GESTIONE IMMOBILI IMPIANTI SPORTIVI PRESTAZIONI SERVIZI	301,10	previsione di competenza <i>di cui già impegnato *</i> <i>di cui fondo pluriennale vincolato</i>	3.000,00	3.030,00 300,00 0,00	3.060,30 0,00 0,00	3.060,30 0,00 0,00
Titolo 2	<b>SPESE IN CONTO CAPITALE</b>	0,00	previsione di competenza <i>di cui già impegnato *</i> <i>di cui fondo pluriennale vincolato</i>	0,00	0,00 0,00 0,00	0,00 0,00 0,00	570.000,00 0,00 0,00
	Cap. 10110.0 Cod. 06.01.2 Pdc U.2.02.01.09.016 MANUTENZIONE STRAORDINARIA DEGLI IMPIANTI SPORTIVI COMUNALI	0,00	previsione di competenza <i>di cui già impegnato *</i> <i>di cui fondo pluriennale vincolato</i>	0,00	0,00 0,00 0,00	0,00 0,00 0,00	570.000,00 0,00 0,00
<b>Totale Programma</b>	<b>01 Sport e tempo libero</b>	<b>48.939,00</b>	<b>previsione di competenza</b> <b><i>di cui già impegnato *</i></b> <b><i>di cui fondo pluriennale</i></b> <b>previsione di cassa</b>	<b>57.000,00</b>	<b>56.050,00</b> <b>37.947,00</b> <b>0,00</b> <b>77.667,78</b>	<b>56.100,50</b> <b>0,00</b> <b>0,00</b> <b>0,00</b>	<b>626.100,50</b> <b>0,00</b> <b>0,00</b> <b>0,00</b>
<b>TOTALE MISSIONE</b>	<b>6 Politiche giovanili, sport e tempo libero</b>	<b>48.939,00</b>	<b>previsione di competenza</b> <b><i>di cui già impegnato *</i></b> <b><i>di cui fondo pluriennale</i></b> <b>previsione di cassa</b>	<b>57.000,00</b>	<b>56.050,00</b> <b>37.947,00</b> <b>0,00</b> <b>77.667,78</b>	<b>56.100,50</b> <b>0,00</b> <b>0,00</b> <b>0,00</b>	<b>626.100,50</b> <b>0,00</b> <b>0,00</b> <b>0,00</b>
<b>MISSIONE</b>	<b>7 Turismo</b>						
<b>0701 Programma</b>	<b>01 Sviluppo e valorizzazione del turismo</b>						
<b>MISSIONE</b>	<b>7 Turismo</b>						
<b>0701 Programma</b>	<b>01 Sviluppo e valorizzazione del turismo</b>						



## COMUNE DI MALALBERGO PROVINCIA DI BOLOGNA

## BILANCIO DI PREVISIONE

PEG - PARTE SPESA per Centro di Responsabilità (Settore/Servizio) - Solo con importi - Anno 2016

MISSIONE, PROGRAMMA, TITOLO	DENOMINAZIONE	RESIDUI PRESUNTI AL TERMINE DEL 2015		PREVISIONI DEFINITIVE DEL 2015	PREVISIONI ANNO		
					2016	2017	2018
Titolo 1	<b>SPESE CORRENTI</b>	0,00	previsione di competenza	500,00	505,00	510,05	521,00
			<i>di cui già impegnato *</i>		500,00	0,00	0,00
			<i>di cui fondo pluriennale vincolato</i>	0,00	0,00	0,00	0,00
			previsione di cassa		505,00		
	Cap. 6908.0 Cod. 07.01.1 Pdc U.1.04.01.02.003 CONTRIBUTO A COMUNI PER PROMOZIONE TURISTICA	0,00	previsione di competenza	500,00	505,00	510,05	521,00
			<i>di cui già impegnato *</i>		500,00	0,00	0,00
			<i>di cui fondo pluriennale vincolato</i>	0,00	0,00	0,00	0,00
			previsione di cassa		505,00		
<b>Totale Programma</b>	<b>01 Sviluppo e valorizzazione del turismo</b>	<b>0,00</b>	<b>previsione di competenza</b>	<b>500,00</b>	<b>505,00</b>	<b>510,05</b>	<b>521,00</b>
			<i>di cui già impegnato *</i>		500,00	0,00	0,00
			<i>di cui fondo pluriennale</i>	0,00	0,00	0,00	0,00
			previsione di cassa		505,00		
<b>TOTALE MISSIONE</b>	<b>7 Turismo</b>	<b>0,00</b>	<b>previsione di competenza</b>	<b>500,00</b>	<b>505,00</b>	<b>510,05</b>	<b>521,00</b>
			<i>di cui già impegnato *</i>		500,00	0,00	0,00
			<i>di cui fondo pluriennale</i>	0,00	0,00	0,00	0,00
			previsione di cassa		505,00		
<b>MISSIONE</b>	<b>8 Assetto del territorio ed edilizia abitativa</b>						
<b>0801 Programma</b>	<b>01 Urbanistica e assetto del territorio</b>						
<b>MISSIONE</b>	<b>8 Assetto del territorio ed edilizia abitativa</b>						
<b>0801 Programma</b>	<b>01 Urbanistica e assetto del territorio</b>						
Titolo 1	<b>SPESE CORRENTI</b>	14.790,02	previsione di competenza	18.120,00	525,20	530,45	541,00
			<i>di cui già impegnato *</i>		4.350,00	0,00	0,00
			<i>di cui fondo pluriennale vincolato</i>	0,00	0,00	0,00	0,00
			previsione di cassa		15.315,22		
	Cap. 5621.0 Cod. 08.01.1 Pdc U.1.03.02.10.001 SPESE PER LA FORMAZIONE E L'ADEGUAMENTO DEGLI STRUMENTI URBANISTICI - PRESTAZIONE SERVIZI.	14.272,02	previsione di competenza	17.600,00	0,00	0,00	0,00
			<i>di cui già impegnato *</i>		4.350,00	0,00	0,00
			<i>di cui fondo pluriennale vincolato</i>	0,00	0,00	0,00	0,00
			previsione di cassa		14.272,02		



## COMUNE DI MALALBERGO PROVINCIA DI BOLOGNA

## BILANCIO DI PREVISIONE

PEG - PARTE SPESA per Centro di Responsabilità (Settore/Servizio) - Solo con importi - Anno 2016

MISSIONE, PROGRAMMA, TITOLO	DENOMINAZIONE	RESIDUI PRESUNTI AL TERMINE DEL 2015		PREVISIONI DEFINITIVE DEL 2015	PREVISIONI ANNO		
					2016	2017	2018
	Cap. 5639.0 Cod. 08.01.1 Pdc U.1.04.01.02.002 TRASFERIMENTI PROVINCIA P.S.A.	518,00	previsione di competenza <i>di cui già impegnato *</i> <i>di cui fondo pluriennale vincolato</i>	520,00	525,20 0,00 0,00	530,45 0,00 0,00	541,00 0,00 0,00
<b>Totale Programma</b>	<b>01 Urbanistica e assetto del territorio</b>	<b>14.790,02</b>	<b>previsione di competenza <i>di cui già impegnato *</i> <i>di cui fondo pluriennale</i> previsione di cassa</b>	<b>18.120,00</b>	<b>525,20 4.350,00 0,00 15.315,22</b>	<b>530,45 0,00 0,00</b>	<b>541,00 0,00 0,00</b>
0802 Programma	02 Edilizia residenziale pubblica e locale e piani di edilizia economico-popolare						
0802 Programma	02 Edilizia residenziale pubblica e locale e piani di edilizia economico-popolare						
	<b>TITOLO 2</b>						
	<b>SPESE IN CONTO CAPITALE</b>	65.813,18	previsione di competenza <i>di cui già impegnato *</i> <i>di cui fondo pluriennale vincolato</i>	65.813,18	0,00 27.800,00 0,00	17.000,00 0,00 0,00	0,00 0,00 0,00
	Cap. 10720.0 Cod. 08.02.2 Pdc U.2.02.01.09.001 MANUTENZIONE IMMOBILI EDILIZIA RESIDENZIALE (ACER)	65.813,18	previsione di competenza <i>di cui già impegnato *</i> <i>di cui fondo pluriennale vincolato</i>	65.813,18	0,00 27.800,00 0,00	17.000,00 0,00 0,00	0,00 0,00 0,00
<b>Totale Programma</b>	<b>02 Edilizia residenziale pubblica e locale e piani di edilizia economico-popolare</b>	<b>65.813,18</b>	<b>previsione di competenza <i>di cui già impegnato *</i> <i>di cui fondo pluriennale</i> previsione di cassa</b>	<b>65.813,18</b>	<b>0,00 27.800,00 0,00 65.813,18</b>	<b>17.000,00 0,00 0,00</b>	<b>0,00 0,00 0,00</b>
<b>TOTALE MISSIONE</b>	<b>8 Assetto del territorio ed edilizia abitativa</b>	<b>80.603,20</b>	<b>previsione di competenza <i>di cui già impegnato *</i> <i>di cui fondo pluriennale</i> previsione di cassa</b>	<b>83.933,18</b>	<b>525,20 32.150,00 0,00 81.128,40</b>	<b>17.530,45 0,00 0,00</b>	<b>541,00 0,00 0,00</b>
<b>MISSIONE</b>	<b>9 Sviluppo sostenibile e tutela del territorio e dell'ambiente</b>						
0902 Programma	02 Tutela, valorizzazione e recupero ambientale						



COMUNE DI MALALBERGO PROVINCIA DI BOLOGNA

**BILANCIO DI PREVISIONE**

PEG - PARTE SPESA per Centro di Responsabilità (Settore/Servizio) - Solo con importi - Anno 2016

MISSIONE, PROGRAMMA, TITOLO	DENOMINAZIONE	RESIDUI PRESUNTI AL TERMINE DEL 2015	PREVISIONI DEFINITIVE DEL 2015	PREVISIONI ANNO	PREVISIONI ANNO	PREVISIONI ANNO	
				2016	2017	2018	
<b>MISSIONE</b>	<b>9</b>	<b>Sviluppo sostenibile e tutela del territorio e dell'ambiente</b>					
<b>0902 Programma</b>	<b>02</b>	<b>Tutela, valorizzazione e recupero ambientale</b>					
Titolo 1	<b>SPESE CORRENTI</b>	55.886,41	previsione di competenza	125.087,00	124.713,80	92.292,66	92.313,96
			<i>di cui già impegnato *</i>		35.769,20	0,00	0,00
			<i>di cui fondo pluriennale vincolato</i>	0,00	0,00	0,00	0,00
			previsione di cassa		145.735,64		
	Cap. 5848.0 Cod. 09.02.1 Pdc U.1.03.02.99.999 SPESE DI GESTIONE SERVIZIO BONIFICA ANTIMURRINA. PREST.SERV.	3.600,00	previsione di competenza	3.600,00	3.636,00	3.672,36	3.672,36
			<i>di cui già impegnato *</i>		3.636,00	0,00	0,00
			<i>di cui fondo pluriennale vincolato</i>	0,00	0,00	0,00	0,00
			previsione di cassa		6.000,00		
	Cap. 6010.0 Cod. 09.02.1 Pdc U.1.03.01.02.004 SPESE PER IL VESTIARIO DEL PERSONALE - SERVIZIO VERDE E AMBIENTE. ACQ.BENI	400,00	previsione di competenza	650,00	656,50	663,07	663,07
			<i>di cui già impegnato *</i>		0,00	0,00	0,00
			<i>di cui fondo pluriennale vincolato</i>	0,00	0,00	0,00	0,00
			previsione di cassa		1.056,50		
	Cap. 6022.0 Cod. 09.02.1 Pdc U.1.03.01.02.000 MANUTENZIONE E CARBURANTE MEZZI SERVIZI PER TUTELA AMBIENTALE -ACQUISTO DI BENI	1.832,18	previsione di competenza	4.800,00	8.000,00	8.000,00	8.000,00
			<i>di cui già impegnato *</i>		4.400,00	0,00	0,00
			<i>di cui fondo pluriennale vincolato</i>	0,00	0,00	0,00	0,00
			previsione di cassa		9.832,18		
	Cap. 6025.0 Cod. 09.02.1 Pdc U.1.03.01.02.999 SPESE DI MANTENIMENTO E GESTIONE SERVIZIO PARCHI E GIARDINI - ACQUISTO DI BENI.	1.161,33	previsione di competenza	2.500,00	2.500,00	2.500,00	2.500,00
			<i>di cui già impegnato *</i>		1.250,00	0,00	0,00
			<i>di cui fondo pluriennale vincolato</i>	0,00	0,00	0,00	0,00
			previsione di cassa		3.661,33		
	Cap. 6045.0 Cod. 09.02.1 Pdc U.1.03.02.99.000 INTERVENTI PER LA TUTELA DELL'AMBIENTE (ZANZARE)	754,33	previsione di competenza	21.729,00	21.728,00	20.000,00	20.000,00
			<i>di cui già impegnato *</i>		21.728,20	0,00	0,00
			<i>di cui fondo pluriennale vincolato</i>	0,00	0,00	0,00	0,00
			previsione di cassa		22.482,33		



## COMUNE DI MALALBERGO PROVINCIA DI BOLOGNA

## BILANCIO DI PREVISIONE

PEG - PARTE SPESA per Centro di Responsabilità (Settore/Servizio) - Solo con importi - Anno 2016

MISSIONE, PROGRAMMA, TITOLO	DENOMINAZIONE	RESIDUI PRESUNTI AL TERMINE DEL 2015		PREVISIONI DEFINITIVE DEL 2015	PREVISIONI ANNO		
					2016	2017	2018
	Cap. 6052.0 Cod. 09.02.1 Pdc U.1.03.02.09.008 MANUTENZIONE E GESTIONE PARCHI E GIARDINI PREST.SERV.	40.752,53	previsione di competenza <i>di cui già impegnato *</i> <i>di cui fondo pluriennale vincolato</i>	81.500,00  0,00	80.800,00 305,00 0,00	50.000,00 0,00 0,00	50.000,00 0,00 0,00
	Cap. 6061.0 Cod. 09.02.1 Pdc U.1.03.02.05.999 CANONE OCCUPAZIONE BENI DEMANIALI	4.663,00	previsione di competenza <i>di cui già impegnato *</i> <i>di cui fondo pluriennale vincolato</i>	4.663,00  0,00	0,00 0,00 0,00	0,00 0,00 0,00	0,00 0,00 0,00
	Cap. 6062.0 Cod. 09.02.1 Pdc U.1.03.02.09.001 MANUTENZIONE E GESTIONE MEZZI - PARCHI E SERVIZI PER TUTELA AMBIENTALE -PRESTAZ. SERVIZI	2.723,04	previsione di competenza <i>di cui già impegnato *</i> <i>di cui fondo pluriennale vincolato</i>	4.900,00  0,00	5.353,00 4.450,00 0,00	5.406,53 0,00 0,00	5.406,53 0,00 0,00
	Cap. 6065.0 Cod. 09.02.1 Pdc U.1.03.02.99.999 SERVIZIO RACCOLTA E SMALTIMENTO CARCASSE ANIMALI	0,00	previsione di competenza <i>di cui già impegnato *</i> <i>di cui fondo pluriennale vincolato</i>	0,00  0,00	1.000,00 0,00 0,00	1.000,00 0,00 0,00	1.000,00 0,00 0,00
	Cap. 6085.1 Cod. 09.02.1 Pdc U.1.04.04.01.001 CONTRIBUTO A SOGGETTI PRIVATI MANIFESTAZIONI AMBIENTALI	0,00	previsione di competenza <i>di cui già impegnato *</i> <i>di cui fondo pluriennale vincolato</i>	325,00  0,00	616,10 0,00 0,00	622,26 0,00 0,00	635,00 0,00 0,00
	Cap. 6096.0 Cod. 09.02.1 Pdc U.1.02.01.09.001 ONERI PER TASSE AUTOMOBILISTICHE SERV.PARCHI E GIARDINI	0,00	previsione di competenza <i>di cui già impegnato *</i> <i>di cui fondo pluriennale vincolato</i>	420,00  0,00	424,20 0,00 0,00	428,44 0,00 0,00	437,00 0,00 0,00
Titolo 2	<b>SPESA IN CONTO CAPITALE</b>	2.573,93	previsione di competenza <i>di cui già impegnato *</i> <i>di cui fondo pluriennale vincolato</i>	46.195,36  0,00	20.000,00 0,00 0,00	0,00 0,00 0,00	50.000,00 0,00 0,00
			previsione di cassa		22.573,93		





COMUNE DI MALALBERGO PROVINCIA DI BOLOGNA

**BILANCIO DI PREVISIONE**

PEG - PARTE SPESA per Centro di Responsabilità (Settore/Servizio) - Solo con importi - Anno 2016

MISSIONE, PROGRAMMA, TITOLO	DENOMINAZIONE	RESIDUI PRESUNTI AL TERMINE DEL 2015		PREVISIONI DEFINITIVE DEL 2015	PREVISIONI ANNO		
					2016	2017	2018
	Cap. 11210.0 Cod. 09.02.2 Pdc U.2.02.01.09.999 MANUTENZIONE STRAORDINARIA IMMOBILI COMUNALI - PARCHI E SERVIZI PER LA TUTELA AMBIENTALE.	2.573,93	previsione di competenza <i>di cui già impegnato *</i> <i>di cui fondo pluriennale vincolato</i>	46.195,36	20.000,00 0,00 0,00	0,00 0,00 0,00	50.000,00 0,00 0,00
<b>Totale Programma</b>	<b>02 Tutela, valorizzazione e recupero ambientale</b>	<b>58.460,34</b>	<b>previsione di competenza <i>di cui già impegnato *</i> <i>di cui fondo pluriennale</i> previsione di cassa</b>	<b>171.282,36</b>	<b>144.713,80</b> <b>35.769,20</b> <b>0,00</b> <b>168.309,57</b>	<b>92.292,66</b> <b>0,00</b> <b>0,00</b>	<b>142.313,96</b> <b>0,00</b> <b>0,00</b>
<b>0903 Programma</b>	<b>03 Rifiuti</b>						
<b>0903 Programma</b>	<b>03 Rifiuti</b>						
Titolo 1	<b>SPESE CORRENTI</b>	233.968,53	previsione di competenza <i>di cui già impegnato *</i> <i>di cui fondo pluriennale vincolato</i>	1.297.604,00	1.121.012,04 1.210.154,12 0,00	1.121.222,16 0,00 0,00	1.121.176,60 0,00 0,00
	Cap. 285.1 Cod. 09.03.1 Pdc U.1.04.01.02.999 TRASFERIMENTO AGENZIA D'AMBITO L.R.25/99	0,00	previsione di competenza <i>di cui già impegnato *</i> <i>di cui fondo pluriennale vincolato</i>	2.600,00	2.626,00 0,00 0,00	2.652,26 0,00 0,00	2.706,00 0,00 0,00
	Cap. 5593.0 Cod. 09.03.1 Pdc U.1.04.02.05.999 CONTRIBUTO INCENTIVO STAZIONE ECOLOGICA	5.000,00	previsione di competenza <i>di cui già impegnato *</i> <i>di cui fondo pluriennale vincolato</i>	10.000,00	5.050,00 0,00 0,00	5.100,50 0,00 0,00	5.000,00 0,00 0,00
	Cap. 5910.0 Cod. 09.03.1 Pdc U.1.03.01.02.004 SPESE PER IL VESTIARIO DEL PERSONALE - SMALTIMENTO RIFIUTI.	300,00	previsione di competenza <i>di cui già impegnato *</i> <i>di cui fondo pluriennale vincolato</i>	650,00	656,50 0,00 0,00	663,07 0,00 0,00	663,07 0,00 0,00
			previsione di cassa		10.050,00 956,50		



## COMUNE DI MALALBERGO PROVINCIA DI BOLOGNA

## BILANCIO DI PREVISIONE

PEG - PARTE SPESA per Centro di Responsabilità (Settore/Servizio) - Solo con importi - Anno 2016

MISSIONE, PROGRAMMA, TITOLO	DENOMINAZIONE	RESIDUI PRESUNTI AL TERMINE DEL 2015		PREVISIONI DEFINITIVE DEL 2015	PREVISIONI ANNO		
					2016	2017	2018
	Cap. 5922.0 Cod. 09.03.1 Pdc U.1.03.01.02.002 SPESE CARBURANTE AUTOMEZZI SERV. RACCOLTA E SMALTIMENTO RIFIUTI - ACQUISTO DI BENI.	440,16	previsione di competenza <i>di cui già impegnato *</i> <i>di cui fondo pluriennale vincolato</i>	1.300,00  0,00	2.020,00 800,00 0,00	2.040,20 0,00 0,00	2.040,20 0,00 0,00
	Cap. 5930.0 Cod. 09.03.1 Pdc U.1.03.01.02.008 ACQUISTO MATERIALI E PARTE DI RICAMBI NN.UU.	966,67	previsione di competenza <i>di cui già impegnato *</i> <i>di cui fondo pluriennale vincolato</i>	1.000,00  0,00	1.515,00 465,00 0,00	1.530,15 0,00 0,00	1.530,15 0,00 0,00
	Cap. 5962.0 Cod. 09.03.1 Pdc U.1.03.02.09.001 MANUTENZIONE E GESTIONE MEZZI SMALTIMENTO RIFIUTI - PRESTAZ. SERVIZI.	1.034,45	previsione di competenza <i>di cui già impegnato *</i> <i>di cui fondo pluriennale vincolato</i>	1.500,00  0,00	1.515,00 1.300,00 0,00	1.530,15 0,00 0,00	1.530,15 0,00 0,00
	Cap. 5971.0 Cod. 09.03.1 Pdc U.1.03.02.15.004 PRESTAZIONI SERVIZIO APPALTO RACCOLTA RIFIUTI	211.938,39	previsione di competenza <i>di cui già impegnato *</i> <i>di cui fondo pluriennale vincolato</i>	1.269.000,00  0,00	1.100.000,00 1.200.000,00 0,00	1.100.000,00 0,00 0,00	1.100.000,00 0,00 0,00
	Cap. 5971.1 Cod. 09.03.1 Pdc U.1.03.02.15.004 PREST.SERV. INTERVENTI IMPREVISTI	14.288,86	previsione di competenza <i>di cui già impegnato *</i> <i>di cui fondo pluriennale vincolato</i>	7.514,00  0,00	7.589,14 7.589,12 0,00	7.665,03 0,00 0,00	7.665,03 0,00 0,00
	Cap. 5996.1 Cod. 09.03.1 Pdc U.1.04.01.02.001 TRASFERIMENTO ONERI SISMA RIFIUTI	0,00	previsione di competenza <i>di cui già impegnato *</i> <i>di cui fondo pluriennale vincolato</i>	4.000,00  0,00	0,00 0,00 0,00	0,00 0,00 0,00	0,00 0,00 0,00
	Cap. 5997.1 Cod. 09.03.1 Pdc U.1.02.01.09.001 ONERI PER TASSE AUTOMOBILISTICHE SERV.N.U.	0,00	previsione di competenza <i>di cui già impegnato *</i> <i>di cui fondo pluriennale vincolato</i>	40,00  0,00	40,40 0,00 0,00	40,80 0,00 0,00	42,00 0,00 0,00
			previsione di cassa		40,40		



## COMUNE DI MALALBERGO PROVINCIA DI BOLOGNA

## BILANCIO DI PREVISIONE

PEG - PARTE SPESA per Centro di Responsabilità (Settore/Servizio) - Solo con importi - Anno 2016

MISSIONE, PROGRAMMA, TITOLO	DENOMINAZIONE	RESIDUI PRESUNTI AL TERMINE DEL 2015		PREVISIONI DEFINITIVE DEL 2015	PREVISIONI ANNO	PREVISIONI ANNO	PREVISIONI ANNO
					2016	2017	2018
<b>Totale Programma</b>	<b>03 Rifiuti</b>	<b>233.968,53</b>	<b>previsione di competenza</b>	<b>1.297.604,00</b>	<b>1.121.012,04</b>	<b>1.121.222,16</b>	<b>1.121.176,60</b>
			<i>di cui già impegnato *</i>		<i>1.210.154,12</i>	<i>0,00</i>	<i>0,00</i>
			<i>di cui fondo pluriennale</i>	<i>0,00</i>	<i>0,00</i>	<i>0,00</i>	<i>0,00</i>
			<b>previsione di cassa</b>		<b>1.128.614,73</b>		
<b>0908 Programma</b>	<b>08 Qualità dell'aria e riduzione dell'inquinamento</b>						
<b>0908 Programma</b>	<b>08 Qualità dell'aria e riduzione dell'inquinamento</b>						
Titolo 1	<b>SPESE CORRENTI</b>	8.258,22	previsione di competenza	24.260,00	17.109,40	17.280,49	17.626,00
			<i>di cui già impegnato *</i>		<i>7.320,00</i>	<i>0,00</i>	<i>0,00</i>
			<i>di cui fondo pluriennale vincolato</i>	<i>0,00</i>	<i>0,00</i>	<i>0,00</i>	<i>0,00</i>
			previsione di cassa		<b>25.367,62</b>		
	Cap. 6048.0 Cod. 09.08.1 Pdc U.1.03.02.11.000 PROGETTI AMBIENTALI AFFIDAMENTO INCARICHI	7.320,00	previsione di competenza	7.320,00	0,00	0,00	0,00
			<i>di cui già impegnato *</i>		<i>7.320,00</i>	<i>0,00</i>	<i>0,00</i>
			<i>di cui fondo pluriennale vincolato</i>	<i>0,00</i>	<i>0,00</i>	<i>0,00</i>	<i>0,00</i>
			previsione di cassa		<b>7.320,00</b>		
	Cap. 6082.0 Cod. 09.08.1 Pdc U.1.04.01.02.017 TRASFERIMENTO PROVINCIA PER PROGETTI AMBIENTALI	938,22	previsione di competenza	940,00	949,40	958,89	978,00
			<i>di cui già impegnato *</i>		<i>0,00</i>	<i>0,00</i>	<i>0,00</i>
			<i>di cui fondo pluriennale vincolato</i>	<i>0,00</i>	<i>0,00</i>	<i>0,00</i>	<i>0,00</i>
			previsione di cassa		<b>1.887,62</b>		
	Cap. 6086.0 Cod. 09.08.1 Pdc U.1.04.02.05.999 CONTRIBUTI TRASFORMAZIONE VEICOLI BENZINA/METANO	0,00	previsione di competenza	16.000,00	16.160,00	16.321,60	16.648,00
			<i>di cui già impegnato *</i>		<i>0,00</i>	<i>0,00</i>	<i>0,00</i>
			<i>di cui fondo pluriennale vincolato</i>	<i>0,00</i>	<i>0,00</i>	<i>0,00</i>	<i>0,00</i>
			previsione di cassa		<b>16.160,00</b>		
<b>Totale Programma</b>	<b>08 Qualità dell'aria e riduzione dell'inquinamento</b>	<b>8.258,22</b>	<b>previsione di competenza</b>	<b>24.260,00</b>	<b>17.109,40</b>	<b>17.280,49</b>	<b>17.626,00</b>
			<i>di cui già impegnato *</i>		<i>7.320,00</i>	<i>0,00</i>	<i>0,00</i>
			<i>di cui fondo pluriennale</i>	<i>0,00</i>	<i>0,00</i>	<i>0,00</i>	<i>0,00</i>
			<b>previsione di cassa</b>		<b>25.367,62</b>		



## COMUNE DI MALALBERGO PROVINCIA DI BOLOGNA

## BILANCIO DI PREVISIONE

PEG - PARTE SPESA per Centro di Responsabilità (Settore/Servizio) - Solo con importi - Anno 2016

MISSIONE, PROGRAMMA, TITOLO	DENOMINAZIONE	RESIDUI PRESUNTI AL TERMINE DEL 2015		PREVISIONI DEFINITIVE DEL 2015	PREVISIONI ANNO	PREVISIONI ANNO	PREVISIONI ANNO
					2016	2017	2018
<b>TOTALE MISSIONE</b>	<b>9 Sviluppo sostenibile e tutela del territorio e dell'ambiente</b>	300.687,09	<b>previsione di competenza</b>	1.493.146,36	1.282.835,24	1.230.795,31	1.281.116,56
			<b>di cui già impegnato *</b>		1.253.243,32	0,00	0,00
			<b>di cui fondo pluriennale</b>	0,00	0,00	0,00	0,00
			<b>previsione di cassa</b>		1.322.291,92		
<b>MISSIONE</b>	<b>10 Trasporti e diritto alla mobilità</b>						
<b>1002 Programma</b>	<b>02 Trasporto pubblico locale</b>						
<b>MISSIONE</b>	<b>10 Trasporti e diritto alla mobilità</b>						
<b>1002 Programma</b>	<b>02 Trasporto pubblico locale</b>						
Titolo 1	<b>SPESE CORRENTI</b>	14.795,79	previsione di competenza	32.200,00	16.000,00	0,00	0,00
			<b>di cui già impegnato *</b>		14.708,38	0,00	0,00
			<b>di cui fondo pluriennale vincolato</b>	0,00	0,00	0,00	0,00
			previsione di cassa		30.795,79		
	Cap. 5590.0 Cod. 10.02.1 Pdc U.1.03.02.15.002 PREST.SERV.PROGETTO PRONTO BUS	14.795,79	previsione di competenza	32.200,00	16.000,00	0,00	0,00
			<b>di cui già impegnato *</b>		14.708,38	0,00	0,00
			<b>di cui fondo pluriennale vincolato</b>	0,00	0,00	0,00	0,00
			previsione di cassa		30.795,79		
<b>Totale Programma</b>	<b>02 Trasporto pubblico locale</b>	<b>14.795,79</b>	<b>previsione di competenza</b>	<b>32.200,00</b>	<b>16.000,00</b>	<b>0,00</b>	<b>0,00</b>
			<b>di cui già impegnato *</b>		<b>14.708,38</b>	<b>0,00</b>	<b>0,00</b>
			<b>di cui fondo pluriennale</b>	<b>0,00</b>	<b>0,00</b>	<b>0,00</b>	<b>0,00</b>
			<b>previsione di cassa</b>		<b>30.795,79</b>		
<b>1005 Programma</b>	<b>05 Viabilità e infrastrutture stradali</b>						
<b>1005 Programma</b>	<b>05 Viabilità e infrastrutture stradali</b>						
Titolo 1	<b>SPESE CORRENTI</b>	37.405,74	previsione di competenza	99.615,00	86.779,20	87.647,01	87.141,57
			<b>di cui già impegnato *</b>		27.017,03	0,00	0,00
			<b>di cui fondo pluriennale vincolato</b>	0,00	0,00	0,00	0,00
			previsione di cassa		107.323,16		



## COMUNE DI MALALBERGO PROVINCIA DI BOLOGNA

## BILANCIO DI PREVISIONE

PEG - PARTE SPESA per Centro di Responsabilità (Settore/Servizio) - Solo con importi - Anno 2016

MISSIONE, PROGRAMMA, TITOLO	DENOMINAZIONE	RESIDUI PRESUNTI AL TERMINE DEL 2015		PREVISIONI DEFINITIVE DEL 2015	PREVISIONI ANNO	PREVISIONI ANNO	PREVISIONI ANNO
					2016	2017	2018
	Cap. 5410.0 Cod. 10.05.1 Pdc U.1.03.01.02.004 SPESE PER IL VESTIARIO DEL PERSONALE - VIABILITA' E SERVIZI CONNESSI.	600,00	previsione di competenza <i>di cui già impegnato *</i> <i>di cui fondo pluriennale vincolato</i>	600,00  0,00	1.818,00  0,00	1.836,18  0,00	1.836,18  0,00
	Cap. 5422.0 Cod. 10.05.1 Pdc U.1.03.01.02.002 MANUTENZIONE E CARBURANTE MEZZI - SERV. VIABILITA' - ACQUISTO DI BENI.	753,71	previsione di competenza <i>di cui già impegnato *</i> <i>di cui fondo pluriennale vincolato</i>	4.650,00  0,00	4.696,50  0,00	4.743,47  0,00	4.743,47  0,00
	Cap. 5424.0 Cod. 10.05.1 Pdc U.1.03.01.02.008 SPESE DI MANUTENZIONE E GESTIONE DEL PATRIMONIO SERV.VIABILITA' ACQ.BENI	3.222,04	previsione di competenza <i>di cui già impegnato *</i> <i>di cui fondo pluriennale vincolato</i>	8.000,00  0,00	8.080,00  0,00	8.160,80  0,00	8.160,80  0,00
	Cap. 5426.0 Cod. 10.05.1 Pdc U.1.03.01.02.008 SPESE PER LA DISCIPLINA DEL TRAFFICO STRADALE - ACQUISTO DI BENI	3.459,92	previsione di competenza <i>di cui già impegnato *</i> <i>di cui fondo pluriennale vincolato</i>	3.500,00  0,00	3.535,00  0,00	3.570,35  0,00	3.570,35  0,00
	Cap. 5462.0 Cod. 10.05.1 Pdc U.1.03.02.09.001 MANUTENZIONE MEZZI SERV. VIABILITA.PRESTAZ. SERVIZI.	2.073,72	previsione di competenza <i>di cui già impegnato *</i> <i>di cui fondo pluriennale vincolato</i>	5.368,00  0,00	5.757,00  0,00	5.814,57  0,00	5.814,57  0,00
	Cap. 5464.0 Cod. 10.05.1 Pdc U.1.03.02.09.008 SPESE DI MANUTENZIONE E GESTIONE DEL SERV.VIABILITA' - PRESTAZIONE SERVIZI	21.059,16	previsione di competenza <i>di cui già impegnato *</i> <i>di cui fondo pluriennale vincolato</i>	52.077,00  0,00	36.865,00  0,00	37.233,65  0,00	37.233,65  0,00
	Cap. 5495.0 Cod. 10.05.1 Pdc U.1.10.99.99.000 SPESE RIPRISTINO VIABILITA' ONERI STRAORDINARI GESTIONE CORRENTE	0,00	previsione di competenza <i>di cui già impegnato *</i> <i>di cui fondo pluriennale vincolato</i>	10.300,00  0,00	10.403,00  0,00	10.507,03  0,00	10.000,00  0,00



## COMUNE DI MALALBERGO PROVINCIA DI BOLOGNA

## BILANCIO DI PREVISIONE

PEG - PARTE SPESA per Centro di Responsabilità (Settore/Servizio) - Solo con importi - Anno 2016

MISSIONE, PROGRAMMA, TITOLO	DENOMINAZIONE	RESIDUI PRESUNTI AL TERMINE DEL 2015		PREVISIONI DEFINITIVE DEL 2015	PREVISIONI ANNO	PREVISIONI ANNO	PREVISIONI ANNO
					2016	2017	2018
	Cap. 5496.0 Cod. 10.05.1 Pdc U.1.02.01.09.001 ONERI PER TASSE AUTOMOBILISTICHE SERV.VIABILITA'	0,00	previsione di competenza <i>di cui già impegnato *</i> <i>di cui fondo pluriennale vincolato</i>	70,00	70,70 0,00 0,00	71,41 0,00 0,00	73,00 0,00 0,00
	Cap. 5510.0 Cod. 10.05.1 Pdc U.1.03.01.02.004 SPESE PER IL VESTIARIO DEL PERSONALE - ILLUMINAZIONE PUBBLICA E SERVIZI CONNESSI.	300,00	previsione di competenza <i>di cui già impegnato *</i> <i>di cui fondo pluriennale vincolato</i>	300,00	656,50 0,00 0,00	663,07 0,00 0,00	663,07 0,00 0,00
	Cap. 5525.0 Cod. 10.05.1 Pdc U.1.03.01.02.008 SPESE DI GESTIONE E DI MANUTENZIONE DEGLI IMPIANTI DI ILLUMINAZIONE PUBBLICA - ACQUISTO	1.443,81	previsione di competenza <i>di cui già impegnato *</i> <i>di cui fondo pluriennale vincolato</i>	3.500,00	3.535,00 2.650,00 0,00	3.570,35 0,00 0,00	3.570,35 0,00 0,00
	Cap. 5560.1 Cod. 10.05.1 Pdc U.1.03.02.09.004 GESTIONE E MANUTENZIONE IMPIANTI ILLUMINAZIONE ENEL	466,48	previsione di competenza <i>di cui già impegnato *</i> <i>di cui fondo pluriennale vincolato</i>	3.250,00	3.282,50 1.620,00 0,00	3.315,33 0,00 0,00	3.315,33 0,00 0,00
	Cap. 5567.0 Cod. 10.05.1 Pdc U.1.03.02.09.008 SPESE DI GESTIONE E DI MANUTENZIONE DEGLI IMPIANTI DI ILLUMINAZIONE PUBBLICA - PRESTAZ.	4.026,90	previsione di competenza <i>di cui già impegnato *</i> <i>di cui fondo pluriennale vincolato</i>	8.000,00	8.080,00 400,00 0,00	8.160,80 0,00 0,00	8.160,80 0,00 0,00
Titolo 2	<b>SPESE IN CONTO CAPITALE</b>	876.911,25	previsione di competenza <i>di cui già impegnato *</i> <i>di cui fondo pluriennale vincolato</i>	2.362.554,65	2.198.000,00 830.229,48 0,00	150.000,00 0,00 0,00	100.000,00 0,00 0,00
	Cap. 10310.0 Cod. 10.05.2 Pdc U.2.02.01.09.012 MANUTENZIONE STRAORDINARIA VIABILITA'.	800.907,71	previsione di competenza <i>di cui già impegnato *</i> <i>di cui fondo pluriennale vincolato</i>	894.910,73	73.000,00 795.086,00 0,00	150.000,00 0,00 0,00	100.000,00 0,00 0,00
			previsione di cassa		10.000,00 2.981.155,29 800.000,00		



## COMUNE DI MALALBERGO PROVINCIA DI BOLOGNA

## BILANCIO DI PREVISIONE

PEG - PARTE SPESA per Centro di Responsabilità (Settore/Servizio) - Solo con importi - Anno 2016

MISSIONE, PROGRAMMA, TITOLO	DENOMINAZIONE	RESIDUI PRESUNTI AL TERMINE DEL 2015		PREVISIONI DEFINITIVE DEL 2015	PREVISIONI ANNO		
					2016	2017	2018
	Cap. 10319.0 Cod. 10.05.2 Pdc U.2.02.01.09.012 OPERE STRADALI PISTE CICLABILI	69.848,25	previsione di competenza <i>di cui già impegnato *</i> <i>di cui fondo pluriennale vincolato</i>	1.463.318,63	2.100.000,00 30.818,19 0,00	0,00 0,00 0,00	0,00 0,00 0,00
	Cap. 10361.0 Cod. 10.05.2 Pdc U.2.02.02.01.999 ESPROPRI E ACQUISIZIONE TERRENI VIABILITA'	6.155,29	previsione di competenza <i>di cui già impegnato *</i> <i>di cui fondo pluriennale vincolato</i>	4.325,29	0,00 4.325,29 0,00	0,00 0,00 0,00	0,00 0,00 0,00
	Cap. 10410.0 Cod. 10.05.2 Pdc U.2.02.01.09.012 MANUTENZIONE STRAORDINARIA IMPIANTI ILLUMINAZIONE PUBBLICA	0,00	previsione di competenza <i>di cui già impegnato *</i> <i>di cui fondo pluriennale vincolato</i>	0,00	25.000,00 0,00 0,00	0,00 0,00 0,00	0,00 0,00 0,00
<b>Totale Programma</b>	<b>05 Viabilità e infrastrutture stradali</b>	<b>914.316,99</b>	<b>previsione di competenza</b> <b><i>di cui già impegnato *</i></b> <b><i>di cui fondo pluriennale</i></b> <b>previsione di cassa</b>	<b>2.462.169,65</b>	<b>2.284.779,20</b> <b>857.246,51</b> <b>0,00</b> <b>3.088.478,45</b>	<b>237.647,01</b> <b>0,00</b> <b>0,00</b> <b>0,00</b>	<b>187.141,57</b> <b>0,00</b> <b>0,00</b> <b>0,00</b>
<b>TOTALE MISSIONE</b>	<b>10 Trasporti e diritto alla mobilità</b>	<b>929.112,78</b>	<b>previsione di competenza</b> <b><i>di cui già impegnato *</i></b> <b><i>di cui fondo pluriennale</i></b> <b>previsione di cassa</b>	<b>2.494.369,65</b>	<b>2.300.779,20</b> <b>871.954,89</b> <b>0,00</b> <b>3.119.274,24</b>	<b>237.647,01</b> <b>0,00</b> <b>0,00</b> <b>0,00</b>	<b>187.141,57</b> <b>0,00</b> <b>0,00</b> <b>0,00</b>
<b>MISSIONE</b>	<b>11 Soccorso civile</b>						
<b>1101 Programma</b>	<b>01 Sistema di protezione civile</b>						
<b>MISSIONE</b>	<b>11 Soccorso civile</b>						
<b>1101 Programma</b>	<b>01 Sistema di protezione civile</b>						
	Titolo 1 <b>SPESE CORRENTI</b>	12.319,30	previsione di competenza <i>di cui già impegnato *</i> <i>di cui fondo pluriennale vincolato</i> previsione di cassa	13.746,00	10.871,66 398,00 0,00 11.708,76	577,38 0,00 0,00 0,00	577,38 0,00 0,00 0,00



## COMUNE DI MALALBERGO PROVINCIA DI BOLOGNA

## BILANCIO DI PREVISIONE

PEG - PARTE SPESA per Centro di Responsabilità (Settore/Servizio) - Solo con importi - Anno 2016

MISSIONE, PROGRAMMA, TITOLO	DENOMINAZIONE	RESIDUI PRESUNTI AL TERMINE DEL 2015		PREVISIONI DEFINITIVE DEL 2015	PREVISIONI ANNO	PREVISIONI ANNO	PREVISIONI ANNO
					2016	2017	2018
	Cap. 5694.4 Cod. 11.01.1 Pdc U.1.10.99.99.000 SPESE TRASLOCO SISMA	11.482,20	previsione di competenza <i>di cui già impegnato *</i> <i>di cui fondo pluriennale vincolato</i>	13.000,00	10.000,00 <i>0,00</i> <i>0,00</i>	0,00 <i>0,00</i> <i>0,00</i>	0,00 <i>0,00</i> <i>0,00</i>
	Cap. 5699.2 Cod. 11.01.1 Pdc U.1.03.02.05.006 SERVIZIO INTEGRATO ENERGIA PROT.CIVILE PRET.SERV.	837,10	previsione di competenza <i>di cui già impegnato *</i> <i>di cui fondo pluriennale vincolato</i>	746,00	871,66 <i>398,00</i> <i>0,00</i>	577,38 <i>0,00</i> <i>0,00</i>	577,38 <i>0,00</i> <i>0,00</i>
<b>Totale Programma</b>	<b>01 Sistema di protezione civile</b>	<b>12.319,30</b>	<b>previsione di competenza</b> <b><i>di cui già impegnato *</i></b> <b><i>di cui fondo pluriennale</i></b> <b>previsione di cassa</b>	<b>13.746,00</b>	<b>10.871,66</b> <b><i>398,00</i></b> <b><i>0,00</i></b> <b>11.708,76</b>	<b>577,38</b> <b><i>0,00</i></b> <b><i>0,00</i></b> <b>577,38</b>	<b>577,38</b> <b><i>0,00</i></b> <b><i>0,00</i></b> <b>577,38</b>
<b>TOTALE MISSIONE</b>	<b>11 Soccorso civile</b>	<b>12.319,30</b>	<b>previsione di competenza</b> <b><i>di cui già impegnato *</i></b> <b><i>di cui fondo pluriennale</i></b> <b>previsione di cassa</b>	<b>13.746,00</b>	<b>10.871,66</b> <b><i>398,00</i></b> <b><i>0,00</i></b> <b>11.708,76</b>	<b>577,38</b> <b><i>0,00</i></b> <b><i>0,00</i></b> <b>577,38</b>	<b>577,38</b> <b><i>0,00</i></b> <b><i>0,00</i></b> <b>577,38</b>
<b>MISSIONE</b>	<b>12 Diritti sociali, politiche sociali e famiglia</b>						
<b>1201 Programma</b>	<b>01 Interventi per l'infanzia e i minori e per asili nido</b>						
<b>MISSIONE</b>	<b>12 Diritti sociali, politiche sociali e famiglia</b>						
<b>1201 Programma</b>	<b>01 Interventi per l'infanzia e i minori e per asili nido</b>						
Titolo 1	<b>SPESE CORRENTI</b>	3.406,23	previsione di competenza <i>di cui già impegnato *</i> <i>di cui fondo pluriennale vincolato</i>	6.000,00	6.125,00 <i>3.200,00</i> <i>0,00</i>	5.650,25 <i>0,00</i> <i>0,00</i>	5.650,25 <i>0,00</i> <i>0,00</i>
	Cap. 6124.0 Cod. 12.01.1 Pdc U.1.03.01.02.999 SPESE DI MANUTENZIONE E GESTIONE IMMOBILI ASILO NIDO ACQUISTO BENI -	365,29	previsione di competenza <i>di cui già impegnato *</i> <i>di cui fondo pluriennale vincolato</i>	1.800,00	1.818,00 <i>600,00</i> <i>0,00</i>	1.836,18 <i>0,00</i> <i>0,00</i>	1.836,18 <i>0,00</i> <i>0,00</i>
			previsione di cassa		8.890,29		
			previsione di cassa		2.183,29		





COMUNE DI MALALBERGO PROVINCIA DI BOLOGNA

**BILANCIO DI PREVISIONE**

PEG - PARTE SPESA per Centro di Responsabilità (Settore/Servizio) - Solo con importi - Anno 2016

MISSIONE, PROGRAMMA, TITOLO	DENOMINAZIONE	RESIDUI PRESUNTI AL TERMINE DEL 2015		PREVISIONI DEFINITIVE DEL 2015	PREVISIONI ANNO 2016	PREVISIONI ANNO 2017	PREVISIONI ANNO 2018
	Cap. 6157.2 Cod. 12.01.1 Pdc U.1.03.02.05.006 SERVIZIO INTEGRATO ENERGIA ASILI NIDO PRET.SERV.	2.640,94	previsione di competenza	3.500,00	3.600,00	3.100,00	3.100,00
			<i>di cui già impegnato *</i>		2.200,00	0,00	0,00
			<i>di cui fondo pluriennale vincolato</i>	0,00	0,00	0,00	0,00
			previsione di cassa		5.600,00		
	Cap. 6164.0 Cod. 12.01.1 Pdc U.1.03.02.09.008 SPESE DI MANUTENZIONE E GESTIONE IMMOBILI ASILO NIDO - PREST. SERVIZI -	400,00	previsione di competenza	700,00	707,00	714,07	714,07
			<i>di cui già impegnato *</i>		400,00	0,00	0,00
			<i>di cui fondo pluriennale vincolato</i>	0,00	0,00	0,00	0,00
			previsione di cassa		1.107,00		
<b>Totale Programma</b>	<b>01 Interventi per l'infanzia e i minori e per asili nido</b>	<b>3.406,23</b>	<b>previsione di competenza</b>	<b>6.000,00</b>	<b>6.125,00</b>	<b>5.650,25</b>	<b>5.650,25</b>
			<i>di cui già impegnato *</i>		3.200,00	0,00	0,00
			<i>di cui fondo pluriennale</i>	0,00	0,00	0,00	0,00
			previsione di cassa		8.890,29		
1202 Programma	02 Interventi per la disabilità						
1202 Programma	02 Interventi per la disabilità						
	<b>TITOLO 1 SPESE CORRENTI</b>	0,00	previsione di competenza	9.000,00	9.090,00	9.180,90	9.365,00
			<i>di cui già impegnato *</i>		0,00	0,00	0,00
			<i>di cui fondo pluriennale vincolato</i>	0,00	0,00	0,00	0,00
			previsione di cassa		9.090,00		
	Cap. 6523.0 Cod. 12.02.1 Pdc U.1.04.02.02.999 CONTRIBUTO PER SUPERAMNETO BARRIERE ARCHITETTONICHE EROGATO DALLA REGIONE	0,00	previsione di competenza	9.000,00	9.090,00	9.180,90	9.365,00
			<i>di cui già impegnato *</i>		0,00	0,00	0,00
			<i>di cui fondo pluriennale vincolato</i>	0,00	0,00	0,00	0,00
			previsione di cassa		9.090,00		
<b>Totale Programma</b>	<b>02 Interventi per la disabilità</b>	<b>0,00</b>	<b>previsione di competenza</b>	<b>9.000,00</b>	<b>9.090,00</b>	<b>9.180,90</b>	<b>9.365,00</b>
			<i>di cui già impegnato *</i>		0,00	0,00	0,00
			<i>di cui fondo pluriennale</i>	0,00	0,00	0,00	0,00
			previsione di cassa		9.090,00		
1204 Programma	04 Interventi per soggetti a rischio di esclusione sociale						
1204 Programma	04 Interventi per soggetti a rischio di esclusione sociale						



## COMUNE DI MALALBERGO PROVINCIA DI BOLOGNA

## BILANCIO DI PREVISIONE

PEG - PARTE SPESA per Centro di Responsabilità (Settore/Servizio) - Solo con importi - Anno 2016

MISSIONE, PROGRAMMA, TITOLO	DENOMINAZIONE	RESIDUI PRESUNTI AL TERMINE DEL 2015		PREVISIONI DEFINITIVE DEL 2015	PREVISIONI ANNO		
					2016	2017	2018
Titolo 1	<b>SPESE CORRENTI</b>	1.439,73	previsione di competenza	5.400,00	6.262,00	6.324,62	6.324,62
			<i>di cui già impegnato *</i>		3.250,00	0,00	0,00
			<i>di cui fondo pluriennale vincolato</i>	0,00	0,00	0,00	0,00
			previsione di cassa		7.701,73		
	Cap. 6422.1 Cod. 12.04.1 Pdc U.1.03.01.02.002 MANUTENZIONE MEZZI E CARBURANTE SERV.SOCIALI ACQ.BENI	766,81	previsione di competenza	3.900,00	4.747,00	4.794,47	4.794,47
			<i>di cui già impegnato *</i>		2.000,00	0,00	0,00
			<i>di cui fondo pluriennale vincolato</i>	0,00	0,00	0,00	0,00
			previsione di cassa		5.513,81		
	Cap. 6462.1 Cod. 12.04.1 Pdc U.1.03.02.09.001 MANUTENZIONE MEZZI SERV.SOCIALI PREST.SERVIZI	672,92	previsione di competenza	1.500,00	1.515,00	1.530,15	1.530,15
			<i>di cui già impegnato *</i>		1.250,00	0,00	0,00
			<i>di cui fondo pluriennale vincolato</i>	0,00	0,00	0,00	0,00
			previsione di cassa		2.187,92		
<b>Totale Programma</b>	<b>04 Interventi per soggetti a rischio di esclusione sociale</b>	<b>1.439,73</b>	<b>previsione di competenza</b>	<b>5.400,00</b>	<b>6.262,00</b>	<b>6.324,62</b>	<b>6.324,62</b>
			<i>di cui già impegnato *</i>		3.250,00	0,00	0,00
			<i>di cui fondo pluriennale</i>	0,00	0,00	0,00	0,00
			<b>previsione di cassa</b>		7.701,73		
<b>1205 Programma</b>	<b>05 Interventi per le famiglie</b>						
<b>1205 Programma</b>	<b>05 Interventi per le famiglie</b>						
Titolo 1	<b>SPESE CORRENTI</b>	0,00	previsione di competenza	680,00	686,80	693,67	707,00
			<i>di cui già impegnato *</i>		0,00	0,00	0,00
			<i>di cui fondo pluriennale vincolato</i>	0,00	0,00	0,00	0,00
			previsione di cassa		686,80		
	Cap. 6591.0 Cod. 12.05.1 Pdc U.1.02.01.09.001 ONERI PER TASSE AUTOMOBILISTICHE SERV.SOCIALI	0,00	previsione di competenza	680,00	686,80	693,67	707,00
			<i>di cui già impegnato *</i>		0,00	0,00	0,00
			<i>di cui fondo pluriennale vincolato</i>	0,00	0,00	0,00	0,00
			previsione di cassa		686,80		



## COMUNE DI MALALBERGO PROVINCIA DI BOLOGNA

## BILANCIO DI PREVISIONE

PEG - PARTE SPESA per Centro di Responsabilità (Settore/Servizio) - Solo con importi - Anno 2016

MISSIONE, PROGRAMMA, TITOLO	DENOMINAZIONE	RESIDUI PRESUNTI AL TERMINE DEL 2015		PREVISIONI DEFINITIVE DEL 2015	PREVISIONI ANNO		
					2016	2017	2018
Titolo 2	<b>SPESE IN CONTO CAPITALE</b>	31.844,63	previsione di competenza	31.844,63	0,00	0,00	0,00
			<i>di cui già impegnato *</i>		0,00	0,00	0,00
			<i>di cui fondo pluriennale vincolato</i>	0,00	0,00	0,00	0,00
			previsione di cassa		0,00		
	Cap. 11640.0 Cod. 12.05.2 Pdc U.2.00.00.00.000 REALIZZAZIONE CENTRO MEDICO	31.844,63	previsione di competenza	31.844,63	0,00	0,00	0,00
			<i>di cui già impegnato *</i>		0,00	0,00	0,00
			<i>di cui fondo pluriennale vincolato</i>	0,00	0,00	0,00	0,00
			previsione di cassa		0,00		
<b>Totale Programma</b>	<b>05 Interventi per le famiglie</b>	<b>31.844,63</b>	<b>previsione di competenza</b>	<b>32.524,63</b>	<b>686,80</b>	<b>693,67</b>	<b>707,00</b>
			<i>di cui già impegnato *</i>		0,00	0,00	0,00
			<i>di cui fondo pluriennale</i>	0,00	0,00	0,00	0,00
			<b>previsione di cassa</b>		<b>686,80</b>		
1209 Programma	09 Servizio necroscopico e cimiteriale						
1209 Programma	09 Servizio necroscopico e cimiteriale						
Titolo 1	<b>SPESE CORRENTI</b>	38.992,05	previsione di competenza	53.450,00	36.556,50	36.866,07	36.866,07
			<i>di cui già impegnato *</i>		30.400,28	28.150,28	0,00
			<i>di cui fondo pluriennale vincolato</i>	0,00	0,00	0,00	0,00
			previsione di cassa		68.306,67		
	Cap. 6610.0 Cod. 12.09.1 Pdc U.1.03.01.02.004 SPESE PER IL VESTIARIO DEL PERSONALE DEL SERVIZIO NECROSCOPICO E CIMITERIALE.	400,00	previsione di competenza	650,00	656,50	663,07	663,07
			<i>di cui già impegnato *</i>		0,00	0,00	0,00
			<i>di cui fondo pluriennale vincolato</i>	0,00	0,00	0,00	0,00
			previsione di cassa		1.056,50		
	Cap. 6624.0 Cod. 12.09.1 Pdc U.1.03.01.02.999 SPESE DI MANUTENZIONI E GESTIONE IMMOBILI DEL PATRIMONIO - ACQUISTO BENI - SERV. NECROSC.	2.109,57	previsione di competenza	5.600,00	5.600,00	5.600,00	5.600,00
			<i>di cui già impegnato *</i>		1.750,00	0,00	0,00
			<i>di cui fondo pluriennale vincolato</i>	0,00	0,00	0,00	0,00
			previsione di cassa		7.709,57		



COMUNE DI MALALBERGO PROVINCIA DI BOLOGNA

**BILANCIO DI PREVISIONE**

PEG - PARTE SPESA per Centro di Responsabilità (Settore/Servizio) - Solo con importi - Anno 2016

MISSIONE, PROGRAMMA, TITOLO	DENOMINAZIONE	RESIDUI PRESUNTI AL TERMINE DEL 2015		PREVISIONI DEFINITIVE DEL 2015	PREVISIONI ANNO		
					2016	2017	2018
	Cap. 6655.0 Cod. 12.09.1 Pdc U.1.03.02.15.999 SPESE DI MANUTENZIONE E GESTIONE IMPIANTI CIMITERIALI - PRESTAZIONE DI SERVIZI.	7.941,88	previsione di competenza <i>di cui già impegnato *</i> <i>di cui fondo pluriennale vincolato</i>	31.200,00	30.300,00 28.650,28 0,00	30.603,00 28.150,28 0,00	30.603,00 0,00 0,00
	Cap. 6695.0 Cod. 12.09.1 Pdc U.1.10.99.99.000 SPESE RIPRISTINO CIMITERI ONERI STRAORDINARI GESTIONE CORRENTE	20.958,30	previsione di competenza <i>di cui già impegnato *</i> <i>di cui fondo pluriennale vincolato</i>	0,00	0,00 0,00 0,00	0,00 0,00 0,00	0,00 0,00 0,00
	Cap. 6695.1 Cod. 12.09.1 Pdc U.1.10.99.99.000 ESTUMULAZIONI STRAORDINARIE	7.582,30	previsione di competenza <i>di cui già impegnato *</i> <i>di cui fondo pluriennale vincolato</i>	16.000,00	0,00 0,00 0,00	0,00 0,00 0,00	0,00 0,00 0,00
<b>Titolo 2</b>	<b>SPESE IN CONTO CAPITALE</b>	<b>18.369,44</b>	<b>previsione di competenza</b> <i>di cui già impegnato *</i> <i>di cui fondo pluriennale vincolato</i>	<b>67.047,84</b>	<b>20.000,00</b> <b>11.321,60</b> <b>0,00</b>	<b>0,00</b> <b>0,00</b> <b>0,00</b>	<b>150.000,00</b> <b>0,00</b> <b>0,00</b>
	Cap. 11707.0 Cod. 12.09.2 Pdc U.2.02.01.09.015 AMPLIAMENTO, RISTRUTTURAZIONE CIMITERI COMUNALI.	0,00	previsione di competenza <i>di cui già impegnato *</i> <i>di cui fondo pluriennale vincolato</i>	0,00	0,00 0,00 0,00	0,00 0,00 0,00	150.000,00 0,00 0,00
	Cap. 11710.0 Cod. 12.09.2 Pdc U.2.02.01.09.015 MANUTENZIONE STRAORDINARIA CIMITERI -	18.369,44	previsione di competenza <i>di cui già impegnato *</i> <i>di cui fondo pluriennale vincolato</i>	67.047,84	20.000,00 11.321,60 0,00	0,00 0,00 0,00	0,00 0,00 0,00
<b>Totale Programma</b>	<b>09 Servizio necroscopico e cimiteriale</b>	<b>57.361,49</b>	<b>previsione di competenza</b> <i>di cui già impegnato *</i> <i>di cui fondo pluriennale</i> <b>previsione di cassa</b>	<b>120.497,84</b>	<b>56.556,50</b> <b>41.721,88</b> <b>0,00</b> <b>106.676,11</b>	<b>36.866,07</b> <b>28.150,28</b> <b>0,00</b>	<b>186.866,07</b> <b>0,00</b> <b>0,00</b>



COMUNE DI MALALBERGO PROVINCIA DI BOLOGNA

**BILANCIO DI PREVISIONE**

PEG - PARTE SPESA per Centro di Responsabilità (Settore/Servizio) - Solo con importi - Anno 2016

MISSIONE, PROGRAMMA, TITOLO	DENOMINAZIONE	RESIDUI PRESUNTI AL TERMINE DEL 2015		PREVISIONI DEFINITIVE DEL 2015	PREVISIONI ANNO 2016	PREVISIONI ANNO 2017	PREVISIONI ANNO 2018
<b>TOTALE MISSIONE</b>	<b>12 Diritti sociali, politiche sociali e famiglia</b>	94.052,08	<b>previsione di competenza</b>	173.422,47	78.720,30	58.715,51	208.912,94
			<i>di cui già impegnato *</i>		48.171,88	28.150,28	0,00
			<i>di cui fondo pluriennale</i>	0,00	0,00	0,00	0,00
			<b>previsione di cassa</b>		133.044,93		
<b>MISSIONE</b>	<b>14 Sviluppo economico e competitività</b>						
<b>1402 Programma</b>	<b>02 Commercio - reti distributive - tutela dei consumatori</b>						
<b>MISSIONE</b>	<b>14 Sviluppo economico e competitività</b>						
<b>1402 Programma</b>	<b>02 Commercio - reti distributive - tutela dei consumatori</b>						
	Titolo 1		<b>SPESA CORRENTI</b>				
		1.342,00	previsione di competenza	1.350,00	1.363,50	1.377,14	1.377,14
			<i>di cui già impegnato *</i>		1.342,00	0,00	0,00
			<i>di cui fondo pluriennale vincolato</i>	0,00	0,00	0,00	0,00
			previsione di cassa		2.705,50		
		1.342,00	previsione di competenza	1.350,00	1.363,50	1.377,14	1.377,14
	Cap. 263.0 Cod. 14.02.1 Pdc U.1.03.02.99.000 CONTRIBUTI ANNUALI FEDERCONSUMATORI		<i>di cui già impegnato *</i>		1.342,00	0,00	0,00
			<i>di cui fondo pluriennale vincolato</i>	0,00	0,00	0,00	0,00
			previsione di cassa		2.705,50		
<b>Totale Programma</b>	<b>02 Commercio - reti distributive - tutela dei consumatori</b>	<b>1.342,00</b>	<b>previsione di competenza</b>	<b>1.350,00</b>	<b>1.363,50</b>	<b>1.377,14</b>	<b>1.377,14</b>
			<i>di cui già impegnato *</i>		1.342,00	0,00	0,00
			<i>di cui fondo pluriennale</i>	0,00	0,00	0,00	0,00
			<b>previsione di cassa</b>		2.705,50		
<b>TOTALE MISSIONE</b>	<b>14 Sviluppo economico e competitività</b>	1.342,00	<b>previsione di competenza</b>	1.350,00	1.363,50	1.377,14	1.377,14
			<i>di cui già impegnato *</i>		1.342,00	0,00	0,00
			<i>di cui fondo pluriennale</i>	0,00	0,00	0,00	0,00
			<b>previsione di cassa</b>		2.705,50		
<b>MISSIONE</b>	<b>16 Agricoltura, politiche agroalimentari e pesca</b>						
<b>1601 Programma</b>	<b>01 Sviluppo del settore agricolo e del sistema Agroalimentare</b>						
<b>MISSIONE</b>	<b>16 Agricoltura, politiche agroalimentari e pesca</b>						



COMUNE DI MALALBERGO PROVINCIA DI BOLOGNA

**BILANCIO DI PREVISIONE**

PEG - PARTE SPESA per Centro di Responsabilità (Settore/Servizio) - Solo con importi - Anno 2016

MISSIONE, PROGRAMMA, TITOLO	DENOMINAZIONE	RESIDUI PRESUNTI AL TERMINE DEL 2015	PREVISIONI DEFINITIVE DEL 2015	PREVISIONI ANNO			
				2016	2017	2018	
<b>1601 Programma</b>	<b>01 Sviluppo del settore agricolo e del sistema Agroalimentare</b>						
Titolo 1	<b>SPESE CORRENTI</b>	0,00	previsione di competenza	0,00	20.000,00	0,00	0,00
			<i>di cui già impegnato *</i>		0,00	0,00	0,00
			<i>di cui fondo pluriennale vincolato</i>	0,00	0,00	0,00	0,00
			previsione di cassa		20.000,00		
	Cap. 6923.0 Cod. 16.01.1 Pdc U.1.04.03.99.000	0,00	previsione di competenza	0,00	20.000,00	0,00	0,00
	CONTRIBUTI ALLE IMPRESE DEL TERRITORIO AGRICOLTURA		<i>di cui già impegnato *</i>		0,00	0,00	0,00
			<i>di cui fondo pluriennale vincolato</i>	0,00	0,00	0,00	0,00
			previsione di cassa		20.000,00		
<b>Totale Programma</b>	<b>01 Sviluppo del settore agricolo e del sistema Agroalimentare</b>	<b>0,00</b>	<b>previsione di competenza</b>	<b>0,00</b>	<b>20.000,00</b>	<b>0,00</b>	<b>0,00</b>
			<i>di cui già impegnato *</i>		0,00	0,00	0,00
			<i>di cui fondo pluriennale</i>	0,00	0,00	0,00	0,00
			previsione di cassa		20.000,00		
<b>TOTALE MISSIONE</b>	<b>16 Agricoltura, politiche agroalimentari e pesca</b>	<b>0,00</b>	<b>previsione di competenza</b>	<b>0,00</b>	<b>20.000,00</b>	<b>0,00</b>	<b>0,00</b>
			<i>di cui già impegnato *</i>		0,00	0,00	0,00
			<i>di cui fondo pluriennale</i>	0,00	0,00	0,00	0,00
			previsione di cassa		20.000,00		
<b>Totale Responsabile</b>	<b>0003 RESPONSABILE 3<sup>o</sup> SETTORE FERRARATO FEDERICO</b>	<b>2.139.408,56</b>	<b>previsione di competenza</b>	<b>6.428.637,67</b>	<b>5.106.591,45</b>	<b>1.931.307,11</b>	<b>4.034.460,09</b>
			<i>di cui già impegnato *</i>		2.782.847,52	28.165,28	15,00
			<i>di cui fondo pluriennale</i>	0,00	0,00	0,00	0,00
			previsione di cassa		6.524.393,23		
<b>0004 RESPONSABILE 4<sup>o</sup> SETTORE ROMAGNOLI DANIELE</b>							
<b>MISSIONE</b>	<b>1 Servizi istituzionali e generali e di gestione</b>						
<b>0101 Programma</b>	<b>01 Organi istituzionali</b>						
<b>MISSIONE</b>	<b>1 Servizi istituzionali e generali e di gestione</b>						
<b>0101 Programma</b>	<b>01 Organi istituzionali</b>						



## COMUNE DI MALALBERGO PROVINCIA DI BOLOGNA

## BILANCIO DI PREVISIONE

PEG - PARTE SPESA per Centro di Responsabilità (Settore/Servizio) - Solo con importi - Anno 2016

MISSIONE, PROGRAMMA, TITOLO	DENOMINAZIONE	RESIDUI PRESUNTI AL TERMINE DEL 2015		PREVISIONI DEFINITIVE DEL 2015	PREVISIONI ANNO		
					2016	2017	2018
Titolo 1	<b>SPESE CORRENTI</b>	0,00	previsione di competenza	1.450,00	0,00	0,00	0,00
			<i>di cui già impegnato *</i>		0,00	0,00	0,00
			<i>di cui fondo pluriennale vincolato</i>	0,00	0,00	0,00	0,00
			previsione di cassa		0,00		
	Cap. 93.0 Cod. 01.01.1 Pdc U.1.04.01.02.002 TRASFERIMENTO PROVINCIA E-GOVERNMENT	0,00	previsione di competenza	1.450,00	0,00	0,00	0,00
			<i>di cui già impegnato *</i>		0,00	0,00	0,00
			<i>di cui fondo pluriennale vincolato</i>	0,00	0,00	0,00	0,00
			previsione di cassa		0,00		
<b>Totale Programma</b>	<b>01 Organi istituzionali</b>	<b>0,00</b>	<b>previsione di competenza</b>	<b>1.450,00</b>	<b>0,00</b>	<b>0,00</b>	<b>0,00</b>
			<i>di cui già impegnato *</i>		0,00	0,00	0,00
			<i>di cui fondo pluriennale</i>	0,00	0,00	0,00	0,00
			previsione di cassa		0,00		
<b>0102 Programma</b>	<b>02 Segreteria generale</b>						
<b>0102 Programma</b>	<b>02 Segreteria generale</b>						
Titolo 1	<b>SPESE CORRENTI</b>	817,09	previsione di competenza	3.320,00	1.737,20	1.754,57	1.754,57
			<i>di cui già impegnato *</i>		0,00	0,00	0,00
			<i>di cui fondo pluriennale vincolato</i>	0,00	0,00	0,00	0,00
			previsione di cassa		2.290,80		
	Cap. 216.1 Cod. 01.02.1 Pdc U.1.03.01.02.008 ACQUISTO MATERIALE DI CONSUMO TELEFONIA	353,49	previsione di competenza	2.600,00	1.010,00	1.020,10	1.020,10
			<i>di cui già impegnato *</i>		0,00	0,00	0,00
			<i>di cui fondo pluriennale vincolato</i>	0,00	0,00	0,00	0,00
			previsione di cassa		1.100,00		
	Cap. 253.0 Cod. 01.02.1 Pdc U.1.03.02.05.999 SPESE TELEFONIA PREST.SERV.	463,60	previsione di competenza	720,00	727,20	734,47	734,47
			<i>di cui già impegnato *</i>		0,00	0,00	0,00
			<i>di cui fondo pluriennale vincolato</i>	0,00	0,00	0,00	0,00
			previsione di cassa		1.190,80		



## COMUNE DI MALALBERGO PROVINCIA DI BOLOGNA

## BILANCIO DI PREVISIONE

PEG - PARTE SPESA per Centro di Responsabilità (Settore/Servizio) - Solo con importi - Anno 2016

MISSIONE, PROGRAMMA, TITOLO	DENOMINAZIONE	RESIDUI PRESUNTI AL TERMINE DEL 2015		PREVISIONI DEFINITIVE DEL 2015	PREVISIONI ANNO	PREVISIONI ANNO	PREVISIONI ANNO
					2016	2017	2018
<b>Totale Programma</b>	<b>02 Segreteria generale</b>	<b>817,09</b>	<b>previsione di competenza</b>	<b>3.320,00</b>	<b>1.737,20</b>	<b>1.754,57</b>	<b>1.754,57</b>
			<i>di cui già impegnato *</i>		<i>0,00</i>	<i>0,00</i>	<i>0,00</i>
			<i>di cui fondo pluriennale</i>	<i>0,00</i>	<i>0,00</i>	<i>0,00</i>	<i>0,00</i>
			<b>previsione di cassa</b>		<b>2.290,80</b>		
<b>0108 Programma</b>	<b>08 Statistica e sistemi informativi</b>						
<b>0108 Programma</b>	<b>08 Statistica e sistemi informativi</b>						
Titolo 1	<b>SPESE CORRENTI</b>	11.007,07	previsione di competenza	68.062,14	7.170,00	7.140,70	7.140,70
			<i>di cui già impegnato *</i>		<i>1.354,20</i>	<i>0,00</i>	<i>0,00</i>
			<i>di cui fondo pluriennale vincolato</i>	<i>0,00</i>	<i>0,00</i>	<i>0,00</i>	<i>0,00</i>
			previsione di cassa		18.177,07		
	Cap. 217.0 Cod. 01.08.1 Pdc U.1.03.01.02.006 SPESE ACQUISTO MATERIALE INFORMATICO DI CONSUMO	0,58	previsione di competenza	1.500,00	1.515,00	1.530,15	1.530,15
			<i>di cui già impegnato *</i>		<i>0,00</i>	<i>0,00</i>	<i>0,00</i>
			<i>di cui fondo pluriennale vincolato</i>	<i>0,00</i>	<i>0,00</i>	<i>0,00</i>	<i>0,00</i>
			previsione di cassa		1.515,58		
	Cap. 246.0 Cod. 01.08.1 Pdc U.1.03.02.05.003 SPESE PER COLLEGAMENTI ACCESSI/INTERNET	1.028,83	previsione di competenza	9.912,14	5.555,00	5.610,55	5.610,55
			<i>di cui già impegnato *</i>		<i>1.354,20</i>	<i>0,00</i>	<i>0,00</i>
			<i>di cui fondo pluriennale vincolato</i>	<i>0,00</i>	<i>0,00</i>	<i>0,00</i>	<i>0,00</i>
			previsione di cassa		6.583,83		
	Cap. 255.0 Cod. 01.08.1 Pdc U.1.03.02.19.000 SPESE DI FUNZIONAMENTO DEL SISTEMA INFORMATICO COMUNALE PRESTAZIONE DI SERVIZI.	9.977,66	previsione di competenza	56.650,00	100,00	0,00	0,00
			<i>di cui già impegnato *</i>		<i>0,00</i>	<i>0,00</i>	<i>0,00</i>
			<i>di cui fondo pluriennale vincolato</i>	<i>0,00</i>	<i>0,00</i>	<i>0,00</i>	<i>0,00</i>
			previsione di cassa		10.077,66		
Titolo 2	<b>SPESE IN CONTO CAPITALE</b>	13.694,00	previsione di competenza	21.000,00	12.000,00	0,00	0,00
			<i>di cui già impegnato *</i>		<i>0,00</i>	<i>0,00</i>	<i>0,00</i>
			<i>di cui fondo pluriennale vincolato</i>	<i>0,00</i>	<i>0,00</i>	<i>0,00</i>	<i>0,00</i>
			previsione di cassa		15.694,00		





## COMUNE DI MALALBERGO PROVINCIA DI BOLOGNA

## BILANCIO DI PREVISIONE

PEG - PARTE SPESA per Centro di Responsabilità (Settore/Servizio) - Solo con importi - Anno 2016

MISSIONE, PROGRAMMA, TITOLO	DENOMINAZIONE	RESIDUI PRESUNTI AL TERMINE DEL 2015		PREVISIONI DEFINITIVE DEL 2015	PREVISIONI ANNO		
					2016	2017	2018
	Cap. 8030.0 Cod. 01.08.2 Pdc U.2.02.01.07.000 ACQUISTO DI STRUMENTI INFORMATICI	0,00	previsione di competenza <i>di cui già impegnato *</i> <i>di cui fondo pluriennale vincolato</i>	700,00	0,00 0,00 0,00	0,00 0,00 0,00	0,00 0,00 0,00
	Cap. 8030.1 Cod. 01.08.2 Pdc U.2.02.03.02.001 ACQUISTO SOFTWARE	7.694,00	previsione di competenza <i>di cui già impegnato *</i> <i>di cui fondo pluriennale vincolato</i>	12.300,00	4.000,00 0,00 0,00	0,00 0,00 0,00	0,00 0,00 0,00
	Cap. 8031.1 Cod. 01.08.2 Pdc U.2.03.01.02.005 TRASFERIMENTO UNIONE SPESE INFORMATICA	6.000,00	previsione di competenza <i>di cui già impegnato *</i> <i>di cui fondo pluriennale vincolato</i>	8.000,00	8.000,00 0,00 0,00	0,00 0,00 0,00	0,00 0,00 0,00
<b>Totale Programma</b>	<b>08 Statistica e sistemi informativi</b>	<b>24.701,07</b>	<b>previsione di competenza</b> <b><i>di cui già impegnato *</i></b> <b><i>di cui fondo pluriennale</i></b> <b>previsione di cassa</b>	<b>89.062,14</b>	<b>19.170,00</b> <b>1.354,20</b> <b>0,00</b> <b>33.871,07</b>	<b>7.140,70</b> <b>0,00</b> <b>0,00</b>	<b>7.140,70</b> <b>0,00</b> <b>0,00</b>
<b>TOTALE MISSIONE</b>	<b>1 Servizi istituzionali e generali e di gestione</b>	<b>25.518,16</b>	<b>previsione di competenza</b> <b><i>di cui già impegnato *</i></b> <b><i>di cui fondo pluriennale</i></b> <b>previsione di cassa</b>	<b>93.832,14</b>	<b>20.907,20</b> <b>1.354,20</b> <b>0,00</b> <b>36.161,87</b>	<b>8.895,27</b> <b>0,00</b> <b>0,00</b>	<b>8.895,27</b> <b>0,00</b> <b>0,00</b>
<b>MISSIONE</b>	<b>3 Ordine pubblico e sicurezza</b>						
<b>0301 Programma</b>	<b>01 Polizia locale e amministrativa</b>						
<b>MISSIONE</b>	<b>3 Ordine pubblico e sicurezza</b>						
<b>0301 Programma</b>	<b>01 Polizia locale e amministrativa</b>						
	Titolo 1 <b>SPESE CORRENTI</b>	41.325,61	previsione di competenza <i>di cui già impegnato *</i> <i>di cui fondo pluriennale vincolato</i> previsione di cassa	98.702,96	82.339,61 31.988,60 0,00 102.169,51	82.823,01 9.699,00 0,00	77.823,03 0,00 0,00



## COMUNE DI MALALBERGO PROVINCIA DI BOLOGNA

## BILANCIO DI PREVISIONE

PEG - PARTE SPESA per Centro di Responsabilità (Settore/Servizio) - Solo con importi - Anno 2016

MISSIONE, PROGRAMMA, TITOLO	DENOMINAZIONE	RESIDUI PRESUNTI AL TERMINE DEL 2015		PREVISIONI DEFINITIVE DEL 2015	PREVISIONI ANNO	PREVISIONI ANNO	PREVISIONI ANNO
					2016	2017	2018
	Cap. 3010.0 Cod. 03.01.1 Pdc U.1.03.01.02.004 SPESE PER IL VESTIARIO DEL PERSONALE DELLA POLIZIA MUNICIPALE.	4.884,78	previsione di competenza <i>di cui già impegnato *</i> <i>di cui fondo pluriennale vincolato</i>	12.156,00	8.000,00 0,00 0,00	8.000,00 0,00 0,00	8.000,00 0,00 0,00
			previsione di cassa		12.884,78		
	Cap. 3012.0 Cod. 03.01.1 Pdc U.1.03.01.02.008 ACQUISTO MATERIALI INFORTUNISTICA STRADALE	0,00	previsione di competenza <i>di cui già impegnato *</i> <i>di cui fondo pluriennale vincolato</i>	500,00	505,00 0,00 0,00	510,05 0,00 0,00	510,05 0,00 0,00
			previsione di cassa		505,00		
	Cap. 3027.0 Cod. 03.01.1 Pdc U.1.03.01.02.008 SPESE PER ACQUISTO DI ARMI - POLIZIA MUNICIPALE.	200,00	previsione di competenza <i>di cui già impegnato *</i> <i>di cui fondo pluriennale vincolato</i>	200,00	202,00 0,00 0,00	204,02 0,00 0,00	204,02 0,00 0,00
			previsione di cassa		402,00		
	Cap. 3030.0 Cod. 03.01.1 Pdc U.1.03.01.02.001 ACQUISTO MATERIALI DI CANCELLERIA SERVIZIO POLIZIA LOCALE	3.002,33	previsione di competenza <i>di cui già impegnato *</i> <i>di cui fondo pluriennale vincolato</i>	11.500,00	8.080,00 0,00 0,00	8.160,80 0,00 0,00	8.160,80 0,00 0,00
			previsione di cassa		8.000,00		
	Cap. 3052.0 Cod. 03.01.1 Pdc U.1.03.02.05.003 SPESE PER FUNZIONAMENTO DI STRUMENTI TECNICI DI AUSILIOSERVIZIO PRE ED CANONE RICETR.	1.675,80	previsione di competenza <i>di cui già impegnato *</i> <i>di cui fondo pluriennale vincolato</i>	8.800,00	5.858,00 4.498,60 0,00	5.916,58 0,00 0,00	5.916,58 0,00 0,00
			previsione di cassa		7.533,80		
	Cap. 3053.0 Cod. 03.01.1 Pdc U.1.03.02.11.006 SPESE LEGALI CONTENZIOSO POLIZIA LOCALE	3.530,00	previsione di competenza <i>di cui già impegnato *</i> <i>di cui fondo pluriennale vincolato</i>	6.040,00	5.050,00 3.530,00 0,00	5.100,50 0,00 0,00	5.100,50 0,00 0,00
			previsione di cassa		8.580,00		
	Cap. 3054.0 Cod. 03.01.1 Pdc U.1.03.02.15.999 SPESE RISCOSSIONE COATTIVA POLIZIA LOCALE	18.361,28	previsione di competenza <i>di cui già impegnato *</i> <i>di cui fondo pluriennale vincolato</i>	26.336,96	25.000,00 0,00 0,00	25.000,00 0,00 0,00	20.000,00 0,00 0,00
			previsione di cassa		30.000,00		



## COMUNE DI MALALBERGO PROVINCIA DI BOLOGNA

## BILANCIO DI PREVISIONE

PEG - PARTE SPESA per Centro di Responsabilità (Settore/Servizio) - Solo con importi - Anno 2016

MISSIONE, PROGRAMMA, TITOLO	DENOMINAZIONE	RESIDUI PRESUNTI AL TERMINE DEL 2015		PREVISIONI DEFINITIVE DEL 2015	PREVISIONI ANNO	PREVISIONI ANNO	PREVISIONI ANNO
					2016	2017	2018
	Cap. 3054.2 Cod. 03.01.1 Pdc U.1.03.02.99.000 SPESE DI NOTIFICAZIONE ATTI DI ACCERTAMENTO	2.811,31	previsione di competenza <i>di cui già impegnato *</i> <i>di cui fondo pluriennale vincolato</i>	4.700,00	1.717,00 0,00 0,00	1.734,17 0,00 0,00	1.734,17 0,00 0,00
	Cap. 3055.0 Cod. 03.01.1 Pdc U.1.03.02.05.004 SPESE ALLESTIMENTO/MANUTENZIONE POSTAZIONI CONTROLLO VELOCITA'	0,00	previsione di competenza <i>di cui già impegnato *</i> <i>di cui fondo pluriennale vincolato</i>	1.000,00	1.000,00 0,00 0,00	1.000,00 0,00 0,00	1.000,00 0,00 0,00
	Cap. 3060.0 Cod. 03.01.1 Pdc U.1.03.02.04.001 SPESE TIRO A SEGNO	1.200,00	previsione di competenza <i>di cui già impegnato *</i> <i>di cui fondo pluriennale vincolato</i>	1.200,00	1.212,00 0,00 0,00	1.224,12 0,00 0,00	1.224,12 0,00 0,00
	Cap. 3062.0 Cod. 03.01.1 Pdc U.1.03.02.09.001 MANUTENZIONE MEZZI- POLIZIA MUNICIPALE - PRESTAZ. SERVIZI.	1.415,96	previsione di competenza <i>di cui già impegnato *</i> <i>di cui fondo pluriennale vincolato</i>	3.500,00	3.535,00 2.000,00 0,00	3.570,35 0,00 0,00	3.570,35 0,00 0,00
	Cap. 3070.0 Cod. 03.01.1 Pdc U.1.03.02.07.008 NOLEGGIO ATTREZZATURE SERVIZIO POLIZIA MUNICIPALE	3.660,50	previsione di competenza <i>di cui già impegnato *</i> <i>di cui fondo pluriennale vincolato</i>	21.960,00	22.179,60 21.960,00 0,00	22.401,40 9.699,00 0,00	22.401,40 0,00 0,00
	Cap. 3075.0 Cod. 03.01.1 Pdc U.1.10.05.04.001 RIMBORSO ONERI SENTENZE	583,65	previsione di competenza <i>di cui già impegnato *</i> <i>di cui fondo pluriennale vincolato</i>	809,00	0,00 0,00 0,00	0,00 0,00 0,00	0,00 0,00 0,00
	Cap. 3081.0 Cod. 03.01.1 Pdc U.1.04.01.02.999 TRASFERIMENTI AD ALTRI ENTI SANZIONI C.D.S.	0,00	previsione di competenza <i>di cui già impegnato *</i> <i>di cui fondo pluriennale vincolato</i>	1,00	1,01 0,00 0,00	1,02 0,00 0,00	1,04 0,00 0,00
			previsione di cassa		1,01		



## COMUNE DI MALALBERGO PROVINCIA DI BOLOGNA

## BILANCIO DI PREVISIONE

PEG - PARTE SPESA per Centro di Responsabilità (Settore/Servizio) - Solo con importi - Anno 2016

MISSIONE, PROGRAMMA, TITOLO	DENOMINAZIONE	RESIDUI PRESUNTI AL TERMINE DEL 2015		PREVISIONI DEFINITIVE DEL 2015	PREVISIONI ANNO	PREVISIONI ANNO	PREVISIONI ANNO	
					2016	2017	2018	
<b>Totale Programma</b>	<b>01</b>	<b>Polizia locale e amministrativa</b>	<b>41.325,61</b>	<b>previsione di competenza</b>	98.702,96	82.339,61	82.823,01	77.823,03
				<i>di cui già impegnato *</i>		31.988,60	9.699,00	0,00
				<i>di cui fondo pluriennale</i>	0,00	0,00	0,00	0,00
				<b>previsione di cassa</b>		102.169,51		
<b>0302</b>	<b>Programma</b>	<b>02</b>	<b>Sistema integrato di sicurezza urbana</b>					
<b>0302</b>	<b>Programma</b>	<b>02</b>	<b>Sistema integrato di sicurezza urbana</b>					
	Titolo 1		<b>SPESE CORRENTI</b>	0,00	previsione di competenza	501,00	7.000,00	7.000,00
					<i>di cui già impegnato *</i>		0,00	0,00
					<i>di cui fondo pluriennale vincolato</i>	0,00	0,00	0,00
					<b>previsione di cassa</b>		7.000,00	
		Cap. 3056.0 Cod. 03.02.1 Pdc		0,00	previsione di competenza	501,00	7.000,00	7.000,00
		U.1.03.02.09.004			<i>di cui già impegnato *</i>		0,00	0,00
		VIDEOSORVEGLIANZA MANUTENZIONE			<i>di cui fondo pluriennale vincolato</i>	0,00	0,00	0,00
		ORDINARIA			<b>previsione di cassa</b>		7.000,00	
	Titolo 2		<b>SPESE IN CONTO CAPITALE</b>	7.564,00	previsione di competenza	7.800,00	0,00	0,00
					<i>di cui già impegnato *</i>		0,00	0,00
					<i>di cui fondo pluriennale vincolato</i>	0,00	0,00	0,00
					<b>previsione di cassa</b>		7.564,00	
		Cap. 8828.0 Cod. 03.02.2 Pdc		7.564,00	previsione di competenza	7.800,00	0,00	0,00
		U.2.02.01.99.999			<i>di cui già impegnato *</i>		0,00	0,00
		REALIZZAZIONE VIDEOSORVEGLIANZA			<i>di cui fondo pluriennale vincolato</i>	0,00	0,00	0,00
					<b>previsione di cassa</b>		7.564,00	
<b>Totale Programma</b>	<b>02</b>	<b>Sistema integrato di sicurezza urbana</b>	<b>7.564,00</b>	<b>previsione di competenza</b>	8.301,00	7.000,00	7.000,00	7.000,00
				<i>di cui già impegnato *</i>		0,00	0,00	0,00
				<i>di cui fondo pluriennale</i>	0,00	0,00	0,00	0,00
				<b>previsione di cassa</b>		14.564,00		



COMUNE DI MALALBERGO PROVINCIA DI BOLOGNA

**BILANCIO DI PREVISIONE**

PEG - PARTE SPESA per Centro di Responsabilità (Settore/Servizio) - Solo con importi - Anno 2016

MISSIONE, PROGRAMMA, TITOLO	DENOMINAZIONE	RESIDUI PRESUNTI AL TERMINE DEL 2015		PREVISIONI DEFINITIVE DEL 2015	PREVISIONI ANNO	PREVISIONI ANNO	PREVISIONI ANNO	
					2016	2017	2018	
<b>TOTALE MISSIONE</b>	<b>3</b>	<b>Ordine pubblico e sicurezza</b>	48.889,61	<b>previsione di competenza</b>	107.003,96	89.339,61	89.823,01	84.823,03
				<i>di cui già impegnato *</i>		31.988,60	9.699,00	0,00
				<i>di cui fondo pluriennale</i>	0,00	0,00	0,00	0,00
				<b>previsione di cassa</b>		116.733,51		
<b>MISSIONE</b>	<b>9</b>	<b>Sviluppo sostenibile e tutela del territorio e dell'ambiente</b>						
<b>0902 Programma</b>	<b>02</b>	<b>Tutela, valorizzazione e recupero ambientale</b>						
<b>MISSIONE</b>	<b>9</b>	<b>Sviluppo sostenibile e tutela del territorio e dell'ambiente</b>						
<b>0902 Programma</b>	<b>02</b>	<b>Tutela, valorizzazione e recupero ambientale</b>						
Titolo 1		<b>SPESE CORRENTI</b>	4.959,49	previsione di competenza	10.600,00	10.520,00	9.180,90	9.180,90
				<i>di cui già impegnato *</i>		0,00	0,00	0,00
				<i>di cui fondo pluriennale vincolato</i>	0,00	0,00	0,00	0,00
				previsione di cassa		12.020,00		
		Cap. 6047.0 Cod. 09.02.1 Pdc U.1.03.02.99.000	3.459,49	previsione di competenza	8.600,00	8.500,00	7.140,70	7.140,70
		INTERVENTI PER LA TUTELA DELLA POPOLAZIONE CANINA PREST.SERV.		<i>di cui già impegnato *</i>		0,00	0,00	0,00
				<i>di cui fondo pluriennale vincolato</i>	0,00	0,00	0,00	0,00
				previsione di cassa		8.500,00		
		Cap. 6048.1 Cod. 09.02.1 Pdc U.1.03.02.99.000	1.500,00	previsione di competenza	2.000,00	2.020,00	2.040,20	2.040,20
		PREST.SERV.GUARDIE ECOLOGICHE		<i>di cui già impegnato *</i>		0,00	0,00	0,00
				<i>di cui fondo pluriennale vincolato</i>	0,00	0,00	0,00	0,00
				previsione di cassa		3.520,00		
<b>Totale Programma</b>	<b>02</b>	<b>Tutela, valorizzazione e recupero ambientale</b>	<b>4.959,49</b>	<b>previsione di competenza</b>	<b>10.600,00</b>	<b>10.520,00</b>	<b>9.180,90</b>	<b>9.180,90</b>
				<i>di cui già impegnato *</i>		0,00	0,00	0,00
				<i>di cui fondo pluriennale</i>	0,00	0,00	0,00	0,00
				<b>previsione di cassa</b>		<b>12.020,00</b>		
<b>TOTALE MISSIONE</b>	<b>9</b>	<b>Sviluppo sostenibile e tutela del territorio e dell'ambiente</b>	4.959,49	<b>previsione di competenza</b>	10.600,00	10.520,00	9.180,90	9.180,90
				<i>di cui già impegnato *</i>		0,00	0,00	0,00
				<i>di cui fondo pluriennale</i>	0,00	0,00	0,00	0,00
				<b>previsione di cassa</b>		<b>12.020,00</b>		



## COMUNE DI MALALBERGO PROVINCIA DI BOLOGNA

## BILANCIO DI PREVISIONE

PEG - PARTE SPESA per Centro di Responsabilità (Settore/Servizio) - Solo con importi - Anno 2016

MISSIONE, PROGRAMMA, TITOLO	DENOMINAZIONE	RESIDUI PRESUNTI AL TERMINE DEL 2015	PREVISIONI DEFINITIVE DEL 2015	PREVISIONI ANNO		
				2016	2017	2018
<b>MISSIONE</b>	<b>11</b>	<b>Soccorso civile</b>				
<b>1101 Programma</b>	<b>01</b>	<b>Sistema di protezione civile</b>				
<b>MISSIONE</b>	<b>11</b>	<b>Soccorso civile</b>				
<b>1101 Programma</b>	<b>01</b>	<b>Sistema di protezione civile</b>				
Titolo 1	<b>SPESA CORRENTI</b>	0,00	previsione di competenza 10.200,00	10.000,00	9.300,00	9.300,00
			<i>di cui già impegnato *</i>	0,00	0,00	0,00
			<i>di cui fondo pluriennale vincolato</i>	0,00	0,00	0,00
			previsione di cassa	10.000,00		
	Cap. 5696.0 Cod. 11.01.1 Pdc U.1.04.04.01.001 CONTRIBUTO ASSOCIAZIONI DI VOLONTARIATO PROTEZIONE CIVILE	0,00	previsione di competenza 10.200,00	10.000,00	9.300,00	9.300,00
			<i>di cui già impegnato *</i>	0,00	0,00	0,00
			<i>di cui fondo pluriennale vincolato</i>	0,00	0,00	0,00
			previsione di cassa	10.000,00		
Titolo 2	<b>SPESA IN CONTO CAPITALE</b>	0,00	previsione di competenza 0,00	15.000,00	0,00	0,00
			<i>di cui già impegnato *</i>	0,00	0,00	0,00
			<i>di cui fondo pluriennale vincolato</i>	0,00	0,00	0,00
			previsione di cassa	15.000,00		
	Cap. 9399.0 Cod. 11.01.2 Pdc U.2.02.01.05.999 SPESA INVESTIMENTO PER IL SERVIZIO DI PROTEZIONE CIVILE	0,00	previsione di competenza 0,00	15.000,00	0,00	0,00
			<i>di cui già impegnato *</i>	0,00	0,00	0,00
			<i>di cui fondo pluriennale vincolato</i>	0,00	0,00	0,00
			previsione di cassa	15.000,00		
<b>Totale Programma</b>	<b>01</b>	<b>Sistema di protezione civile</b>	<b>0,00</b>	<b>previsione di competenza 10.200,00</b>	<b>25.000,00</b>	<b>9.300,00</b>
				<i>di cui già impegnato *</i>	0,00	0,00
				<i>di cui fondo pluriennale</i>	0,00	0,00
				previsione di cassa	25.000,00	
<b>TOTALE MISSIONE</b>	<b>11</b>	<b>Soccorso civile</b>	<b>0,00</b>	<b>previsione di competenza 10.200,00</b>	<b>25.000,00</b>	<b>9.300,00</b>
				<i>di cui già impegnato *</i>	0,00	0,00
				<i>di cui fondo pluriennale</i>	0,00	0,00
				previsione di cassa	25.000,00	



COMUNE DI MALALBERGO PROVINCIA DI BOLOGNA

**BILANCIO DI PREVISIONE**

PEG - PARTE SPESA per Centro di Responsabilità (Settore/Servizio) - Solo con importi - Anno 2016

MISSIONE, PROGRAMMA, TITOLO	DENOMINAZIONE	RESIDUI PRESUNTI AL TERMINE DEL 2015		PREVISIONI DEFINITIVE DEL 2015	PREVISIONI ANNO		
					2016	2017	2018
<b>Totale Responsabile</b>	<b>0004 RESPONSABILE 4<sup>o</sup>SETTORE ROMAGNOLI DANIELE</b>	<b>79.367,26</b>	<b>previsione di competenza</b>	<b>221.636,10</b>	<b>145.766,81</b>	<b>117.199,18</b>	<b>112.199,20</b>
			<i>di cui già impegnato *</i>		<b>33.342,80</b>	<b>9.699,00</b>	<b>0,00</b>
			<i>di cui fondo pluriennale</i>	<b>0,00</b>	<b>0,00</b>	<b>0,00</b>	<b>0,00</b>
			<b>previsione di cassa</b>		<b>189.915,38</b>		
<b>0005 RESPONSABILE 5<sup>o</sup> SETTORE CORAZZA PATRIZIA</b>							
<b>MISSIONE</b>	<b>1 Servizi istituzionali e generali e di gestione</b>						
<b>0101 Programma</b>	<b>01 Organi istituzionali</b>						
<b>MISSIONE</b>	<b>1 Servizi istituzionali e generali e di gestione</b>						
<b>0101 Programma</b>	<b>01 Organi istituzionali</b>						
Titolo 1	<b>SPESE CORRENTI</b>	6.822,68	previsione di competenza	20.929,00	21.713,00	21.883,70	21.083,70
			<i>di cui già impegnato *</i>		0,00	0,00	0,00
			<i>di cui fondo pluriennale vincolato</i>	0,00	0,00	0,00	0,00
			previsione di cassa		24.852,16		
	Cap. 10.0 Cod. 01.01.1 Pdc U.1.03.02.12.000 SPESE CO.CO.CO. ATTIVITA' COMUNALE	1.832,00	previsione di competenza	7.200,00	8.062,00	0,00	0,00
			<i>di cui già impegnato *</i>		0,00	0,00	0,00
			<i>di cui fondo pluriennale vincolato</i>	0,00	0,00	0,00	0,00
			previsione di cassa		9.834,00		
	Cap. 30.1 Cod. 01.01.1 Pdc U.1.03.01.02.009 ACQUISTO DI BENI PER GLI ORGANI ISTITUZIONALI : SPESE DI RAPPRESENTANZA.	563,16	previsione di competenza	1.500,00	2.300,00	2.300,00	1.500,00
			<i>di cui già impegnato *</i>		0,00	0,00	0,00
			<i>di cui fondo pluriennale vincolato</i>	0,00	0,00	0,00	0,00
			previsione di cassa		2.863,16		
	Cap. 30.3 Cod. 01.01.1 Pdc U.1.03.01.02.009 SPESE DI RAPPRESENTANZA ACQUISTI (U.R.P.)	352,00	previsione di competenza	880,00	0,00	0,00	0,00
			<i>di cui già impegnato *</i>		0,00	0,00	0,00
			<i>di cui fondo pluriennale vincolato</i>	0,00	0,00	0,00	0,00
			previsione di cassa		352,00		



COMUNE DI MALALBERGO PROVINCIA DI BOLOGNA

**BILANCIO DI PREVISIONE**

PEG - PARTE SPESA per Centro di Responsabilità (Settore/Servizio) - Solo con importi - Anno 2016

MISSIONE, PROGRAMMA, TITOLO	DENOMINAZIONE	RESIDUI PRESUNTI AL TERMINE DEL 2015		PREVISIONI DEFINITIVE DEL 2015	PREVISIONI ANNO		
					2016	2017	2018
	Cap. 40.0 Cod. 01.01.1 Pdc U.1.03.02.02.999 PREST.SERV.PER PUBBLICAZIONE ATTIVITA' COMUNALE	3.036,80	previsione di competenza <i>di cui già impegnato *</i> <i>di cui fondo pluriennale vincolato</i>	8.800,00	8.800,00 0,00 0,00	8.968,68 0,00 0,00	8.968,68 0,00 0,00
	Cap. 40.4 Cod. 01.01.1 Pdc U.1.03.02.12.003 CO.CO.CO NOTIZIARIO	0,00	previsione di competenza <i>di cui già impegnato *</i> <i>di cui fondo pluriennale vincolato</i>	0,00	0,00 0,00 0,00	8.062,00 0,00 0,00	8.062,00 0,00 0,00
	Cap. 42.0 Cod. 01.01.1 Pdc U.1.03.02.99.000 SPESE DI FUNZIONAMENTO DEGLI ORGANI ISTITUZIONALI PREST.SERV.	738,72	previsione di competenza <i>di cui già impegnato *</i> <i>di cui fondo pluriennale vincolato</i>	2.048,00	2.048,00 0,00 0,00	2.048,00 0,00 0,00	2.048,00 0,00 0,00
	Cap. 60.1 Cod. 01.01.1 Pdc U.1.03.02.02.003 SPESE DI RAPPRESENTANZA PREST.SERV.	0,00	previsione di competenza <i>di cui già impegnato *</i> <i>di cui fondo pluriennale vincolato</i>	200,00	202,00 0,00 0,00	204,02 0,00 0,00	204,02 0,00 0,00
	Cap. 93.1 Cod. 01.01.1 Pdc U.1.04.01.02.002 TRASFERIMENTO PROVINCIA CONFERNZA METROPOLITANA	300,00	previsione di competenza <i>di cui già impegnato *</i> <i>di cui fondo pluriennale vincolato</i>	301,00	301,00 0,00 0,00	301,00 0,00 0,00	301,00 0,00 0,00
			previsione di cassa		601,00		
<b>Totale Programma</b>	<b>01 Organi istituzionali</b>	<b>6.822,68</b>	<b>previsione di competenza</b> <b><i>di cui già impegnato *</i></b> <b><i>di cui fondo pluriennale</i></b>	<b>20.929,00</b>	<b>21.713,00</b> <b>0,00</b> <b>0,00</b>	<b>21.883,70</b> <b>0,00</b> <b>0,00</b>	<b>21.083,70</b> <b>0,00</b> <b>0,00</b>
			<b>previsione di cassa</b>		<b>24.852,16</b>		
<b>0102 Programma</b>	<b>02 Segreteria generale</b>						
<b>0102 Programma</b>	<b>02 Segreteria generale</b>						





## COMUNE DI MALALBERGO PROVINCIA DI BOLOGNA

## BILANCIO DI PREVISIONE

PEG - PARTE SPESA per Centro di Responsabilità (Settore/Servizio) - Solo con importi - Anno 2016

MISSIONE, PROGRAMMA, TITOLO	DENOMINAZIONE	RESIDUI PRESUNTI AL TERMINE DEL 2015		PREVISIONI DEFINITIVE DEL 2015	PREVISIONI ANNO		
					2016	2017	2018
Titolo 1	<b>SPESE CORRENTI</b>	13.626,64	previsione di competenza	77.395,00	72.434,00	66.468,34	66.541,00
			<i>di cui già impegnato *</i>		121,90	0,00	0,00
			<i>di cui fondo pluriennale vincolato</i>	0,00	0,00	0,00	0,00
			previsione di cassa		86.060,64		
	Cap. 247.0 Cod. 01.02.1 Pdc U.1.03.02.16.002 SPESE POSTALI	10.571,64	previsione di competenza	71.000,00	66.000,00	60.000,00	60.000,00
			<i>di cui già impegnato *</i>		121,90	0,00	0,00
			<i>di cui fondo pluriennale vincolato</i>	0,00	0,00	0,00	0,00
			previsione di cassa		76.571,64		
	Cap. 284.0 Cod. 01.02.1 Pdc U.1.04.01.02.003 CONTRIBUTI AD ENTI DEL SETTORE PUBBLICO - COMUNI. SPESE PER SEZIONE CIRCOSCRIZIONALE	2.800,00	previsione di competenza	2.800,00	2.828,00	2.856,28	2.916,00
			<i>di cui già impegnato *</i>		0,00	0,00	0,00
			<i>di cui fondo pluriennale vincolato</i>	0,00	0,00	0,00	0,00
			previsione di cassa		5.628,00		
	Cap. 287.0 Cod. 01.02.1 Pdc U.1.04.01.02.999 TRASFERIMENTO A.V.C.P. CONTRIBUTO CIG	255,00	previsione di competenza	600,00	606,00	612,06	625,00
			<i>di cui già impegnato *</i>		0,00	0,00	0,00
			<i>di cui fondo pluriennale vincolato</i>	0,00	0,00	0,00	0,00
			previsione di cassa		861,00		
	Cap. 288.1 Cod. 01.02.1 Pdc U.1.04.03.99.999 CONTRIBUTI ASSOCIATIVI ANNUALI AD ALTRI SOGGETTI.	0,00	previsione di competenza	2.995,00	3.000,00	3.000,00	3.000,00
			<i>di cui già impegnato *</i>		0,00	0,00	0,00
			<i>di cui fondo pluriennale vincolato</i>	0,00	0,00	0,00	0,00
			previsione di cassa		3.000,00		
<b>Totale Programma</b>	<b>02 Segreteria generale</b>	<b>13.626,64</b>	<b>previsione di competenza</b>	<b>77.395,00</b>	<b>72.434,00</b>	<b>66.468,34</b>	<b>66.541,00</b>
			<i>di cui già impegnato *</i>		121,90	0,00	0,00
			<i>di cui fondo pluriennale</i>	0,00	0,00	0,00	0,00
			previsione di cassa		86.060,64		
0107 Programma	07 Elezioni e consultazioni popolari - Anagrafe e stato civile						
0107 Programma	07 Elezioni e consultazioni popolari - Anagrafe e stato civile						



## COMUNE DI MALALBERGO PROVINCIA DI BOLOGNA

## BILANCIO DI PREVISIONE

PEG - PARTE SPESA per Centro di Responsabilità (Settore/Servizio) - Solo con importi - Anno 2016

MISSIONE, PROGRAMMA, TITOLO	DENOMINAZIONE	RESIDUI PRESUNTI AL TERMINE DEL 2015		PREVISIONI DEFINITIVE DEL 2015	PREVISIONI ANNO		
					2016	2017	2018
Titolo 1	<b>SPESE CORRENTI</b>	5.696,45	previsione di competenza	6.916,00	6.766,00	6.833,59	6.833,59
			<i>di cui già impegnato *</i>		0,00	0,00	0,00
			<i>di cui fondo pluriennale vincolato</i>	0,00	0,00	0,00	0,00
			previsione di cassa		7.677,89		
	Cap. 273.0 Cod. 01.07.1 Pdc U.1.03.02.99.005 SPESA PER LA COMMISSIONE ELETTORALE E CIRCONDARIALE	4.845,56	previsione di competenza	3.900,00	3.939,00	3.978,39	3.978,39
			<i>di cui già impegnato *</i>		0,00	0,00	0,00
			<i>di cui fondo pluriennale vincolato</i>	0,00	0,00	0,00	0,00
			previsione di cassa		4.000,00		
	Cap. 918.0 Cod. 01.07.1 Pdc U.1.03.01.02.000 SPESA PER STAMPATI, CANCELLERIA, ELIOCOPISTERIA ECC. - ANAGRAFE, STATO CIVILE ED ELETTOR.	850,33	previsione di competenza	2.220,00	2.020,00	2.040,20	2.040,20
			<i>di cui già impegnato *</i>		0,00	0,00	0,00
			<i>di cui fondo pluriennale vincolato</i>	0,00	0,00	0,00	0,00
			previsione di cassa		2.870,33		
	Cap. 962.0 Cod. 01.07.1 Pdc U.1.03.02.05.999 PRESTAZIONI DI SERVIZI ASSISTENZA SCHEDARIO	0,56	previsione di competenza	796,00	807,00	815,00	815,00
			<i>di cui già impegnato *</i>		0,00	0,00	0,00
			<i>di cui fondo pluriennale vincolato</i>	0,00	0,00	0,00	0,00
			previsione di cassa		807,56		
<b>Totale Programma</b>	<b>07 Elezioni e consultazioni popolari - Anagrafe e stato civile</b>	<b>5.696,45</b>	<b>previsione di competenza</b>	<b>6.916,00</b>	<b>6.766,00</b>	<b>6.833,59</b>	<b>6.833,59</b>
			<b><i>di cui già impegnato *</i></b>		<b>0,00</b>	<b>0,00</b>	<b>0,00</b>
			<b><i>di cui fondo pluriennale</i></b>	<b>0,00</b>	<b>0,00</b>	<b>0,00</b>	<b>0,00</b>
			<b>previsione di cassa</b>		<b>7.677,89</b>		
0108 Programma	08 Statistica e sistemi informativi						
0108 Programma	08 Statistica e sistemi informativi						
Titolo 1	<b>SPESE CORRENTI</b>	0,00	previsione di competenza	1.930,00	1.949,30	1.968,79	1.970,00
			<i>di cui già impegnato *</i>		0,00	0,00	0,00
			<i>di cui fondo pluriennale vincolato</i>	0,00	0,00	0,00	0,00
			previsione di cassa		1.949,30		



COMUNE DI MALALBERGO PROVINCIA DI BOLOGNA

**BILANCIO DI PREVISIONE**

PEG - PARTE SPESA per Centro di Responsabilità (Settore/Servizio) - Solo con importi - Anno 2016

MISSIONE, PROGRAMMA, TITOLO	DENOMINAZIONE	RESIDUI PRESUNTI AL TERMINE DEL 2015		PREVISIONI DEFINITIVE DEL 2015	PREVISIONI ANNO 2016	PREVISIONI ANNO 2017	PREVISIONI ANNO 2018
	Cap. 1025.1 Cod. 01.08.1 Pdc U.1.10.99.99.000 COMPENSI RILEVAZIONI ISTAT	0,00	previsione di competenza <i>di cui già impegnato *</i> <i>di cui fondo pluriennale vincolato</i>	1.930,00	1.949,30 0,00 0,00	1.968,79 0,00 0,00	1.970,00 0,00 0,00
<b>Totale Programma</b>	<b>08 Statistica e sistemi informativi</b>	<b>0,00</b>	<b>previsione di competenza <i>di cui già impegnato *</i> <i>di cui fondo pluriennale</i> previsione di cassa</b>	<b>1.930,00</b>	<b>1.949,30</b> <b>0,00</b> <b>0,00</b> <b>1.949,30</b>	<b>1.968,79</b> <b>0,00</b> <b>0,00</b> <b>1.968,79</b>	<b>1.970,00</b> <b>0,00</b> <b>0,00</b> <b>1.970,00</b>
<b>TOTALE MISSIONE</b>	<b>1 Servizi istituzionali e generali e di gestione</b>	<b>26.145,77</b>	<b>previsione di competenza <i>di cui già impegnato *</i> <i>di cui fondo pluriennale</i> previsione di cassa</b>	<b>107.170,00</b>	<b>102.862,30</b> <b>121,90</b> <b>0,00</b> <b>120.539,99</b>	<b>97.154,42</b> <b>0,00</b> <b>0,00</b> <b>97.154,42</b>	<b>96.428,29</b> <b>0,00</b> <b>0,00</b> <b>96.428,29</b>
<b>MISSIONE</b>	<b>9 Sviluppo sostenibile e tutela del territorio e dell'ambiente</b>						
<b>0902 Programma</b>	<b>02 Tutela, valorizzazione e recupero ambientale</b>						
<b>MISSIONE</b>	<b>9 Sviluppo sostenibile e tutela del territorio e dell'ambiente</b>						
<b>0902 Programma</b>	<b>02 Tutela, valorizzazione e recupero ambientale</b>						
Titolo 1	<b>SPESE CORRENTI</b>	430,01	previsione di competenza <i>di cui già impegnato *</i> <i>di cui fondo pluriennale vincolato</i>	910,00	919,10 0,00 0,00	928,29 0,00 0,00	928,29 0,00 0,00
	Cap. 6026.0 Cod. 09.02.1 Pdc U.1.03.01.02.999 ACQUISTO MATERIALI ANAGRAFE CANINA	0,00	previsione di competenza <i>di cui già impegnato *</i> <i>di cui fondo pluriennale vincolato</i>	210,00	212,10 0,00 0,00	214,22 0,00 0,00	214,22 0,00 0,00
	Cap. 6046.0 Cod. 09.02.1 Pdc U.1.03.02.11.999 CONVEZIONE ORDINE VETERINARI PREEST.SERV.	430,01	previsione di competenza <i>di cui già impegnato *</i> <i>di cui fondo pluriennale vincolato</i>	700,00	707,00 0,00 0,00	714,07 0,00 0,00	714,07 0,00 0,00
			previsione di cassa		1.212,10		
			previsione di cassa		212,10		
			previsione di cassa		1.000,00		



COMUNE DI MALALBERGO PROVINCIA DI BOLOGNA

**BILANCIO DI PREVISIONE**

PEG - PARTE SPESA per Centro di Responsabilità (Settore/Servizio) - Solo con importi - Anno 2016

MISSIONE, PROGRAMMA, TITOLO	DENOMINAZIONE	RESIDUI PRESUNTI AL TERMINE DEL 2015		PREVISIONI DEFINITIVE DEL 2015	PREVISIONI ANNO	PREVISIONI ANNO	PREVISIONI ANNO
					2016	2017	2018
<b>Totale Programma</b>	<b>02 Tutela, valorizzazione e recupero ambientale</b>	<b>430,01</b>	<b>previsione di competenza</b>	<b>910,00</b>	<b>919,10</b>	<b>928,29</b>	<b>928,29</b>
			<i>di cui già impegnato *</i>		<i>0,00</i>	<i>0,00</i>	<i>0,00</i>
			<i>di cui fondo pluriennale</i>	<i>0,00</i>	<i>0,00</i>	<i>0,00</i>	<i>0,00</i>
			<b>previsione di cassa</b>		<b>1.212,10</b>		
<b>TOTALE MISSIONE</b>	<b>9 Sviluppo sostenibile e tutela del territorio e dell'ambiente</b>	<b>430,01</b>	<b>previsione di competenza</b>	<b>910,00</b>	<b>919,10</b>	<b>928,29</b>	<b>928,29</b>
			<i>di cui già impegnato *</i>		<i>0,00</i>	<i>0,00</i>	<i>0,00</i>
			<i>di cui fondo pluriennale</i>	<i>0,00</i>	<i>0,00</i>	<i>0,00</i>	<i>0,00</i>
			<b>previsione di cassa</b>		<b>1.212,10</b>		
<b>Totale Responsabile</b>	<b>0005 RESPONSABILE 5<sup>o</sup> SETTORE CORAZZA PATRIZIA</b>	<b>26.575,78</b>	<b>previsione di competenza</b>	<b>108.080,00</b>	<b>103.781,40</b>	<b>98.082,71</b>	<b>97.356,58</b>
			<i>di cui già impegnato *</i>		<b>121,90</b>	<b>0,00</b>	<b>0,00</b>
			<i>di cui fondo pluriennale</i>	<b>0,00</b>	<b>0,00</b>	<b>0,00</b>	<b>0,00</b>
			<b>previsione di cassa</b>		<b>121.752,09</b>		
<b>0006 ALBERTO DI BELLA (UNIONE TERRE DI PIANURA)</b>							
<b>MISSIONE</b>	<b>1 Servizi istituzionali e generali e di gestione</b>						
<b>0102 Programma</b>	<b>02 Segreteria generale</b>						
<b>MISSIONE</b>	<b>1 Servizi istituzionali e generali e di gestione</b>						
<b>0102 Programma</b>	<b>02 Segreteria generale</b>						
Titolo 1	<b>SPESA CORRENTI</b>	16.162,49	previsione di competenza	94.311,37	68.130,43	66.562,96	67.250,08
			<i>di cui già impegnato *</i>		<i>0,00</i>	<i>0,00</i>	<i>0,00</i>
			<i>di cui fondo pluriennale vincolato</i>	<i>0,00</i>	<i>0,00</i>	<i>0,00</i>	<i>0,00</i>
			<b>previsione di cassa</b>		<b>73.292,92</b>		
	Cap. 200.1 Cod. 01.02.1 Pdc U.1.01.01.01.002 SPESA PER IL PERSONALE DELLA SEGRETARIA GENERALE : RETRIBUZIONI FISSE.	70,84	previsione di competenza	45.044,37	21.465,43	21.572,76	21.680,08
			<i>di cui già impegnato *</i>		<i>0,00</i>	<i>0,00</i>	<i>0,00</i>
			<i>di cui fondo pluriennale vincolato</i>	<i>0,00</i>	<i>0,00</i>	<i>0,00</i>	<i>0,00</i>
			<b>previsione di cassa</b>		<b>21.536,27</b>		



## COMUNE DI MALALBERGO PROVINCIA DI BOLOGNA

## BILANCIO DI PREVISIONE

PEG - PARTE SPESA per Centro di Responsabilità (Settore/Servizio) - Solo con importi - Anno 2016

MISSIONE, PROGRAMMA, TITOLO	DENOMINAZIONE	RESIDUI PRESUNTI AL TERMINE DEL 2015		PREVISIONI DEFINITIVE DEL 2015	PREVISIONI ANNO		
					2016	2017	2018
	Cap. 200.2 Cod. 01.02.1 Pdc U.1.01.01.01.002 SPESE PER IL SEGRETERIO GENERALE : RETRIBUZIONI	10.242,24	previsione di competenza <i>di cui già impegnato *</i> <i>di cui fondo pluriennale vincolato</i>	26.500,00	765,00 0,00 0,00	0,00 0,00 0,00	0,00 0,00 0,00
	Cap. 200.3 Cod. 01.02.1 Pdc U.1.01.01.01.004 SPESE PER IL PERSONALE DELLA SEGRETERIA GENERALE : SCAVALCO/REGGENZA SEGRETARIO COMUNALE	0,00	previsione di competenza <i>di cui già impegnato *</i> <i>di cui fondo pluriennale vincolato</i>	0,00	1.200,00 0,00 0,00	0,00 0,00 0,00	0,00 0,00 0,00
	Cap. 200.6 Cod. 01.02.1 Pdc U.1.01.02.01.001 SPESE PER IL PERSONALE DELLA SEGRETERIA GENERALE : ONERI CONTRIBUTIVI	3.849,41	previsione di competenza <i>di cui già impegnato *</i> <i>di cui fondo pluriennale vincolato</i>	20.767,00	6.900,00 0,00 0,00	6.940,00 0,00 0,00	6.970,00 0,00 0,00
	Cap. 200.8 Cod. 01.02.1 Pdc U.1.01.02.02.004 SPESE PER IL PERSONALE DELLA SEGRETERIA GENERALE : ONERI PER IL PERSONALE IN QUIESCENZA.	0,00	previsione di competenza <i>di cui già impegnato *</i> <i>di cui fondo pluriennale vincolato</i>	0,00	1.500,00 0,00 0,00	1.510,00 0,00 0,00	1.520,00 0,00 0,00
	Cap. 200.11 Cod. 01.02.1 Pdc U.1.01.01.01.004 INDENNITA' AL SEGRETARIO GENERALE	2.000,00	previsione di competenza <i>di cui già impegnato *</i> <i>di cui fondo pluriennale vincolato</i>	2.000,00	2.020,00 0,00 0,00	2.040,20 0,00 0,00	2.080,00 0,00 0,00
	Cap. 286.2 Cod. 01.02.1 Pdc U.1.09.01.01.001 TRASFERIMENTO AD ALTRI ENTI PERSONALE IN CONVENZIONE/COMANDO	0,00	previsione di competenza <i>di cui già impegnato *</i> <i>di cui fondo pluriennale vincolato</i>	0,00	34.000,00 0,00 0,00	34.500,00 0,00 0,00	35.000,00 0,00 0,00
	Cap. 298.1 Cod. 01.02.1 Pdc U.1.02.01.01.001 I.R.A.P. INDENNITA' SCAVALCO SEGRETARIO COMUNALE	0,00	previsione di competenza <i>di cui già impegnato *</i> <i>di cui fondo pluriennale vincolato</i>	0,00	280,00 0,00 0,00	0,00 0,00 0,00	0,00 0,00 0,00
			previsione di cassa		11.007,24		
			previsione di cassa		1.200,00		
			previsione di cassa		10.749,41		
			previsione di cassa		2.020,00		
			previsione di cassa		25.000,00		
			previsione di cassa		280,00		



## COMUNE DI MALALBERGO PROVINCIA DI BOLOGNA

## BILANCIO DI PREVISIONE

PEG - PARTE SPESA per Centro di Responsabilità (Settore/Servizio) - Solo con importi - Anno 2016

MISSIONE, PROGRAMMA, TITOLO	DENOMINAZIONE	RESIDUI PRESUNTI AL TERMINE DEL 2015		PREVISIONI DEFINITIVE DEL 2015	PREVISIONI ANNO	PREVISIONI ANNO	PREVISIONI ANNO
					2016	2017	2018
<b>Totale Programma</b>	<b>02 Segreteria generale</b>	<b>16.162,49</b>	<b>previsione di competenza</b>	<b>94.311,37</b>	<b>68.130,43</b>	<b>66.562,96</b>	<b>67.250,08</b>
			<i>di cui già impegnato *</i>		<i>0,00</i>	<i>0,00</i>	<i>0,00</i>
			<i>di cui fondo pluriennale</i>	<i>0,00</i>	<i>0,00</i>	<i>0,00</i>	<i>0,00</i>
			<b>previsione di cassa</b>		<b>73.292,92</b>		
<b>0103 Programma</b>	<b>03 Gestione economica, finanziaria, programmazione e provveditorato</b>						
<b>0103 Programma</b>	<b>03 Gestione economica, finanziaria, programmazione e provveditorato</b>						
Titolo 1	<b>SPESE CORRENTI</b>	1.328,47	previsione di competenza	109.142,84	157.420,98	140.630,64	141.330,29
			<i>di cui già impegnato *</i>		<i>1.017,39</i>	<i>0,00</i>	<i>0,00</i>
			<i>di cui fondo pluriennale vincolato</i>	<i>0,00</i>	<i>0,00</i>	<i>0,00</i>	<i>0,00</i>
			previsione di cassa		157.749,45		
	Cap. 500.1 Cod. 01.03.1 Pdc U.1.01.01.01.002 SPESE PER IL PERSONALE DELLA GESTIONE ECONOMICA E FINANZIARIA : RETRIBUZIONI FISSE.	139,49	previsione di competenza	76.812,21	100.042,28	100.542,49	101.042,70
			<i>di cui già impegnato *</i>		<i>0,00</i>	<i>0,00</i>	<i>0,00</i>
			<i>di cui fondo pluriennale vincolato</i>	<i>0,00</i>	<i>0,00</i>	<i>0,00</i>	<i>0,00</i>
			previsione di cassa		100.181,77		
	Cap. 500.6 Cod. 01.03.1 Pdc U.1.01.02.01.001 SPESE PER IL PERSONALE DELLA GESTIONE ECONOMICA FINANZIARIA :ONERI CONTRIBUTIVI	958,00	previsione di competenza	24.663,09	30.509,64	30.662,19	30.814,74
			<i>di cui già impegnato *</i>		<i>786,41</i>	<i>0,00</i>	<i>0,00</i>
			<i>di cui fondo pluriennale vincolato</i>	<i>0,00</i>	<i>0,00</i>	<i>0,00</i>	<i>0,00</i>
			previsione di cassa		31.467,64		
	Cap. 541.0 Cod. 01.03.1 Pdc U.1.03.02.12.001 LAVORO INTERINALE RAGIONERIA	0,00	previsione di competenza	0,00	16.500,00	0,00	0,00
			<i>di cui già impegnato *</i>		<i>0,00</i>	<i>0,00</i>	<i>0,00</i>
			<i>di cui fondo pluriennale vincolato</i>	<i>0,00</i>	<i>0,00</i>	<i>0,00</i>	<i>0,00</i>
			previsione di cassa		15.500,00		
	Cap. 598.0 Cod. 01.03.1 Pdc U.1.02.01.01.001 I.R.A.P. RETRIBUZIONI PERSONALE GESTIONE BILANCIO	230,98	previsione di competenza	7.667,54	9.379,06	9.425,96	9.472,85
			<i>di cui già impegnato *</i>		<i>230,98</i>	<i>0,00</i>	<i>0,00</i>
			<i>di cui fondo pluriennale vincolato</i>	<i>0,00</i>	<i>0,00</i>	<i>0,00</i>	<i>0,00</i>
			previsione di cassa		9.610,04		



COMUNE DI MALALBERGO PROVINCIA DI BOLOGNA

**BILANCIO DI PREVISIONE**

PEG - PARTE SPESA per Centro di Responsabilità (Settore/Servizio) - Solo con importi - Anno 2016

MISSIONE, PROGRAMMA, TITOLO	DENOMINAZIONE	RESIDUI PRESUNTI AL TERMINE DEL 2015		PREVISIONI DEFINITIVE DEL 2015	PREVISIONI ANNO		
					2016	2017	2018
	Cap. 598.1 Cod. 01.03.1 Pdc U.1.02.01.01.001 IRAP LAVORO INTERINALE RAGIONERIA	0,00	previsione di competenza <i>di cui già impegnato *</i> <i>di cui fondo pluriennale vincolato</i>	0,00	990,00 0,00 0,00	0,00 0,00 0,00	0,00 0,00 0,00
<b>Totale Programma</b>	<b>03 Gestione economica, finanziaria, programmazione e provveditorato</b>	<b>1.328,47</b>	<b>previsione di competenza <i>di cui già impegnato *</i> <i>di cui fondo pluriennale</i> previsione di cassa</b>	<b>109.142,84</b>	<b>157.420,98 1.017,39 0,00 157.749,45</b>	<b>140.630,64 0,00 0,00</b>	<b>141.330,29 0,00 0,00</b>
<b>0104 Programma</b>	<b>04 Gestione delle entrate tributarie e servizi fiscali</b>						
<b>0104 Programma</b>	<b>04 Gestione delle entrate tributarie e servizi fiscali</b>						
Titolo 1	<b>SPESE CORRENTI</b>	463,21	previsione di competenza <i>di cui già impegnato *</i> <i>di cui fondo pluriennale vincolato</i>	66.406,85	65.836,26 0,00 0,00	66.165,44 0,00 0,00	66.494,62 0,00 0,00
	Cap. 600.1 Cod. 01.04.1 Pdc U.1.01.01.01.002 SPESE PER IL PERSONALE DI GESTIONE ENTRATE TRIBUTARIE E SERV.FISCALI: RETRIBUZIONI FISSE.	96,52	previsione di competenza <i>di cui già impegnato *</i> <i>di cui fondo pluriennale vincolato</i>	48.005,15	48.242,10 0,00 0,00	48.483,31 0,00 0,00	48.724,52 0,00 0,00
	Cap. 600.6 Cod. 01.04.1 Pdc U.1.01.02.01.001 SPESE PERSONALE DI GESTIONE ENTRATE TRIBUTARIE E SERV. FISCALI : ONERI CONTRIBUTIVI.	75,27	previsione di competenza <i>di cui già impegnato *</i> <i>di cui fondo pluriennale vincolato</i>	13.442,77	13.514,95 0,00 0,00	13.582,52 0,00 0,00	13.650,10 0,00 0,00
	Cap. 600.7 Cod. 01.04.1 Pdc U.1.01.02.01.001 ONERI CONTRIBUTIVI PERSONALE PROGETTO ICI	290,95	previsione di competenza <i>di cui già impegnato *</i> <i>di cui fondo pluriennale vincolato</i>	900,00	0,00 0,00 0,00	0,00 0,00 0,00	0,00 0,00 0,00
			previsione di cassa		990,00		



COMUNE DI MALALBERGO PROVINCIA DI BOLOGNA

**BILANCIO DI PREVISIONE**

PEG - PARTE SPESA per Centro di Responsabilità (Settore/Servizio) - Solo con importi - Anno 2016

MISSIONE, PROGRAMMA, TITOLO	DENOMINAZIONE	RESIDUI PRESUNTI AL TERMINE DEL 2015		PREVISIONI DEFINITIVE DEL 2015	PREVISIONI ANNO 2016	PREVISIONI ANNO 2017	PREVISIONI ANNO 2018
	Cap. 689.0 Cod. 01.04.1 Pdc U.1.02.01.01.001 I.R.A.P. RETRIBUZIONI PERSONALE GESTIONE TRIBUTI	0,47	previsione di competenza <i>di cui già impegnato *</i> <i>di cui fondo pluriennale vincolato</i>	4.058,93	4.079,21 0,00 0,00	4.099,61 0,00 0,00	4.120,00 0,00 0,00
<b>Totale Programma</b>	<b>04 Gestione delle entrate tributarie e servizi fiscali</b>	<b>463,21</b>	<b>previsione di competenza <i>di cui già impegnato *</i> <i>di cui fondo pluriennale</i> previsione di cassa</b>	<b>66.406,85</b>	<b>65.836,26</b> 0,00 0,00 4.079,68	<b>66.165,44</b> 0,00 0,00 0,00	<b>66.494,62</b> 0,00 0,00 0,00
<b>0106 Programma</b>	<b>06 Ufficio tecnico</b>						
<b>0106 Programma</b>	<b>06 Ufficio tecnico</b>						
Titolo 1	<b>SPESE CORRENTI</b>	2.262,74	previsione di competenza <i>di cui già impegnato *</i> <i>di cui fondo pluriennale vincolato</i>	245.404,38	238.606,01 2.032,69 0,00	239.799,04 0,00 0,00	240.992,07 0,00 0,00
	Cap. 800.1 Cod. 01.06.1 Pdc U.1.01.01.01.002 SPESE PER IL PERSONALE DELL'UFFICIO TECNICO : RETRIBUZIONI FISSE.	22,60	previsione di competenza <i>di cui già impegnato *</i> <i>di cui fondo pluriennale vincolato</i>	169.633,37	170.469,62 0,00 0,00	171.321,97 0,00 0,00	172.174,32 0,00 0,00
	Cap. 800.2 Cod. 01.06.1 Pdc U.1.01.01.01.004 SPESE PER IL PERSONALE DELL'UFFICIO TECNICO : COMPENSI PROGETTAZIONE EX L.109/94	0,00	previsione di competenza <i>di cui già impegnato *</i> <i>di cui fondo pluriennale vincolato</i>	3.000,00	0,00 0,00 0,00	0,00 0,00 0,00	0,00 0,00 0,00
	Cap. 800.6 Cod. 01.06.1 Pdc U.1.01.02.01.001 SPESE PER IL PERSONALE DELL'UFFICIO TECNICO : ONERI CONTRIBUTIVI	1.742,81	previsione di competenza <i>di cui già impegnato *</i> <i>di cui fondo pluriennale vincolato</i>	53.056,89	52.510,08 1.554,89 0,00	52.772,63 0,00 0,00	53.035,18 0,00 0,00
			previsione di cassa		0,00		
					54.252,89		





COMUNE DI MALALBERGO PROVINCIA DI BOLOGNA

**BILANCIO DI PREVISIONE**

PEG - PARTE SPESA per Centro di Responsabilità (Settore/Servizio) - Solo con importi - Anno 2016

MISSIONE, PROGRAMMA, TITOLO	DENOMINAZIONE	RESIDUI PRESUNTI AL TERMINE DEL 2015		PREVISIONI DEFINITIVE DEL 2015	PREVISIONI ANNO 2016	PREVISIONI ANNO 2017	PREVISIONI ANNO 2018
	Cap. 845.0 Cod. 01.06.1 Pdc U.1.00.00.00.000 FONDO PROGETTAZIONE ANNUALITA' SUCCESSIVE	0,00	previsione di competenza <i>di cui già impegnato *</i> <i>di cui fondo pluriennale vincolato</i>	3.670,00	0,00 0,00 0,00	0,00 0,00 0,00	0,00 0,00 0,00
	Cap. 878.0 Cod. 01.06.1 Pdc U.1.02.01.01.001 I.R.A.P. RETRIBUZIONE PERSONALE UFFICIO TECNICO	497,33	previsione di competenza <i>di cui già impegnato *</i> <i>di cui fondo pluriennale vincolato</i>	16.044,12	15.626,31 477,80 0,00	15.704,44 0,00 0,00	15.782,57 0,00 0,00
<b>Totale Programma</b>	<b>06 Ufficio tecnico</b>	<b>2.262,74</b>	<b>previsione di competenza</b> <b><i>di cui già impegnato *</i></b> <b><i>di cui fondo pluriennale</i></b> <b>previsione di cassa</b>	<b>245.404,38</b>	<b>238.606,01</b> <b>2.032,69</b> <b>0,00</b> <b>240.868,75</b>	<b>239.799,04</b> <b>0,00</b> <b>0,00</b>	<b>240.992,07</b> <b>0,00</b> <b>0,00</b>
<b>0107 Programma</b>	<b>07 Elezioni e consultazioni popolari - Anagrafe e stato civile</b>						
<b>0107 Programma</b>	<b>07 Elezioni e consultazioni popolari - Anagrafe e stato civile</b>						
Titolo 1	<b>SPESE CORRENTI</b>	3.822,10	previsione di competenza <i>di cui già impegnato *</i> <i>di cui fondo pluriennale vincolato</i>	157.665,99	138.768,91 2.067,32 0,00	139.343,19 0,00 0,00	139.917,48 0,00 0,00
	Cap. 900.0 Cod. 01.07.1 Pdc U.1.01.01.01.002 INDENNITA' DI POSIZIONE E RISULTATO	1.761,45	previsione di competenza <i>di cui già impegnato *</i> <i>di cui fondo pluriennale vincolato</i>	10.568,64	13.212,00 1.761,45 0,00	13.212,00 0,00 0,00	13.212,00 0,00 0,00
	Cap. 900.1 Cod. 01.07.1 Pdc U.1.01.01.01.002 SPESE PER IL PERSONALE DELL'ANAGRAFE, STATO CIVILE ED ELETTORALE : RETRIBUZIONI FISSE.	1.624,49	previsione di competenza <i>di cui già impegnato *</i> <i>di cui fondo pluriennale vincolato</i>	134.730,15	114.856,91 0,00 0,00	115.431,19 0,00 0,00	116.005,48 0,00 0,00
			previsione di cassa		137.972,30 13.210,00 114.000,00		



COMUNE DI MALALBERGO PROVINCIA DI BOLOGNA

**BILANCIO DI PREVISIONE**

PEG - PARTE SPESA per Centro di Responsabilità (Settore/Servizio) - Solo con importi - Anno 2016

MISSIONE, PROGRAMMA, TITOLO	DENOMINAZIONE	RESIDUI PRESUNTI AL TERMINE DEL 2015		PREVISIONI DEFINITIVE DEL 2015	PREVISIONI ANNO 2016	PREVISIONI ANNO 2017	PREVISIONI ANNO 2018
	Cap. 948.0 Cod. 01.07.1 Pdc U.1.02.01.01.001 I.R.A.P. RETRIBUZIONI PERSONALE SERVIZI DEMOGRAFICI	436,16	previsione di competenza <i>di cui già impegnato *</i> <i>di cui fondo pluriennale vincolato</i>	12.367,20	10.700,00 305,87 0,00	10.700,00 0,00 0,00	10.700,00 0,00 0,00
<b>Totale Programma</b>	<b>07 Elezioni e consultazioni popolari - Anagrafe e stato civile</b>	<b>3.822,10</b>	<b>previsione di competenza</b> <b><i>di cui già impegnato *</i></b> <b><i>di cui fondo pluriennale</i></b> <b>previsione di cassa</b>	<b>157.665,99</b>	<b>138.768,91</b> <b>2.067,32</b> <b>0,00</b> <b>137.972,30</b>	<b>139.343,19</b> <b>0,00</b> <b>0,00</b> <b>0,00</b>	<b>139.917,48</b> <b>0,00</b> <b>0,00</b> <b>0,00</b>
<b>0110 Programma</b>	<b>10 Risorse umane</b>						
<b>0110 Programma</b>	<b>10 Risorse umane</b>						
Titolo 1	<b>SPESE CORRENTI</b>	65.658,65	previsione di competenza <i>di cui già impegnato *</i> <i>di cui fondo pluriennale vincolato</i> previsione di cassa	134.858,15	89.868,00 52.132,06 0,00 116.293,69	89.936,68 0,00 0,00 0,00	90.075,00 0,00 0,00 0,00
	Cap. 1100.3 Cod. 01.10.1 Pdc U.1.01.01.01.000 SPESE PER IL PERSONALE - FONDO TRATTAMENTO ACCESSORIO E. PRODUTTIVITA	43.126,85	previsione di competenza <i>di cui già impegnato *</i> <i>di cui fondo pluriennale vincolato</i> previsione di cassa	94.953,00	62.000,00 34.875,51 0,00 80.000,00	62.000,00 0,00 0,00 0,00	62.000,00 0,00 0,00 0,00
	Cap. 1100.6 Cod. 01.10.1 Pdc U.1.01.02.01.001 SPESE PER IL PERSONALE - FONDO TRATTAMENTO ACCESSORIO E PRODUTTIVITA:ONERI CONTRIBUTIVI	18.106,11	previsione di competenza <i>di cui già impegnato *</i> <i>di cui fondo pluriennale vincolato</i> previsione di cassa	31.492,40	21.000,00 13.598,88 0,00 25.000,00	21.000,00 0,00 0,00 0,00	21.000,00 0,00 0,00 0,00
	Cap. 1190.0 Cod. 01.10.1 Pdc U.1.02.01.01.001 I.R.A.P SU COMPENSI FONDO PER IL MIGLIORAMENTO DEI SERVIZI	4.425,69	previsione di competenza <i>di cui già impegnato *</i> <i>di cui fondo pluriennale vincolato</i> previsione di cassa	8.412,75	6.868,00 3.657,67 0,00 11.293,69	6.936,68 0,00 0,00 0,00	7.075,00 0,00 0,00 0,00



## COMUNE DI MALALBERGO PROVINCIA DI BOLOGNA

## BILANCIO DI PREVISIONE

PEG - PARTE SPESA per Centro di Responsabilità (Settore/Servizio) - Solo con importi - Anno 2016

MISSIONE, PROGRAMMA, TITOLO	DENOMINAZIONE	RESIDUI PRESUNTI AL TERMINE DEL 2015		PREVISIONI DEFINITIVE DEL 2015	PREVISIONI ANNO	PREVISIONI ANNO	PREVISIONI ANNO	
					2016	2017	2018	
<b>Totale Programma</b>	<b>10</b>	<b>Risorse umane</b>	<b>65.658,65</b>	<b>previsione di competenza</b>	134.858,15	89.868,00	89.936,68	90.075,00
				<i>di cui già impegnato *</i>		52.132,06	0,00	0,00
				<i>di cui fondo pluriennale</i>	0,00	0,00	0,00	0,00
				<b>previsione di cassa</b>		116.293,69		
<b>TOTALE MISSIONE</b>	<b>1</b>	<b>Servizi istituzionali e generali e di gestione</b>	<b>89.697,66</b>	<b>previsione di competenza</b>	807.789,58	758.630,59	742.437,95	746.059,54
				<i>di cui già impegnato *</i>		57.249,46	0,00	0,00
				<i>di cui fondo pluriennale</i>	0,00	0,00	0,00	0,00
				<b>previsione di cassa</b>		792.185,63		
<b>MISSIONE</b>	<b>3</b>	<b>Ordine pubblico e sicurezza</b>						
<b>0301 Programma</b>	<b>01</b>	<b>Polizia locale e amministrativa</b>						
<b>MISSIONE</b>	<b>3</b>	<b>Ordine pubblico e sicurezza</b>						
<b>0301 Programma</b>	<b>01</b>	<b>Polizia locale e amministrativa</b>						
Titolo 1		<b>SPESE CORRENTI</b>	5.242,68	previsione di competenza	93.347,15	116.570,32	81.977,67	82.385,03
				<i>di cui già impegnato *</i>		4.015,17	0,00	0,00
				<i>di cui fondo pluriennale vincolato</i>	0,00	0,00	0,00	0,00
				previsione di cassa		109.169,88		
		Cap. 3000.0 Cod. 03.01.1 Pdc U.1.01.01.01.002 INDENNITA' DI POSIZIONE E RISULTATO	2.642,19	previsione di competenza	15.853,12	13.210,93	13.276,98	13.343,04
				<i>di cui già impegnato *</i>		2.642,19	0,00	0,00
				<i>di cui fondo pluriennale vincolato</i>	0,00	0,00	0,00	0,00
				previsione di cassa		13.210,00		
		Cap. 3000.6 Cod. 03.01.1 Pdc U.1.01.02.01.001 SPESE PER IL PERSONALE DELLA POLIZIA MUNICIPALE : ONERI CONTRIBUTIVI.	2.085,85	previsione di competenza	59.737,78	52.771,54	53.035,40	53.299,26
				<i>di cui già impegnato *</i>		885,85	0,00	0,00
				<i>di cui fondo pluriennale vincolato</i>	0,00	0,00	0,00	0,00
				previsione di cassa		54.857,39		
		Cap. 3041.0 Cod. 03.01.1 Pdc U.1.09.01.01.001 TRASFERIMENTO AD ALTRI ENTI PERSONALE IN COMANDO	0,00	previsione di competenza	0,00	35.000,00	0,00	0,00
				<i>di cui già impegnato *</i>		0,00	0,00	0,00
				<i>di cui fondo pluriennale vincolato</i>	0,00	0,00	0,00	0,00
				previsione di cassa		25.000,00		



## COMUNE DI MALALBERGO PROVINCIA DI BOLOGNA

## BILANCIO DI PREVISIONE

PEG - PARTE SPESA per Centro di Responsabilità (Settore/Servizio) - Solo con importi - Anno 2016

MISSIONE, PROGRAMMA, TITOLO	DENOMINAZIONE	RESIDUI PRESUNTI AL TERMINE DEL 2015		PREVISIONI DEFINITIVE DEL 2015	PREVISIONI ANNO	PREVISIONI ANNO	PREVISIONI ANNO
					2016	2017	2018
	Cap. 3800.0 Cod. 03.01.1 Pdc U.1.02.01.01.001 I.R.A.P. RETRIBUZIONI PERSONALE POLIZIA MUNICIPALE	514,64	previsione di competenza <i>di cui già impegnato *</i> <i>di cui fondo pluriennale vincolato</i>	17.756,25	15.587,85 487,13 0,00	15.665,29 0,00 0,00	15.742,73 0,00 0,00
<b>Totale Programma</b>	<b>01 Polizia locale e amministrativa</b>	<b>5.242,68</b>	<b>previsione di competenza</b> <b><i>di cui già impegnato *</i></b> <b><i>di cui fondo pluriennale</i></b> <b>previsione di cassa</b>	<b>93.347,15</b>	<b>116.570,32</b> <b>4.015,17</b> <b>0,00</b> <b>109.169,88</b>	<b>81.977,67</b> <b>0,00</b> <b>0,00</b> <b>0,00</b>	<b>82.385,03</b> <b>0,00</b> <b>0,00</b> <b>0,00</b>
<b>TOTALE MISSIONE</b>	<b>3 Ordine pubblico e sicurezza</b>	<b>5.242,68</b>	<b>previsione di competenza</b> <b><i>di cui già impegnato *</i></b> <b><i>di cui fondo pluriennale</i></b> <b>previsione di cassa</b>	<b>93.347,15</b>	<b>116.570,32</b> <b>4.015,17</b> <b>0,00</b> <b>109.169,88</b>	<b>81.977,67</b> <b>0,00</b> <b>0,00</b> <b>0,00</b>	<b>82.385,03</b> <b>0,00</b> <b>0,00</b> <b>0,00</b>
<b>MISSIONE</b>	<b>4 Istruzione e diritto allo studio</b>						
<b>0406 Programma</b>	<b>06 Servizi ausiliari all'istruzione</b>						
<b>MISSIONE</b>	<b>4 Istruzione e diritto allo studio</b>						
<b>0406 Programma</b>	<b>06 Servizi ausiliari all'istruzione</b>						
Titolo 1	<b>SPESE CORRENTI</b>	82,59	previsione di competenza <i>di cui già impegnato *</i> <i>di cui fondo pluriennale vincolato</i>	50.668,61	60.827,83 0,00 0,00	61.131,97 0,00 0,00	61.436,11 0,00 0,00
	Cap. 4600.1 Cod. 04.06.1 Pdc U.1.01.01.01.002 SPESE PER IL PERSONALE DEI SERVIZI SCOLASTICI: RETRIBUZIONI FISSE	0,00	previsione di competenza <i>di cui già impegnato *</i> <i>di cui fondo pluriennale vincolato</i>	37.051,41	44.389,59 0,00 0,00	44.611,54 0,00 0,00	44.833,49 0,00 0,00
	Cap. 4600.6 Cod. 04.06.1 Pdc U.1.01.02.01.001 SPESE PER IL PERSONALE DEI SERVIZI SCOLASTICI : ONERI CONTRIBUTIVI.	73,86	previsione di competenza <i>di cui già impegnato *</i> <i>di cui fondo pluriennale vincolato</i>	10.443,81	12.628,22 0,00 0,00	12.691,36 0,00 0,00	12.754,50 0,00 0,00
			previsione di cassa		44.389,59		
			previsione di cassa		12.702,08		



COMUNE DI MALALBERGO PROVINCIA DI BOLOGNA

**BILANCIO DI PREVISIONE**

PEG - PARTE SPESA per Centro di Responsabilità (Settore/Servizio) - Solo con importi - Anno 2016

MISSIONE, PROGRAMMA, TITOLO	DENOMINAZIONE	RESIDUI PRESUNTI AL TERMINE DEL 2015		PREVISIONI DEFINITIVE DEL 2015	PREVISIONI ANNO 2016	PREVISIONI ANNO 2017	PREVISIONI ANNO 2018
	Cap. 4893.1 Cod. 04.06.1 Pdc U.1.02.01.01.001 I.R.A.P. PERSONALE SERVIZI SCOLASTICI	8,73	previsione di competenza	3.173,39	3.810,02	3.829,07	3.848,12
			<i>di cui già impegnato *</i>		0,00	0,00	0,00
			<i>di cui fondo pluriennale vincolato</i>	0,00	0,00	0,00	0,00
			previsione di cassa		3.818,75		
<b>Totale Programma</b>	<b>06 Servizi ausiliari all'istruzione</b>	<b>82,59</b>	<b>previsione di competenza</b>	<b>50.668,61</b>	<b>60.827,83</b>	<b>61.131,97</b>	<b>61.436,11</b>
			<i>di cui già impegnato *</i>		0,00	0,00	0,00
			<i>di cui fondo pluriennale</i>	0,00	0,00	0,00	0,00
			previsione di cassa		60.910,42		
<b>TOTALE MISSIONE</b>	<b>4 Istruzione e diritto allo studio</b>	<b>82,59</b>	<b>previsione di competenza</b>	<b>50.668,61</b>	<b>60.827,83</b>	<b>61.131,97</b>	<b>61.436,11</b>
			<i>di cui già impegnato *</i>		0,00	0,00	0,00
			<i>di cui fondo pluriennale</i>	0,00	0,00	0,00	0,00
			previsione di cassa		60.910,42		
<b>MISSIONE</b>	<b>9 Sviluppo sostenibile e tutela del territorio e dell'ambiente</b>						
<b>0902 Programma</b>	<b>02 Tutela, valorizzazione e recupero ambientale</b>						
<b>MISSIONE</b>	<b>9 Sviluppo sostenibile e tutela del territorio e dell'ambiente</b>						
<b>0902 Programma</b>	<b>02 Tutela, valorizzazione e recupero ambientale</b>						
Titolo 1	<b>SPESE CORRENTI</b>	281,57	previsione di competenza	27.863,16	28.016,14	28.156,23	28.296,30
			<i>di cui già impegnato *</i>		0,00	0,00	0,00
			<i>di cui fondo pluriennale vincolato</i>	0,00	0,00	0,00	0,00
			previsione di cassa		28.297,71		
	Cap. 6000.1 Cod. 09.02.1 Pdc U.1.01.01.01.002 SPESE PER IL PERSONALE - PARCHI E SERVIZI PER LA TUTELA AMBIENTALE : RETRIBUZIONI FISSE.	148,37	previsione di competenza	20.180,47	20.275,29	20.376,67	20.478,04
			<i>di cui già impegnato *</i>		0,00	0,00	0,00
			<i>di cui fondo pluriennale vincolato</i>	0,00	0,00	0,00	0,00
			previsione di cassa		20.423,66		
	Cap. 6000.6 Cod. 09.02.1 Pdc U.1.01.02.01.001 SPESE PER IL PERSONALE - PARCHI E SERVIZI PER LA TUTELA AMB. : ONERI CONTRIBUTIVI.	133,20	previsione di competenza	6.037,26	6.087,17	6.117,61	6.148,04
			<i>di cui già impegnato *</i>		0,00	0,00	0,00
			<i>di cui fondo pluriennale vincolato</i>	0,00	0,00	0,00	0,00
			previsione di cassa		6.220,37		



COMUNE DI MALALBERGO PROVINCIA DI BOLOGNA

**BILANCIO DI PREVISIONE**

PEG - PARTE SPESA per Centro di Responsabilità (Settore/Servizio) - Solo con importi - Anno 2016

MISSIONE, PROGRAMMA, TITOLO	DENOMINAZIONE	RESIDUI PRESUNTI AL TERMINE DEL 2015		PREVISIONI DEFINITIVE DEL 2015	PREVISIONI ANNO 2016	PREVISIONI ANNO 2017	PREVISIONI ANNO 2018
	Cap. 6097.0 Cod. 09.02.1 Pdc U.1.02.01.01.001 I.R.A.P. RETRIBUZIONI PERSONALE PARCHI E GIARDINI	0,00	previsione di competenza <i>di cui già impegnato *</i> <i>di cui fondo pluriennale vincolato</i>	1.645,43	1.653,68 0,00 0,00	1.661,95 0,00 0,00	1.670,22 0,00 0,00
<b>Totale Programma</b>	<b>02 Tutela, valorizzazione e recupero ambientale</b>	<b>281,57</b>	<b>previsione di competenza <i>di cui già impegnato *</i> <i>di cui fondo pluriennale</i> previsione di cassa</b>	<b>27.863,16</b>	<b>28.016,14</b> 0,00 0,00 1.653,68	<b>28.156,23</b> 0,00 0,00 1.653,68	<b>28.296,30</b> 0,00 0,00 1.653,68
<b>0903 Programma</b>	<b>03 Rifiuti</b>						
<b>0903 Programma</b>	<b>03 Rifiuti</b>						
Titolo 1	<b>SPESE CORRENTI</b>	140,65	previsione di competenza <i>di cui già impegnato *</i> <i>di cui fondo pluriennale vincolato</i>	28.144,88	28.306,11 0,00 0,00	28.447,64 0,00 0,00	28.589,17 0,00 0,00
	Cap. 5900.1 Cod. 09.03.1 Pdc U.1.01.01.01.002 SPESE PER IL PERSONALE - SMALTIMENTO RIFIUTI : RETRIBUZIONI FISSE.	0,02	previsione di competenza <i>di cui già impegnato *</i> <i>di cui fondo pluriennale vincolato</i>	20.034,20	20.134,15 0,00 0,00	20.234,82 0,00 0,00	20.335,49 0,00 0,00
	Cap. 5900.6 Cod. 09.03.1 Pdc U.1.01.02.01.001 SPESE PER IL PERSONALE - SMALTIMENTO RIFIUTI : ONERI CONTRIBUTIVI.	140,63	previsione di competenza <i>di cui già impegnato *</i> <i>di cui fondo pluriennale vincolato</i>	6.373,87	6.426,51 0,00 0,00	6.458,64 0,00 0,00	6.490,78 0,00 0,00
	Cap. 5997.0 Cod. 09.03.1 Pdc U.1.02.01.01.001 I.R.A.P. RETRIBUZIONI PERSONALE N.U.	0,00	previsione di competenza <i>di cui già impegnato *</i> <i>di cui fondo pluriennale vincolato</i>	1.736,81	1.745,45 0,00 0,00	1.754,18 0,00 0,00	1.762,90 0,00 0,00
			previsione di cassa		6.567,14		
			previsione di cassa		1.745,45		



## COMUNE DI MALALBERGO PROVINCIA DI BOLOGNA

## BILANCIO DI PREVISIONE

PEG - PARTE SPESA per Centro di Responsabilità (Settore/Servizio) - Solo con importi - Anno 2016

MISSIONE, PROGRAMMA, TITOLO	DENOMINAZIONE	RESIDUI PRESUNTI AL TERMINE DEL 2015		PREVISIONI DEFINITIVE DEL 2015	PREVISIONI ANNO	PREVISIONI ANNO	PREVISIONI ANNO
					2016	2017	2018
<b>Totale Programma</b>	<b>03 Rifiuti</b>	<b>140,65</b>	<b>previsione di competenza</b>	<b>28.144,88</b>	<b>28.306,11</b>	<b>28.447,64</b>	<b>28.589,17</b>
			<i>di cui già impegnato *</i>		<i>0,00</i>	<i>0,00</i>	<i>0,00</i>
			<i>di cui fondo pluriennale</i>	<i>0,00</i>	<i>0,00</i>	<i>0,00</i>	<i>0,00</i>
			<b>previsione di cassa</b>		<b>28.446,76</b>		
<b>TOTALE MISSIONE</b>	<b>9 Sviluppo sostenibile e tutela del territorio e dell'ambiente</b>	<b>422,22</b>	<b>previsione di competenza</b>	<b>56.008,04</b>	<b>56.322,25</b>	<b>56.603,87</b>	<b>56.885,47</b>
			<i>di cui già impegnato *</i>		<i>0,00</i>	<i>0,00</i>	<i>0,00</i>
			<i>di cui fondo pluriennale</i>	<i>0,00</i>	<i>0,00</i>	<i>0,00</i>	<i>0,00</i>
			<b>previsione di cassa</b>		<b>56.744,47</b>		
<b>MISSIONE</b>	<b>10 Trasporti e diritto alla mobilità</b>						
<b>1005 Programma</b>	<b>05 Viabilità e infrastrutture stradali</b>						
<b>MISSIONE</b>	<b>10 Trasporti e diritto alla mobilità</b>						
<b>1005 Programma</b>	<b>05 Viabilità e infrastrutture stradali</b>						
Titolo 1	<b>SPESE CORRENTI</b>	<b>441,79</b>	<b>previsione di competenza</b>	<b>82.380,17</b>	<b>82.853,74</b>	<b>83.268,02</b>	<b>83.682,27</b>
			<i>di cui già impegnato *</i>		<i>0,00</i>	<i>0,00</i>	<i>0,00</i>
			<i>di cui fondo pluriennale vincolato</i>	<i>0,00</i>	<i>0,00</i>	<i>0,00</i>	<i>0,00</i>
			<b>previsione di cassa</b>		<b>83.295,53</b>		
	Cap. 5400.1 Cod. 10.05.1 Pdc U.1.01.01.01.002 SPESE PER IL PERSONALE - VIABILITA' E SERVIZI CONNESSI : RETRIBUZIONI FISSE.	<b>0,00</b>	<b>previsione di competenza</b>	<b>43.110,27</b>	<b>43.324,25</b>	<b>43.540,87</b>	<b>43.757,49</b>
			<i>di cui già impegnato *</i>		<i>0,00</i>	<i>0,00</i>	<i>0,00</i>
			<i>di cui fondo pluriennale vincolato</i>	<i>0,00</i>	<i>0,00</i>	<i>0,00</i>	<i>0,00</i>
			<b>previsione di cassa</b>		<b>43.324,25</b>		
	Cap. 5400.6 Cod. 10.05.1 Pdc U.1.01.02.01.001 SPESE PER IL PERSONALE - VIABILITA' E SERVIZI CONNESSI : ONERI CONTRIBUTIVI.	<b>308,55</b>	<b>previsione di competenza</b>	<b>12.606,74</b>	<b>12.713,35</b>	<b>12.776,92</b>	<b>12.840,48</b>
			<i>di cui già impegnato *</i>		<i>0,00</i>	<i>0,00</i>	<i>0,00</i>
			<i>di cui fondo pluriennale vincolato</i>	<i>0,00</i>	<i>0,00</i>	<i>0,00</i>	<i>0,00</i>
			<b>previsione di cassa</b>		<b>13.021,90</b>		
	Cap. 5500.1 Cod. 10.05.1 Pdc U.1.01.01.01.002 SPESE PER IL PERSONALE SERVIZIO ILLUMINAZIONE: RETRIBUZIONI FISSE	<b>0,00</b>	<b>previsione di competenza</b>	<b>18.980,47</b>	<b>19.075,29</b>	<b>19.170,67</b>	<b>19.266,04</b>
			<i>di cui già impegnato *</i>		<i>0,00</i>	<i>0,00</i>	<i>0,00</i>
			<i>di cui fondo pluriennale vincolato</i>	<i>0,00</i>	<i>0,00</i>	<i>0,00</i>	<i>0,00</i>
			<b>previsione di cassa</b>		<b>19.075,29</b>		



## COMUNE DI MALALBERGO PROVINCIA DI BOLOGNA

## BILANCIO DI PREVISIONE

PEG - PARTE SPESA per Centro di Responsabilità (Settore/Servizio) - Solo con importi - Anno 2016

MISSIONE, PROGRAMMA, TITOLO	DENOMINAZIONE	RESIDUI PRESUNTI AL TERMINE DEL 2015		PREVISIONI DEFINITIVE DEL 2015	PREVISIONI ANNO	PREVISIONI ANNO	PREVISIONI ANNO
					2016	2017	2018
	Cap. 5500.6 Cod. 10.05.1 Pdc U.1.01.02.01.001 SPESE PER IL PERSONALE SERVIZIO ILLUMINAZIONE: ONERI CONTRIBUTIVI	133,24	previsione di competenza <i>di cui già impegnato *</i> <i>di cui fondo pluriennale vincolato</i>	6.037,26	6.087,17 0,00 0,00	6.117,61 0,00 0,00	6.148,04 0,00 0,00
	Cap. 5570.0 Cod. 10.05.1 Pdc U.1.02.01.01.001 I.R.A.P. RETRIBUZIONI PERSONALE ILLUMINAZIONE	0,00	previsione di competenza <i>di cui già impegnato *</i> <i>di cui fondo pluriennale vincolato</i>	1.645,43	1.653,68 0,00 0,00	1.661,95 0,00 0,00	1.670,22 0,00 0,00
<b>Totale Programma</b>	<b>05 Viabilità e infrastrutture stradali</b>	<b>441,79</b>	<b>previsione di competenza</b> <b><i>di cui già impegnato *</i></b> <b><i>di cui fondo pluriennale</i></b> <b>previsione di cassa</b>	<b>82.380,17</b>	<b>82.853,74</b> <b>0,00</b> <b>0,00</b> <b>83.295,53</b>	<b>83.268,02</b> <b>0,00</b> <b>0,00</b> <b>83.268,02</b>	<b>83.682,27</b> <b>0,00</b> <b>0,00</b> <b>83.682,27</b>
<b>TOTALE MISSIONE</b>	<b>10 Trasporti e diritto alla mobilità</b>	<b>441,79</b>	<b>previsione di competenza</b> <b><i>di cui già impegnato *</i></b> <b><i>di cui fondo pluriennale</i></b> <b>previsione di cassa</b>	<b>82.380,17</b>	<b>82.853,74</b> <b>0,00</b> <b>0,00</b> <b>83.295,53</b>	<b>83.268,02</b> <b>0,00</b> <b>0,00</b> <b>83.268,02</b>	<b>83.682,27</b> <b>0,00</b> <b>0,00</b> <b>83.682,27</b>
<b>MISSIONE</b>	<b>12 Diritti sociali, politiche sociali e famiglia</b>						
<b>1201 Programma</b>	<b>01 Interventi per l'infanzia e i minori e per asili nido</b>						
<b>MISSIONE</b>	<b>12 Diritti sociali, politiche sociali e famiglia</b>						
<b>1201 Programma</b>	<b>01 Interventi per l'infanzia e i minori e per asili nido</b>						
Titolo 1	<b>SPESE CORRENTI</b>	1.549,44	previsione di competenza <i>di cui già impegnato *</i> <i>di cui fondo pluriennale vincolato</i>	271.921,41	273.120,36 0,00 0,00	274.485,96 0,00 0,00	275.851,57 0,00 0,00
	Cap. 6100.1 Cod. 12.01.1 Pdc U.1.01.01.01.000 SPESE PER PERSONALE ASILI NIDO E SERVIZI INFANZIA : RETRIBUZIONI FISSE.	441,35	previsione di competenza <i>di cui già impegnato *</i> <i>di cui fondo pluriennale vincolato</i>	211.690,60	212.622,82 0,00 0,00	213.685,93 0,00 0,00	214.749,05 0,00 0,00
			previsione di cassa		274.669,80		
			previsione di cassa		213.064,17		





## COMUNE DI MALALBERGO PROVINCIA DI BOLOGNA

## BILANCIO DI PREVISIONE

PEG - PARTE SPESA per Centro di Responsabilità (Settore/Servizio) - Solo con importi - Anno 2016

MISSIONE, PROGRAMMA, TITOLO	DENOMINAZIONE	RESIDUI PRESUNTI AL TERMINE DEL 2015		PREVISIONI DEFINITIVE DEL 2015	PREVISIONI ANNO		
					2016	2017	2018
	Cap. 6100.6 Cod. 12.01.1 Pdc U.1.01.02.01.001 SPESE PER IL PERSONALE DEGLI ASILI NIDO E DEI SERVIZI INFANZIA :ONERI CONTRIBUTIVI.	1.108,09	previsione di competenza <i>di cui già impegnato *</i> <i>di cui fondo pluriennale vincolato</i>	60.230,81  0,00	60.497,54  0,00 0,00	60.800,03  0,00 0,00	61.102,52  0,00 0,00
<b>Totale Programma</b>	<b>01 Interventi per l'infanzia e i minori e per asili nido</b>	<b>1.549,44</b>	<b>previsione di competenza <i>di cui già impegnato *</i> <i>di cui fondo pluriennale</i> previsione di cassa</b>	<b>271.921,41</b>  0,00	<b>273.120,36</b>  0,00 274.669,80	<b>274.485,96</b>  0,00 0,00	<b>275.851,57</b>  0,00 0,00
1204 Programma	04 Interventi per soggetti a rischio di esclusione sociale						
1204 Programma	04 Interventi per soggetti a rischio di esclusione sociale						
Titolo 1	<b>SPESE CORRENTI</b>	857,69	previsione di competenza <i>di cui già impegnato *</i> <i>di cui fondo pluriennale vincolato</i>	33.397,77  0,00	33.561,24  0,00 0,00	33.729,04  0,00 0,00	33.896,86  0,00 0,00
	Cap. 6400.2 Cod. 12.04.1 Pdc U.1.01.01.01.008 SPESE PER IL PERSONALE - ASSISTENZA SOCIALE	357,74	previsione di competenza <i>di cui già impegnato *</i> <i>di cui fondo pluriennale vincolato</i>	24.463,31  0,00	24.579,82  0,00 24.937,56	24.702,72  0,00 0,00	24.825,62  0,00 0,00
	Cap. 6400.6 Cod. 12.04.1 Pdc U.1.01.02.01.001 PERSONALE ASSISTENTE SOCIALI:ONERI CONTRIBUTIVI	376,89	previsione di competenza <i>di cui già impegnato *</i> <i>di cui fondo pluriennale vincolato</i>	6.917,83  0,00	6.954,85  0,00 7.331,74	6.989,62  0,00 0,00	7.024,40  0,00 0,00
	Cap. 6590.1 Cod. 12.04.1 Pdc U.1.02.01.01.001 I.R.A.P. RETRIBUZIONI PERSONALE ASSISTENZA SOCIALE	123,06	previsione di competenza <i>di cui già impegnato *</i> <i>di cui fondo pluriennale vincolato</i>	2.016,63  0,00	2.026,57  0,00 2.149,63	2.036,70  0,00 0,00	2.046,84  0,00 0,00



## COMUNE DI MALALBERGO PROVINCIA DI BOLOGNA

## BILANCIO DI PREVISIONE

PEG - PARTE SPESA per Centro di Responsabilità (Settore/Servizio) - Solo con importi - Anno 2016

MISSIONE, PROGRAMMA, TITOLO	DENOMINAZIONE	RESIDUI PRESUNTI AL TERMINE DEL 2015		PREVISIONI DEFINITIVE DEL 2015	PREVISIONI ANNO	PREVISIONI ANNO	PREVISIONI ANNO	
					2016	2017	2018	
<b>Totale Programma</b>	<b>04</b>	<b>Interventi per soggetti a rischio di esclusione sociale</b>	<b>857,69</b>	<b>previsione di competenza</b>	<b>33.397,77</b>	<b>33.561,24</b>	<b>33.729,04</b>	<b>33.896,86</b>
				<i>di cui già impegnato *</i>		0,00	0,00	0,00
				<i>di cui fondo pluriennale</i>	0,00	0,00	0,00	0,00
				<b>previsione di cassa</b>		<b>34.418,93</b>		
<b>1205 Programma</b>	<b>05</b>	<b>Interventi per le famiglie</b>						
<b>1205 Programma</b>	<b>05</b>	<b>Interventi per le famiglie</b>						
Titolo 1		<b>SPESE CORRENTI</b>	3.590,68	previsione di competenza	126.284,33	123.094,39	123.709,86	124.325,33
				<i>di cui già impegnato *</i>		3.529,23	0,00	0,00
				<i>di cui fondo pluriennale vincolato</i>	0,00	0,00	0,00	0,00
				previsione di cassa		124.042,88		
		Cap. 6300.0 Cod. 12.05.1 Pdc U.1.01.01.01.002 INDENNITA' DI POSIZIONE RISULTATO SETTORE SERVIZI ALLA PERSONA	2.642,19	previsione di competenza	15.853,12	13.210,93	13.276,98	13.343,04
				<i>di cui già impegnato *</i>		2.642,19	0,00	0,00
				<i>di cui fondo pluriennale vincolato</i>	0,00	0,00	0,00	0,00
				previsione di cassa		13.210,93		
		Cap. 6300.1 Cod. 12.05.1 Pdc U.1.01.01.01.002 SPESE PER IL PERSONALE - SERVIZI SOCIALI : RETRIBUZIONI FISSE.	434,20	previsione di competenza	77.119,21	77.501,46	77.888,97	78.276,47
				<i>di cui già impegnato *</i>		0,00	0,00	0,00
				<i>di cui fondo pluriennale vincolato</i>	0,00	0,00	0,00	0,00
				previsione di cassa		77.935,66		
		Cap. 6300.6 Cod. 12.05.1 Pdc U.1.01.02.01.001 SPESE PER IL PERSONALE - SERVIZI SOCIALI : ONERI CONTRIBUTIVI.	210,41	previsione di competenza	25.383,85	24.700,20	24.823,70	24.947,20
				<i>di cui già impegnato *</i>		637,56	0,00	0,00
				<i>di cui fondo pluriennale vincolato</i>	0,00	0,00	0,00	0,00
				previsione di cassa		24.910,61		
		Cap. 6590.0 Cod. 12.05.1 Pdc U.1.02.01.01.001 I.R.A.P. RETRIBUZIONI PERSONALE SERVIZI SOCIALI	303,88	previsione di competenza	7.928,15	7.681,80	7.720,21	7.758,62
				<i>di cui già impegnato *</i>		249,48	0,00	0,00
				<i>di cui fondo pluriennale vincolato</i>	0,00	0,00	0,00	0,00
				previsione di cassa		7.985,68		



## COMUNE DI MALALBERGO PROVINCIA DI BOLOGNA

## BILANCIO DI PREVISIONE

PEG - PARTE SPESA per Centro di Responsabilità (Settore/Servizio) - Solo con importi - Anno 2016

MISSIONE, PROGRAMMA, TITOLO	DENOMINAZIONE	RESIDUI PRESUNTI AL TERMINE DEL 2015		PREVISIONI DEFINITIVE DEL 2015	PREVISIONI ANNO	PREVISIONI ANNO	PREVISIONI ANNO
					2016	2017	2018
<b>Totale Programma</b>	<b>05 Interventi per le famiglie</b>	<b>3.590,68</b>	<b>previsione di competenza</b>	<b>126.284,33</b>	<b>123.094,39</b>	<b>123.709,86</b>	<b>124.325,33</b>
			<i>di cui già impegnato *</i>		<i>3.529,23</i>	<i>0,00</i>	<i>0,00</i>
			<i>di cui fondo pluriennale</i>	<i>0,00</i>	<i>0,00</i>	<i>0,00</i>	<i>0,00</i>
			<b>previsione di cassa</b>		<b>124.042,88</b>		
<b>1209 Programma</b>	<b>09 Servizio necroscopico e cimiteriale</b>						
<b>1209 Programma</b>	<b>09 Servizio necroscopico e cimiteriale</b>						
Titolo 1	<b>SPESE CORRENTI</b>	132,89	previsione di competenza	26.663,16	26.816,14	26.950,23	27.084,30
			<i>di cui già impegnato *</i>		<i>0,00</i>	<i>0,00</i>	<i>0,00</i>
			<i>di cui fondo pluriennale vincolato</i>	<i>0,00</i>	<i>0,00</i>	<i>0,00</i>	<i>0,00</i>
			previsione di cassa		26.949,03		
	Cap. 6600.1 Cod. 12.09.1 Pdc U.1.01.01.01.002 SPESE PER IL PERSONALE DEL SERVIZIO NECROSCOPICO E CIMITERIALE : RETRIBUZIONI FISSE.	0,00	previsione di competenza	18.980,47	19.075,29	19.170,67	19.266,04
			<i>di cui già impegnato *</i>		<i>0,00</i>	<i>0,00</i>	<i>0,00</i>
			<i>di cui fondo pluriennale vincolato</i>	<i>0,00</i>	<i>0,00</i>	<i>0,00</i>	<i>0,00</i>
			previsione di cassa		19.075,29		
	Cap. 6600.6 Cod. 12.09.1 Pdc U.1.01.02.01.001 SPESE PER IL PERSONALE DEL SERVIZIO NECROSCOPICO E CIMITERIALE : ONERI RETRIBUTIVI.	132,29	previsione di competenza	6.037,26	6.087,17	6.117,61	6.148,04
			<i>di cui già impegnato *</i>		<i>0,00</i>	<i>0,00</i>	<i>0,00</i>
			<i>di cui fondo pluriennale vincolato</i>	<i>0,00</i>	<i>0,00</i>	<i>0,00</i>	<i>0,00</i>
			previsione di cassa		6.219,46		
	Cap. 6661.0 Cod. 12.09.1 Pdc U.1.02.01.01.001 I.R.A.P. RETRIBUZIONI PERSONALE SERVIZI CIMITERIALI	0,60	previsione di competenza	1.645,43	1.653,68	1.661,95	1.670,22
			<i>di cui già impegnato *</i>		<i>0,00</i>	<i>0,00</i>	<i>0,00</i>
			<i>di cui fondo pluriennale vincolato</i>	<i>0,00</i>	<i>0,00</i>	<i>0,00</i>	<i>0,00</i>
			previsione di cassa		1.654,28		
<b>TOTALE MISSIONE</b>	<b>12 Diritti sociali, politiche sociali e famiglia</b>	<b>6.130,70</b>	<b>previsione di competenza</b>	<b>458.266,67</b>	<b>456.592,13</b>	<b>458.875,09</b>	<b>461.158,06</b>
			<i>di cui già impegnato *</i>		<i>3.529,23</i>	<i>0,00</i>	<i>0,00</i>
			<i>di cui fondo pluriennale</i>	<i>0,00</i>	<i>0,00</i>	<i>0,00</i>	<i>0,00</i>
			<b>previsione di cassa</b>		<b>460.080,64</b>		



## COMUNE DI MALALBERGO PROVINCIA DI BOLOGNA

## BILANCIO DI PREVISIONE

PEG - PARTE SPESA per Centro di Responsabilità (Settore/Servizio) - Solo con importi - Anno 2016

MISSIONE, PROGRAMMA, TITOLO	DENOMINAZIONE	RESIDUI PRESUNTI AL TERMINE DEL 2015		PREVISIONI DEFINITIVE DEL 2015			
					PREVISIONI ANNO 2016	PREVISIONI ANNO 2017	PREVISIONI ANNO 2018
<b>Totale Responsabile</b>	<b>0006 ALBERTO DI BELLA (UNIONE TERRE DI PIANURA)</b>	<b>102.017,64</b>	<b>previsione di competenza</b>	<b>1.548.460,22</b>	<b>1.531.796,86</b>	<b>1.484.294,57</b>	<b>1.491.606,48</b>
			<i>di cui già impegnato *</i>		<b>64.793,86</b>	<b>0,00</b>	<b>0,00</b>
			<i>di cui fondo pluriennale</i>	<b>0,00</b>	<b>0,00</b>	<b>0,00</b>	<b>0,00</b>
			<b>previsione di cassa</b>		<b>1.562.386,57</b>		
<b>Totale Area</b>	<b>0000 COMUNE DI MALALBERGO</b>	<b>0,00</b>	<b>previsione di competenza</b>	<b>13.804.936,54</b>	<b>12.706.632,00</b>	<b>9.256.718,00</b>	<b>11.177.906,00</b>
			<i>di cui già impegnato *</i>		<b>3.633.047,86</b>	<b>85.904,07</b>	<b>1.942,60</b>
			<i>di cui fondo pluriennale</i>	<b>0,00</b>	<b>0,00</b>	<b>0,00</b>	<b>0,00</b>
			<b>previsione di cassa</b>		<b>14.039.735,14</b>		



## COMUNE DI MALALBERGO PROVINCIA DI BOLOGNA

## BILANCIO DI PREVISIONE

PEG - PARTE SPESA per Centro di Responsabilità (Settore/Servizio) - Solo con importi - Anno 2016

MISSIONE, PROGRAMMA, TITOLO	DENOMINAZIONE	RESIDUI PRESUNTI AL TERMINE DEL 2015		PREVISIONI DEFINITIVE DEL 2015			
					PREVISIONI ANNO 2016	PREVISIONI ANNO 2017	PREVISIONI ANNO 2018
<b>TOTALE GENERALE DELLE SPESE</b>		3.398.670,72	<b>previsione di competenza</b>	13.804.936,54	12.706.632,00	9.256.718,00	11.177.906,00
			<i>di cui già impegnato *</i>		3.633.047,86	85.904,07	1.942,60
			<i>di cui fondo pluriennale</i>	0,00	0,00	0,00	0,00
			<b>previsione di cassa</b>		14.039.735,14		

Pag.

116

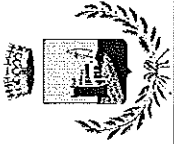

**COMUNE DI MALALBERGO**  
**PROVINCIA DI BOLOGNA**

*Medaglia al Merito Civile*

SETTORE ECONOMICO  
FINANZIARIO

(ALLEGATO B)

# PIANO ESECUTIVO DI GESTIONE 2016/2018

## PROSPETTO CONCERNENTE LA RIPARTIZIONE DELLE TIPOLOGIE IN CATEGORIE E DEI PROGRAMMI IN MACROAGGREGATI

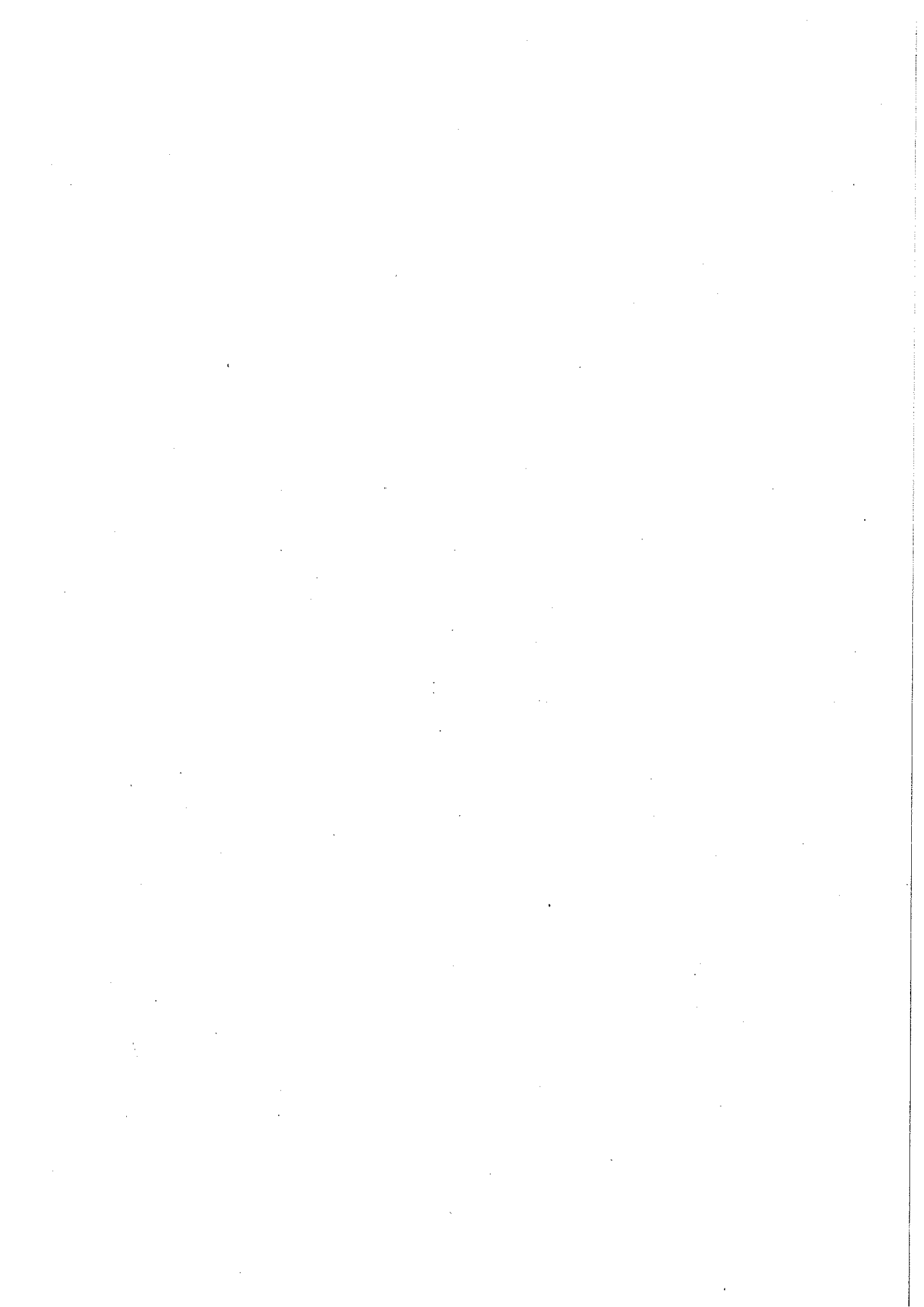



**COMUNE DI MALALBERGO PROVINCIA DI BOLOGNA**  
**ALLEGATO AL PEG DEGLI ENTI LOCALI**  
**ENTRATE PER TITOLI, TIPOLOGIE E CATEGORIE**  
**PREVISIONI DI COMPETENZA**

TITOLO TIPOLOGIA CATEGORIA	DENOMINAZIONE	Previsioni dell'anno 2016		Previsioni dell'anno 2017		Previsioni dell'anno 2018	
		Totale	di cui entrate non ricorrenti	Totale	di cui entrate non ricorrenti	Totale	di cui entrate non ricorrenti
	<b>ENTRATE CORRENTI DI NATURA TRIBUTARIA, CONTRIBUTIVA E PEREQUATIVA</b>						
1010100	Tipologia 101: Imposte tasse e proventi assimilati	4.320.630,00	281.570,00	4.400.241,00	202.000,00	4.400.450,00	188.000,00
1010106	Imposta municipale propria	2.015.000,00	200.000,00	1.965.000,00	150.000,00	1.965.000,00	150.000,00
1010108	Imposta comunale sugli immobili (ICI)	30.000,00	30.000,00	0,00	0,00	0,00	0,00
1010116	Addizionale comunale IRPEF	900.000,00	0,00	960.000,00	0,00	960.000,00	0,00
1010151	Tassa smaltimento rifiuti solidi urbani	1.261.510,00	51.510,00	1.288.000,00	52.000,00	1.288.000,00	38.000,00
1010153	Imposta comunale sulla pubblicità e diritto sulle pubbliche affissioni	57.120,00	0,00	57.241,00	0,00	57.450,00	0,00
1010176	Tassa sui servizi comunali (TASI)	57.000,00	0,00	130.000,00	0,00	130.000,00	0,00
1010197	Altre tasse n.a.c.	0,00	0,00	0,00	0,00	0,00	0,00
1010199	Altre imposte, tasse e proventi n.a.c.	0,00	0,00	0,00	0,00	0,00	0,00
1030100	Tipologia 301: Fondi perequativi da Amministrazioni Centrali	590.000,00	0,00	530.000,00	0,00	530.000,00	0,00
1030101	Fondi perequativi dallo Stato	590.000,00	0,00	530.000,00	0,00	530.000,00	0,00
<b>1000000</b>	<b>Totale TITOLO 1</b>	<b>4.910.630,00</b>	<b>281.570,00</b>	<b>4.930.241,00</b>	<b>202.000,00</b>	<b>4.930.450,00</b>	<b>188.000,00</b>
	<b>TRASFERIMENTI CORRENTI</b>						
2010100	Tipologia 101: Trasferimenti correnti da Amministrazioni pubbliche	355.204,00	61.949,00	263.983,00	1.968,00	264.490,00	1.968,00
2010101	Trasferimenti correnti da Amministrazioni CENTRALI	223.060,00	0,00	191.120,00	0,00	191.200,00	0,00
2010102	Trasferimenti correnti da Amministrazioni LOCALI	132.144,00	61.949,00	72.863,00	1.968,00	73.290,00	1.968,00
<b>2000000</b>	<b>Totale TITOLO 2</b>	<b>355.204,00</b>	<b>61.949,00</b>	<b>263.983,00</b>	<b>1.968,00</b>	<b>264.490,00</b>	<b>1.968,00</b>
	<b>ENTRATE EXTRATRIBUTARIE</b>						
3010000	Tipologia 100: Vendita di beni e servizi e proventi derivanti dalla gestione dei beni	759.063,00	0,00	771.782,00	0,00	786.006,00	0,00
3010200	Entrate dalla vendita e dall'erogazione di servizi	432.468,00	0,00	440.145,00	0,00	451.961,00	0,00
3010300	Proventi derivanti dalla gestione dei beni	326.595,00	0,00	331.637,00	0,00	334.045,00	0,00





ALLEGATO AL PEG DEGLI ENTI LOCALI  
ENTRATE PER TITOLI, TIPOLOGIE E CATEGORIE

PREVISIONI DI COMPETENZA

TITOLO TIPOLOGIA CATEGORIA	DENOMINAZIONE	Previsioni dell'anno 2016		Previsioni dell'anno 2017		Previsioni dell'anno 2018	
		Totale	di cui entrate non ricorrenti	Totale	di cui entrate non ricorrenti	Totale	di cui entrate non ricorrenti
3020000	Tipologia 200: Proventi derivanti dall'attività di controllo e repressione delle irregolarità e degli illeciti	670.200,00	670.200,00	670.402,00	670.402,00	670.500,00	670.500,00
3020100	Entrate da amministrazioni pubbliche derivanti dall'attività di controllo e repressione delle regolarità e degli illeciti	0,00	0,00	0,00	0,00	0,00	0,00
3020200	Entrate da famiglie derivanti dall'attività di controllo e repressione delle irregolarità e degli illeciti	670.200,00	670.200,00	670.402,00	670.402,00	670.500,00	670.500,00
3030000	Tipologia 300: Interessi attivi	7.575,00	0,00	9.020,00	0,00	11.020,00	0,00
3030300	Altri interessi attivi	7.575,00	0,00	9.020,00	0,00	11.020,00	0,00
3040000	Tipologia 400: Altre entrate da redditi da capitale	84.840,00	0,00	85.688,00	0,00	86.000,00	0,00
3040300	Entrate derivanti dalla distribuzione di utili e avanzi	84.840,00	0,00	85.688,00	0,00	86.000,00	0,00
3049900	Altre entrate da redditi da capitale	0,00	0,00	0,00	0,00	0,00	0,00
3050000	Tipologia 500: Rimborsi e altre entrate correnti	255.561,00	0,00	230.043,00	0,00	230.881,00	0,00
3050100	Indennizzi di assicurazione	15.150,00	0,00	15.301,00	0,00	16.000,00	0,00
3050200	Rimborsi in entrata	34.561,00	0,00	34.742,00	0,00	34.881,00	0,00
3059900	Altre entrate correnti n.a.c.	205.850,00	0,00	180.000,00	0,00	180.000,00	0,00
3000000	Totale TITOLO 3	1.777.239,00	670.200,00	1.766.935,00	670.402,00	1.784.407,00	670.500,00
<b>ENTRATE IN CONTO CAPITALE</b>							
4010000	Tipologia 100: Tributi in conto capitale	10.000,00	10.000,00	10.000,00	10.000,00	10.000,00	10.000,00
4010100	Imposte da sanatorie e condoni	10.000,00	10.000,00	10.000,00	10.000,00	10.000,00	10.000,00
4020000	Tipologia 200: Contributi agli investimenti	2.779.400,00	2.779.400,00	17.000,00	17.000,00	570.000,00	570.000,00
4020100	Contributi agli investimenti da amministrazioni pubbliche	679.400,00	679.400,00	17.000,00	17.000,00	570.000,00	570.000,00
4020500	Contributi agli investimenti dall'Unione Europea e dal Resto del Mondo	2.100.000,00	2.100.000,00	0,00	0,00	0,00	0,00
4030000	Tipologia 300: Altri trasferimenti in conto capitale	0,00	0,00	0,00	0,00	0,00	0,00
4031200	Altri trasferimenti in conto capitale da Imprese	0,00	0,00	0,00	0,00	0,00	0,00
4040000	Tipologia 400: Entrate da alienazione di beni materiali e immateriali	755.600,00	755.600,00	100.000,00	100.000,00	100.000,00	100.000,00
4040100	Alienazione di beni materiali	300.000,00	300.000,00	100.000,00	100.000,00	100.000,00	100.000,00



**COMUNE DI MALALBERGO PROVINCIA DI BOLOGNA**  
**ALLEGATO AL PEG DEGLI ENTI LOCALI**  
**ENTRATE PER TITOLI, TIPOLOGIE E CATEGORIE**  
**PREVISIONI DI COMPETENZA**

TITOLO TIPOLOGIA CATEGORIA	DENOMINAZIONE	Previsioni dell'anno 2016		Previsioni dell'anno 2017		Previsioni dell'anno 2018	
		Totale	di cui entrate non ricorrenti	Totale	di cui entrate non ricorrenti	Totale	di cui entrate non ricorrenti
4040200	Cessione di Terreni e di beni materiali non produttivi	455.600,00	455.600,00	0,00	0,00	0,00	0,00
4050000	Tipologia 500: Altre entrate in conto capitale	190.000,00	190.000,00	240.000,00	240.000,00	290.000,00	290.000,00
4050100	Permessi da costruire	190.000,00	190.000,00	240.000,00	240.000,00	290.000,00	290.000,00
4050400	Altre entrate in conto capitale n.a.c.	0,00	0,00	0,00	0,00	0,00	0,00
4000000	<b>Totale TITOLO 4</b>	<b>3.735.000,00</b>	<b>3.735.000,00</b>	<b>367.000,00</b>	<b>367.000,00</b>	<b>970.000,00</b>	<b>970.000,00</b>
	<b>ENTRATE DA RIDUZIONE DI ATTIVITA' FINANZIARIE</b>						
5030000	Tipologia 300: Riscossione crediti di medio-lungo termine	0,00	0,00	0,00	0,00	0,00	0,00
5031300	Riscossione crediti sorti a seguito di escussione di garanzie in favore di Imprese	0,00	0,00	0,00	0,00	0,00	0,00
5040000	Tipologia 400: Altre entrate per riduzione di attività finanziarie	0,00	0,00	0,00	0,00	0,00	0,00
5040700	Prelievi da depositi bancari	0,00	0,00	0,00	0,00	0,00	0,00
5000000	<b>Totale TITOLO 5</b>	<b>0,00</b>	<b>0,00</b>	<b>0,00</b>	<b>0,00</b>	<b>0,00</b>	<b>0,00</b>
	<b>ACCENSIONE PRESTITI</b>						
6030000	Tipologia 300: Accensione Mutui e altri finanziamenti a medio lungo termine	0,00	0,00	0,00	0,00	1.500.000,00	1.500.000,00
6030100	Finanziamenti a medio lungo termine	0,00	0,00	0,00	0,00	1.500.000,00	1.500.000,00
6000000	<b>Totale TITOLO 6</b>	<b>0,00</b>	<b>0,00</b>	<b>0,00</b>	<b>0,00</b>	<b>1.500.000,00</b>	<b>1.500.000,00</b>
	<b>ANTICIPAZIONI DA ISTITUTO TESORIERE/CASSIERE</b>						
7010000	Tipologia 100: Anticipazioni da istituto tesoriere/cassiere	0,00	0,00	0,00	0,00	0,00	0,00
7010100	Anticipazioni da istituto tesoriere/cassiere	0,00	0,00	0,00	0,00	0,00	0,00
7000000	<b>Totale TITOLO 7</b>	<b>0,00</b>	<b>0,00</b>	<b>0,00</b>	<b>0,00</b>	<b>0,00</b>	<b>0,00</b>
	<b>ENTRATE PER CONTO TERZI E PARTITE DI GIRO</b>						
9010000	Tipologia 100: Entrate per partite di giro	711.748,00	0,00	711.748,00	0,00	711.748,00	0,00



## PREVISIONI DI COMPETENZA

TITOLO TIPOLOGIA CATEGORIA	DENOMINAZIONE	Previsioni dell'anno 2016		Previsioni dell'anno 2017		Previsioni dell'anno 2018	
		Totale	di cui entrate non ricorrenti	Totale	di cui entrate non ricorrenti	Totale	di cui entrate non ricorrenti
9010100	Altre ritenute	10.000,00	0,00	10.000,00	0,00	10.000,00	0,00
9010200	Ritenute su redditi da lavoro dipendente	556.583,00	0,00	556.583,00	0,00	556.583,00	0,00
9010300	Ritenute su redditi da lavoro autonomo	40.000,00	0,00	40.000,00	0,00	40.000,00	0,00
9019900	Altre entrate per partite di giro	105.165,00	0,00	105.165,00	0,00	105.165,00	0,00
9020000	Tipologia 200: Entrate per conto terzi	1.216.811,00	0,00	1.216.811,00	0,00	1.016.811,00	0,00
9020100	Rimborsi per acquisto di beni e servizi per conto terzi	100.000,00	0,00	100.000,00	0,00	100.000,00	0,00
9020200	Trasferimenti da Amministrazioni pubbliche per operazioni conto terzi	51.646,00	0,00	51.646,00	0,00	51.646,00	0,00
9020400	Depositi di/prezzo terzi	10.000,00	0,00	10.000,00	0,00	10.000,00	0,00
9020500	Riscossione imposte e tributi per conto terzi	1.055.165,00	0,00	1.055.165,00	0,00	855.165,00	0,00
9000000	Totale TITOLO 9	1.928.559,00	0,00	1.928.559,00	0,00	1.728.559,00	0,00
TOTALE GENERALE DELLE ENTRATE		12.706.632,00	4.748.659,00	9.256.718,00	1.241.370,00	11.177.906,00	3.330.468,00



COMUNE DI MALALBERGO PROVINCIA DI BOLOGNA  
 SPESE PER MISSIONI, PROGRAMMI E MACROAGGREGATI

SPESE CORRENTI - PREVISIONI DI COMPETENZA  
 Esercizio finanziario 2016

	101	102	103	104	105	106	107	108	109	110	Totale
<b>MISSIONI E PROGRAMMI \ MACROAGGREGATI</b>											
<b>01 MISSIONE 1 - Servizi istituzionali e generali e di gestione</b>											100
01 Organi istituzionali	0,00	7.575,00	113.523,33	301,00	0,00	0,00	0,00	0,00	0,00	2.900,00	124.299,33
02 Segreteria generale	33.850,43	4.973,50	164.569,70	16.332,00	0,00	0,00	0,00	0,00	34.000,00	30.300,00	284.025,63
03 Gestione economica, finanziaria, programmazione e provvediamento	143.762,98	10.369,06	17.700,00	3.000,00	0,00	0,00	0,00	0,00	0,00	0,00	174.832,04
04 Gestione delle entrate tributarie e servizi fiscali	61.757,05	4.079,21	56.110,00	16.010,00	0,00	0,00	0,00	0,00	0,00	0,00	137.956,26
05 Gestione dei beni demaniali e patrimoniali	0,00	13.726,00	57.408,33	0,00	0,00	0,00	0,00	0,00	0,00	14.847,00	85.981,33
06 Ufficio tecnico	236.190,63	15.959,61	21.058,80	1.000,00	0,00	0,00	0,00	0,00	0,00	1.839,20	276.047,24
07 Elezioni e consultazioni popolari - Anagrafe e stato civile	163.068,91	10.700,00	6.766,00	0,00	0,00	0,00	0,00	0,00	0,00	0,00	180.534,91
08 Statistica e sistemi informativi	0,00	0,00	7.170,00	0,00	0,00	0,00	0,00	0,00	0,00	1.949,30	9.119,30
10 Risorse umane	143.429,00	6.368,00	8.500,00	0,00	0,00	0,00	0,00	0,00	0,00	0,00	158.797,00
11 Altri servizi generali	0,00	0,00	7.443,70	5.050,00	0,00	0,00	0,00	0,00	0,00	51.182,73	63.676,43
<b>TOTALE MISSIONE 1 - Servizi istituzionali e generali e di gestione</b>	<b>782.059,00</b>	<b>74.250,38</b>	<b>460.249,86</b>	<b>41.693,00</b>	<b>0,00</b>	<b>0,00</b>	<b>0,00</b>	<b>0,00</b>	<b>34.000,00</b>	<b>103.017,23</b>	<b>1.495.269,47</b>
<b>MISSIONE 3 - Ordine pubblico e sicurezza</b>											
01 Polizia locale e amministrativa	233.979,02	15.870,65	85.469,60	7.201,01	0,00	0,00	0,00	0,00	35.000,00	1.010,00	378.530,28
02 Sistema integrato di sicurezza urbana	0,00	0,00	7.000,00	0,00	0,00	0,00	0,00	0,00	0,00	0,00	7.000,00
<b>TOTALE MISSIONE 3 - Ordine pubblico e sicurezza</b>	<b>233.979,02</b>	<b>15.870,65</b>	<b>92.469,60</b>	<b>7.201,01</b>	<b>0,00</b>	<b>0,00</b>	<b>0,00</b>	<b>0,00</b>	<b>35.000,00</b>	<b>1.010,00</b>	<b>385.530,28</b>
<b>MISSIONE 4 - Istruzione e diritto allo studio</b>											
01 Istruzione prescolastica	0,00	0,00	28.727,00	0,00	0,00	0,00	14.400,00	0,00	0,00	0,00	43.127,00
02 Altri ordini di istruzione non universitaria	0,00	0,00	154.025,28	202,00	0,00	0,00	0,00	0,00	0,00	0,00	154.227,28
06 Servizi ausiliari all'istruzione	57.017,81	3.810,02	202.895,20	0,00	0,00	0,00	0,00	0,00	0,00	0,00	263.723,03



COMUNE DI MALALBERGO PROVINCIA DI BOLOGNA  
**SPESA PER MISSIONI, PROGRAMMI E MACROAGGREGATI**

**SPESA CORRENTI - PREVISIONI DI COMPETENZA**  
 Esercizio finanziario 2016

MISSIONI E PROGRAMMI \ MACROAGGREGATI		101	102	103	104	105	106	107	108	109	110	100
		Redditi da lavoro dipendente	Imposte e tasse a carico dell'ente	Acquisto di beni e servizi	Trasferimenti correnti	Trasferimenti di tributi (solo per le Regioni)	Fondi perequativi (solo per le Regioni)	Interessi passivi	Altre spese per redditi da capitale	Rimborsi e poste correttive delle entrate	Altre spese correnti	Totale
07	Diritto allo studio	0,00	0,00	0,00	22.928,00	0,00	0,00	0,00	0,00	0,00	0,00	22.928,00
	<b>TOTALE MISSIONE 4 - Istruzione e diritto allo studio</b>	<b>57.017,81</b>	<b>3.810,02</b>	<b>385.647,48</b>	<b>23.130,00</b>	<b>0,00</b>	<b>0,00</b>	<b>14.400,00</b>	<b>0,00</b>	<b>0,00</b>	<b>0,00</b>	<b>484.065,31</b>
05	<b>MISSIONE 5 - Tutela e valorizzazione dei beni e attività culturali</b>											
01	Tutela e valorizzazione dei beni e delle attività culturali	0,00	0,00	530,00	0,00	0,00	0,00	0,00	0,00	0,00	0,00	530,00
02	Attività culturali e interventi diversi nel settore culturale	0,00	606,00	67.575,91	33.478,50	0,00	0,00	0,00	0,00	0,00	0,00	101.660,41
	<b>TOTALE MISSIONE 5 - Tutela e valorizzazione dei beni e attività culturali</b>	<b>0,00</b>	<b>606,00</b>	<b>68.105,91</b>	<b>33.478,50</b>	<b>0,00</b>	<b>0,00</b>	<b>0,00</b>	<b>0,00</b>	<b>0,00</b>	<b>0,00</b>	<b>102.190,41</b>
06	<b>MISSIONE 6 - Politiche giovanili, sport e tempo libero</b>											
01	Sport e tempo libero	0,00	0,00	67.262,00	26.866,00	0,00	0,00	23.900,00	0,00	0,00	0,00	118.028,00
02	Giovani	0,00	0,00	12.290,00	0,00	0,00	0,00	0,00	0,00	0,00	0,00	12.290,00
	<b>TOTALE MISSIONE 6 - Politiche giovanili, sport e tempo libero</b>	<b>0,00</b>	<b>0,00</b>	<b>79.552,00</b>	<b>26.866,00</b>	<b>0,00</b>	<b>0,00</b>	<b>23.900,00</b>	<b>0,00</b>	<b>0,00</b>	<b>0,00</b>	<b>130.318,00</b>
07	<b>MISSIONE 7 - Turismo</b>											
01	Sviluppo e valorizzazione del turismo	0,00	0,00	0,00	505,00	0,00	0,00	0,00	0,00	0,00	0,00	505,00
	<b>TOTALE MISSIONE 7 - Turismo</b>	<b>0,00</b>	<b>0,00</b>	<b>0,00</b>	<b>505,00</b>	<b>0,00</b>	<b>0,00</b>	<b>0,00</b>	<b>0,00</b>	<b>0,00</b>	<b>0,00</b>	<b>505,00</b>
08	<b>MISSIONE 8 - Assetto del territorio ed edilizia abitativa</b>											
01	Urbanistica e assetto del territorio	0,00	0,00	0,00	525,20	0,00	0,00	0,00	0,00	0,00	0,00	525,20
02	Edilizia residenziale pubblica e locale e piani di edilizia economico-popolare	0,00	0,00	115.000,00	171,70	0,00	0,00	0,00	0,00	0,00	0,00	115.171,70
	<b>TOTALE MISSIONE 8 - Assetto del territorio ed edilizia abitativa</b>	<b>0,00</b>	<b>0,00</b>	<b>115.000,00</b>	<b>696,90</b>	<b>0,00</b>	<b>0,00</b>	<b>0,00</b>	<b>0,00</b>	<b>0,00</b>	<b>0,00</b>	<b>115.696,90</b>
09	<b>MISSIONE 9 - Sviluppo sostenibile e tutela del territorio e dell'ambiente</b>											
02	Tutela, valorizzazione e recupero ambientale	26.362,46	2.077,88	139.912,60	616,10	0,00	0,00	12.320,00	0,00	0,00	1.515,00	182.804,04

COMUNE DI MALALBERGO PROVINCIA DI BOLOGNA  
 SPESE PER MISSIONI, PROGRAMMI E MACROAGGREGATI



SPESE CORRENTI - PREVISIONI DI COMPETENZA  
 Esercizio finanziario 2016

	101	102	103	104	105	106	107	108	109	110	Totale
<b>MISSIONI E PROGRAMMI \ MACROAGGREGATI</b>											
03 Rifugi	26.560,66	1.785,85	1.112.295,64	7.677,01	0,00	0,00	0,00	0,00	0,00	303,00	1.149.622,16
04 Servizio idrico integrato	0,00	0,00	8.080,00	0,00	0,00	0,00	0,00	0,00	0,00	0,00	8.080,00
08 Qualità dell'aria e riduzione dell'inquinamento	0,00	0,00	0,00	17.109,40	0,00	0,00	0,00	0,00	0,00	0,00	17.109,40
<b>TOTALE MISSIONE 9 - Sviluppo sostenibile e tutela del territorio e dell'ambiente</b>	<b>52.923,12</b>	<b>3.865,73</b>	<b>1.261.288,24</b>	<b>25.402,51</b>	<b>0,00</b>	<b>0,00</b>	<b>12.320,00</b>	<b>0,00</b>	<b>0,00</b>	<b>1.818,00</b>	<b>1.357.615,60</b>
<b>MISSIONE 10 - Trasporti e diritto alla mobilità</b>											
02 Trasporto pubblico locale	0,00	0,00	16.000,00	0,00	0,00	0,00	0,00	0,00	0,00	0,00	16.000,00
05 Viabilità e infrastrutture stradali	81.200,06	14.213,68	297.305,50	0,00	0,00	0,00	0,00	0,00	0,00	12.574,50	405.293,74
<b>TOTALE MISSIONE 10 - Trasporti e diritto alla mobilità</b>	<b>81.200,06</b>	<b>14.213,68</b>	<b>313.305,50</b>	<b>0,00</b>	<b>0,00</b>	<b>0,00</b>	<b>0,00</b>	<b>0,00</b>	<b>0,00</b>	<b>12.574,50</b>	<b>421.293,74</b>
<b>MISSIONE 11 - Soccorso civile</b>											
01 Sistema di protezione civile	0,00	0,00	3.439,08	11.543,28	0,00	0,00	0,00	0,00	0,00	60.000,00	74.982,36
<b>TOTALE MISSIONE 11 - Soccorso civile</b>	<b>0,00</b>	<b>0,00</b>	<b>3.439,08</b>	<b>11.543,28</b>	<b>0,00</b>	<b>0,00</b>	<b>0,00</b>	<b>0,00</b>	<b>0,00</b>	<b>60.000,00</b>	<b>74.982,36</b>
<b>MISSIONE 12 - Diritti sociali, politiche sociali e famiglia</b>											
01 Interventi per l'infanzia e i minori e per asili nido	273.120,36	0,00	693.712,52	20.571,00	0,00	0,00	13.435,00	0,00	0,00	0,00	1.000.838,88
02 Interventi per la disabilità	0,00	0,00	5.280,00	9.090,00	0,00	0,00	0,00	0,00	0,00	0,00	14.370,00
03 Interventi per gli anziani	0,00	0,00	119.442,50	12.500,00	0,00	0,00	0,00	0,00	0,00	0,00	131.942,50
04 Interventi per soggetti a rischio di esclusione sociale	31.534,67	2.026,57	6.262,00	46.510,00	0,00	0,00	0,00	0,00	0,00	2.600,00	88.933,24
05 Interventi per le famiglie	115.412,59	8.368,60	1.595,80	104.490,00	0,00	0,00	0,00	0,00	0,00	0,00	229.866,99
06 Interventi per il diritto alla casa	0,00	0,00	0,00	5.000,00	0,00	0,00	0,00	0,00	0,00	0,00	5.000,00
07 Programmazione e governo della rete dei servizi socio-sanitari e sociali	0,00	0,00	0,00	188.690,00	0,00	0,00	15.161,00	0,00	0,00	0,00	203.851,00

COMUNE DI MALALBERGO PROVINCIA DI BOLOGNA  
**SPESA PER MISSIONI, PROGRAMMI E MACROAGGREGATI**



**SPESA CORRENTI - PREVISIONI DI COMPETENZA**  
 Esercizio finanziario 2016

MISSIONI E PROGRAMMI \ MACROAGGREGATI	101	102	103	104	105	106	107	108	109	110	Totale
08 Cooperazione e associazionismo	0,00	0,00	0,00	31.000,00	0,00	0,00	0,00	0,00	0,00	0,00	31.000,00
09 Servizio necroscopico e cimiteriale	25.162,46	1.653,68	49.056,50	0,00	0,00	0,00	0,00	0,00	0,00	0,00	75.872,64
<b>TOTALE MISSIONE 12 - Diritti sociali, politiche sociali e famiglia</b>	<b>445.230,08</b>	<b>12.048,85</b>	<b>875.349,32</b>	<b>417.851,00</b>	<b>0,00</b>	<b>0,00</b>	<b>28.596,00</b>	<b>0,00</b>	<b>0,00</b>	<b>2.600,00</b>	<b>1.791.675,25</b>
14 MISSIONE 14 - Sviluppo economico e competitività	0,00	0,00	0,00	0,00	0,00	0,00	0,00	0,00	0,00	0,00	0,00
01 Industria, PMI e Artigianato	0,00	0,00	0,00	0,00	0,00	0,00	0,00	0,00	0,00	0,00	0,00
02 Commercio - reti distributive - touch dei consumatori	0,00	0,00	1.363,50	0,00	0,00	0,00	0,00	0,00	0,00	0,00	1.363,50
<b>TOTALE MISSIONE 14 - Sviluppo economico e competitività</b>	<b>0,00</b>	<b>0,00</b>	<b>1.363,50</b>	<b>0,00</b>	<b>0,00</b>	<b>0,00</b>	<b>0,00</b>	<b>0,00</b>	<b>0,00</b>	<b>0,00</b>	<b>1.363,50</b>
16 MISSIONE 16 - Agricoltura, politiche agroalimentari e pesca	0,00	0,00	0,00	20.000,00	0,00	0,00	0,00	0,00	0,00	0,00	20.000,00
01 Sviluppo del settore agricolo e del sistema Agroalimentare	0,00	0,00	0,00	20.000,00	0,00	0,00	0,00	0,00	0,00	0,00	20.000,00
<b>TOTALE MISSIONE 16 - Agricoltura, politiche agroalimentari e pesca</b>	<b>0,00</b>	<b>0,00</b>	<b>0,00</b>	<b>20.000,00</b>	<b>0,00</b>	<b>0,00</b>	<b>0,00</b>	<b>0,00</b>	<b>0,00</b>	<b>0,00</b>	<b>20.000,00</b>
17 MISSIONE 17 - Energia e diversificazione delle fonti energetiche	0,00	0,00	0,00	0,00	0,00	0,00	0,00	0,00	0,00	0,00	0,00
01 Fonti energetiche	0,00	0,00	0,00	0,00	0,00	0,00	0,00	0,00	0,00	0,00	0,00
<b>TOTALE MISSIONE 17 - Energia e diversificazione delle fonti energetiche</b>	<b>0,00</b>	<b>0,00</b>	<b>0,00</b>	<b>0,00</b>	<b>0,00</b>	<b>0,00</b>	<b>0,00</b>	<b>0,00</b>	<b>0,00</b>	<b>0,00</b>	<b>0,00</b>
18 MISSIONE 18 - Relazioni con le altre autonomie territoriali e locali	0,00	0,00	0,00	151.400,00	0,00	0,00	0,00	0,00	0,00	0,00	151.400,00
01 Relazioni finanziarie con le altre autonomie territoriali	0,00	0,00	0,00	151.400,00	0,00	0,00	0,00	0,00	0,00	0,00	151.400,00
<b>TOTALE MISSIONE 18 - Relazioni con le altre autonomie territoriali e locali</b>	<b>0,00</b>	<b>0,00</b>	<b>0,00</b>	<b>151.400,00</b>	<b>0,00</b>	<b>0,00</b>	<b>0,00</b>	<b>0,00</b>	<b>0,00</b>	<b>0,00</b>	<b>151.400,00</b>
20 MISSIONE 20 - Fondi e accantonamenti	0,00	0,00	0,00	0,00	0,00	0,00	0,00	0,00	0,00	86.527,18	86.527,18
01 Fondo di riserva	0,00	0,00	0,00	0,00	0,00	0,00	0,00	0,00	0,00	86.527,18	86.527,18
02 Fondo crediti di dubbia esigibilità	0,00	0,00	0,00	0,00	0,00	0,00	0,00	0,00	0,00	278.000,00	278.000,00

COMUNE DI MALALBERGO PROVINCIA DI BOLOGNA

SPESE PER MISSIONI, PROGRAMMI E MACROAGGREGATI



SPESE CORRENTI - PREVISIONI DI COMPETENZA  
Esercizio finanziario 2016

MISSIONI E PROGRAMMI \ MACROAGGREGATI	Redditi da lavoro dipendente	Imposte e tasse a carico dell'ente	Acquisto di beni e servizi	Trasferimenti correnti	Trasferimenti di tributi (solo per le Regioni)	Fondi perequativi (solo per le Regioni)	Interessi passivi	Altre spese per redditi da capitale	Rimborsi e poste correttive delle entrate	Altre spese correnti	Totale
	101	102	103	104	105	106	107	108	109	110	100
TOTALE MISSIONE 20 - Fondi e accantonamenti	0,00	0,00	0,00	0,00	0,00	0,00	0,00	0,00	0,00	364.527,18	364.527,18
MISSIONE 50 - Debito pubblico											
50											
01	0,00	0,00	0,00	0,00	0,00	0,00	0,00	0,00	0,00	0,00	0,00
TOTALE MISSIONE 50 - Debito pubblico	0,00	0,00	0,00	0,00	0,00	0,00	0,00	0,00	0,00	0,00	0,00
TOTALE GENERALE DELLE SPESE	1.652.499,09	124.663,31	3.655.770,49	759.767,20	0,00	0,00	79.216,00	0,00	69.000,00	545.546,91	6.886.373,00



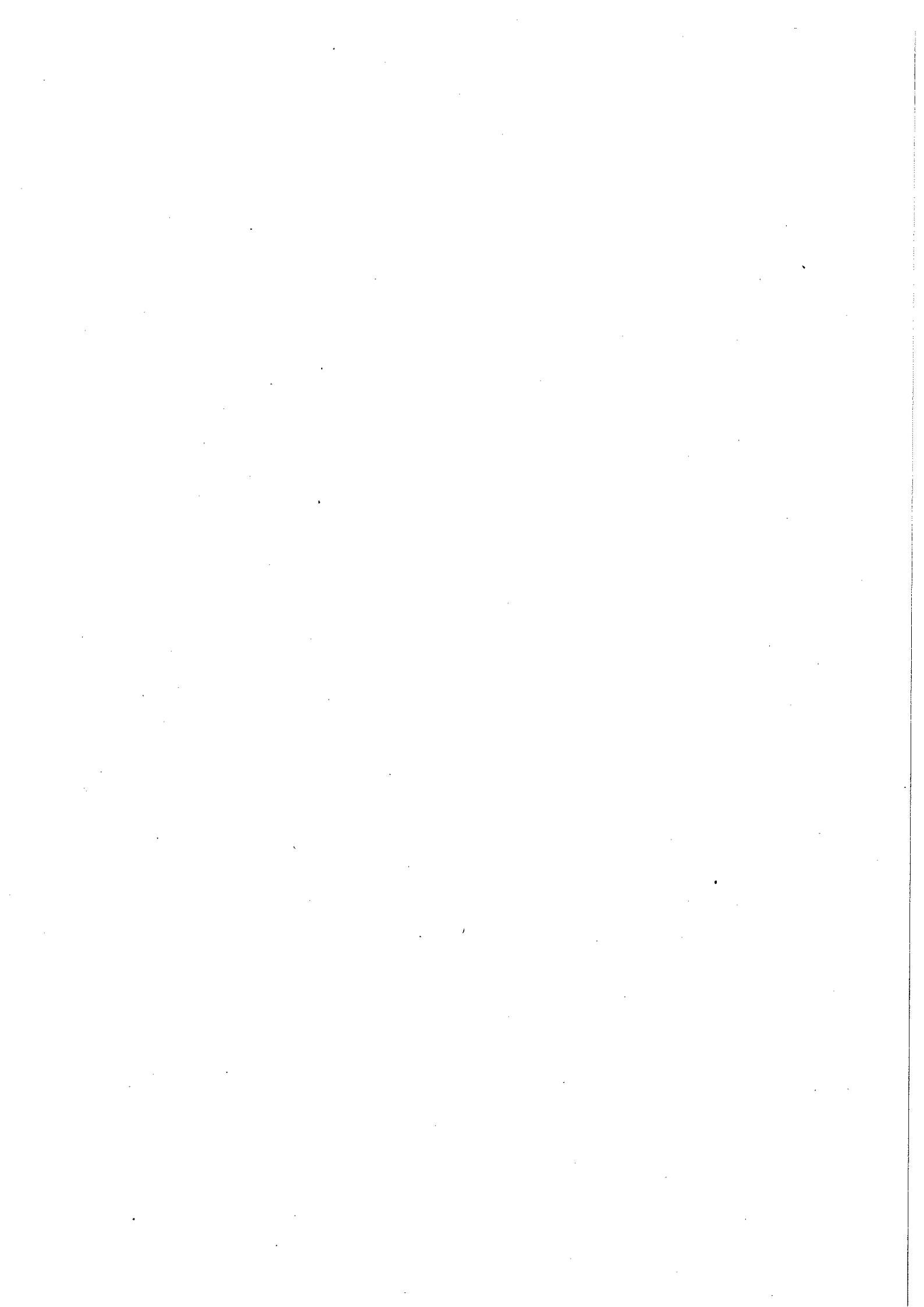

COMUNE DI MALALBERGO PROVINCIA DI BOLOGNA  
**SPESE PER MISSIONI, PROGRAMMI E MACROAGGREGATI**

**SPESE IN CONTO CAPITALE E SPESE PER INCREMENTO DI ATTIVITA' FINANZIARIE - PREVISIONI DI COMPETENZA**  
 Esercizio finanziario 2016

	201	202	203	204	205	200	301	302	303	304	300
	Tributi in conto capitale a carico dell'ente	Investimenti fissi lordi	Contributi agli investimenti	Trasferimenti in conto capitale	Altre spese in conto capitale	Totale SPESE IN CONTO CAPITALE	Acquisizioni di attività finanziarie	Concessione crediti di breve termine	Concessione crediti di medio-lungo termine	Altre spese per incremento di attività finanziarie	Totale SPESE PER INCREMENTO DI ATTIVITA' FINANZIARIE
<b>01</b>	<b>MISSIONI E PROGRAMMI \ MACROAGGREGATI</b>										
	<b>MISSIONE 1 - Servizi istituzionali e generali e di gestione</b>										
01	0,00	0,00	0,00	0,00	0,00	0,00	0,00	0,00	0,00	0,00	0,00
02	0,00	0,00	0,00	0,00	0,00	0,00	0,00	0,00	0,00	0,00	0,00
05	0,00	180.000,00	0,00	0,00	0,00	180.000,00	0,00	0,00	0,00	0,00	0,00
06	0,00	0,00	0,00	0,00	0,00	0,00	0,00	0,00	0,00	0,00	0,00
08	0,00	4.000,00	8.000,00	0,00	0,00	12.000,00	0,00	0,00	0,00	0,00	0,00
10	0,00	0,00	0,00	0,00	0,00	0,00	0,00	0,00	0,00	0,00	0,00
11	0,00	0,00	0,00	0,00	0,00	0,00	0,00	0,00	0,00	0,00	0,00
	0,00	184.000,00	8.000,00	0,00	0,00	192.000,00	0,00	0,00	0,00	0,00	0,00
	<b>TOTALE MISSIONE 1 - Servizi istituzionali e generali e di gestione</b>										
<b>03</b>	<b>MISSIONE 3 - Ordine pubblico e sicurezza</b>										
01	0,00	0,00	0,00	0,00	0,00	0,00	0,00	0,00	0,00	0,00	0,00
02	0,00	0,00	0,00	0,00	0,00	0,00	0,00	0,00	0,00	0,00	0,00
	0,00	0,00	0,00	0,00	0,00	0,00	0,00	0,00	0,00	0,00	0,00
	<b>TOTALE MISSIONE 3 - Ordine pubblico e sicurezza</b>										
<b>04</b>	<b>MISSIONE 4 - Istruzione e diritto allo studio</b>										
01	0,00	370.000,00	0,00	0,00	0,00	370.000,00	0,00	0,00	0,00	0,00	0,00
02	0,00	550.000,00	0,00	0,00	0,00	550.000,00	0,00	0,00	0,00	0,00	0,00
	0,00	920.000,00	0,00	0,00	0,00	920.000,00	0,00	0,00	0,00	0,00	0,00
	<b>TOTALE MISSIONE 4 - Istruzione e diritto allo studio</b>										
<b>05</b>	<b>MISSIONE 5 - Tutela e valorizzazione dei beni e attività culturali</b>										
01	0,00	0,00	0,00	0,00	0,00	0,00	0,00	0,00	0,00	0,00	0,00
	<b>Tutela e valorizzazione dei beni e delle attività culturali</b>										

## COMUNE DI MALALBERGO PROVINCIA DI BOLOGNA

## SPESE PER MISSIONI, PROGRAMMI E MACROAGGREGATI

SPESE IN CONTO CAPITALE E SPESE PER INCREMENTO DI ATTIVITA' FINANZIARIE - PREVISIONI DI COMPETENZA  
Esercizio finanziario 2016

	201	202	203	204	205	200	301	302	303	304	300
	Tributi in conto capitale a carico dell'ente	Investimenti fissi lordi	Contributi agli investimenti	Trasferimenti in conto capitale	Altre spese in conto capitale	Totale SPESE IN CONTO CAPITALE	Acquisizioni di attività finanziarie	Concessione crediti di breve termine	Concessione crediti di medio-lungo termine	Altre spese per incremento di attività finanziarie	Totale SPESE PER INCREMENTO DI ATTIVITA' FINANZIARIE
	02	0,00	0,00	0,00	0,00	0,00	0,00	0,00	0,00	0,00	0,00
	TOTALE MISSIONE 5 - Tutela e valorizzazione del bene e attività culturali	0,00	0,00	0,00	0,00	0,00	0,00	0,00	0,00	0,00	0,00
	06	0,00	0,00	0,00	0,00	0,00	0,00	0,00	0,00	0,00	0,00
	01	0,00	0,00	0,00	0,00	0,00	0,00	0,00	0,00	0,00	0,00
	TOTALE MISSIONE 6 - Politiche giovanili, sport e tempo libero	0,00	0,00	0,00	0,00	0,00	0,00	0,00	0,00	0,00	0,00
	08	0,00	0,00	0,00	0,00	0,00	0,00	0,00	0,00	0,00	0,00
	02	0,00	0,00	0,00	0,00	0,00	0,00	0,00	0,00	0,00	0,00
	TOTALE MISSIONE 8 - Assetto del territorio ed edilizia abitativa	0,00	0,00	0,00	0,00	0,00	0,00	0,00	0,00	0,00	0,00
	09	0,00	20.000,00	0,00	0,00	0,00	0,00	0,00	0,00	0,00	0,00
	02	0,00	0,00	0,00	0,00	0,00	0,00	0,00	0,00	0,00	0,00
	03	0,00	0,00	0,00	0,00	0,00	0,00	0,00	0,00	0,00	0,00
	04	0,00	0,00	0,00	0,00	0,00	0,00	0,00	0,00	0,00	0,00
	TOTALE MISSIONE 9 - Sviluppo sostenibile e tutela del territorio e dell'ambiente	0,00	20.000,00	0,00	0,00	0,00	0,00	0,00	0,00	0,00	0,00
	10	0,00	2.198.000,00	0,00	0,00	0,00	0,00	0,00	0,00	0,00	0,00
	05	0,00	0,00	0,00	0,00	0,00	0,00	0,00	0,00	0,00	0,00
	TOTALE MISSIONE 10 - Trasporti e diritto alla mobilità	0,00	2.198.000,00	0,00	0,00	0,00	0,00	0,00	0,00	0,00	0,00
	11	0,00	15.000,00	0,00	0,00	0,00	0,00	0,00	0,00	0,00	0,00
	01	0,00	15.000,00	0,00	0,00	0,00	0,00	0,00	0,00	0,00	0,00
	TOTALE MISSIONE 11 - Soccorso civile	0,00	15.000,00	0,00	0,00	0,00	0,00	0,00	0,00	0,00	0,00

COMUNE DI MALBERGO PROVINCIA DI BOLOGNA

SPESA PER MISSIONI, PROGRAMMI E MACROAGGREGATI



SPESA IN CONTO CAPITALE E SPESA PER INCREMENTO DI ATTIVITA' FINANZIARIE - PREVISIONI DI COMPETENZA  
Esercizio finanziario 2016

	201	202	203	204	205	200	301	302	303	304	300
	Tributi in conto capitale a carico dell'ente	Investimenti fissi lordi	Contributi agli investimenti	Trasferimenti in conto capitale	Altre spese in conto capitale	Totale SPESE IN CONTO CAPITALE	Acquisizioni di attività finanziarie	Concessione crediti di breve termine	Concessione crediti di medio-lungo termine	Altre spese per incremento di attività finanziarie	Totale SPESE PER INCREMENTO DI ATTIVITA' FINANZIARIE
12											
12											
01	0,00	0,00	0,00	0,00	0,00	0,00	0,00	0,00	0,00	0,00	0,00
05	0,00	0,00	0,00	0,00	0,00	0,00	0,00	0,00	0,00	0,00	0,00
09	0,00	20.000,00	0,00	0,00	0,00	20.000,00	0,00	0,00	0,00	0,00	0,00
	0,00	20.000,00	0,00	0,00	0,00	20.000,00	0,00	0,00	0,00	0,00	0,00
	0,00	3.357.000,00	8.000,00	0,00	0,00	3.365.000,00	0,00	0,00	0,00	0,00	0,00

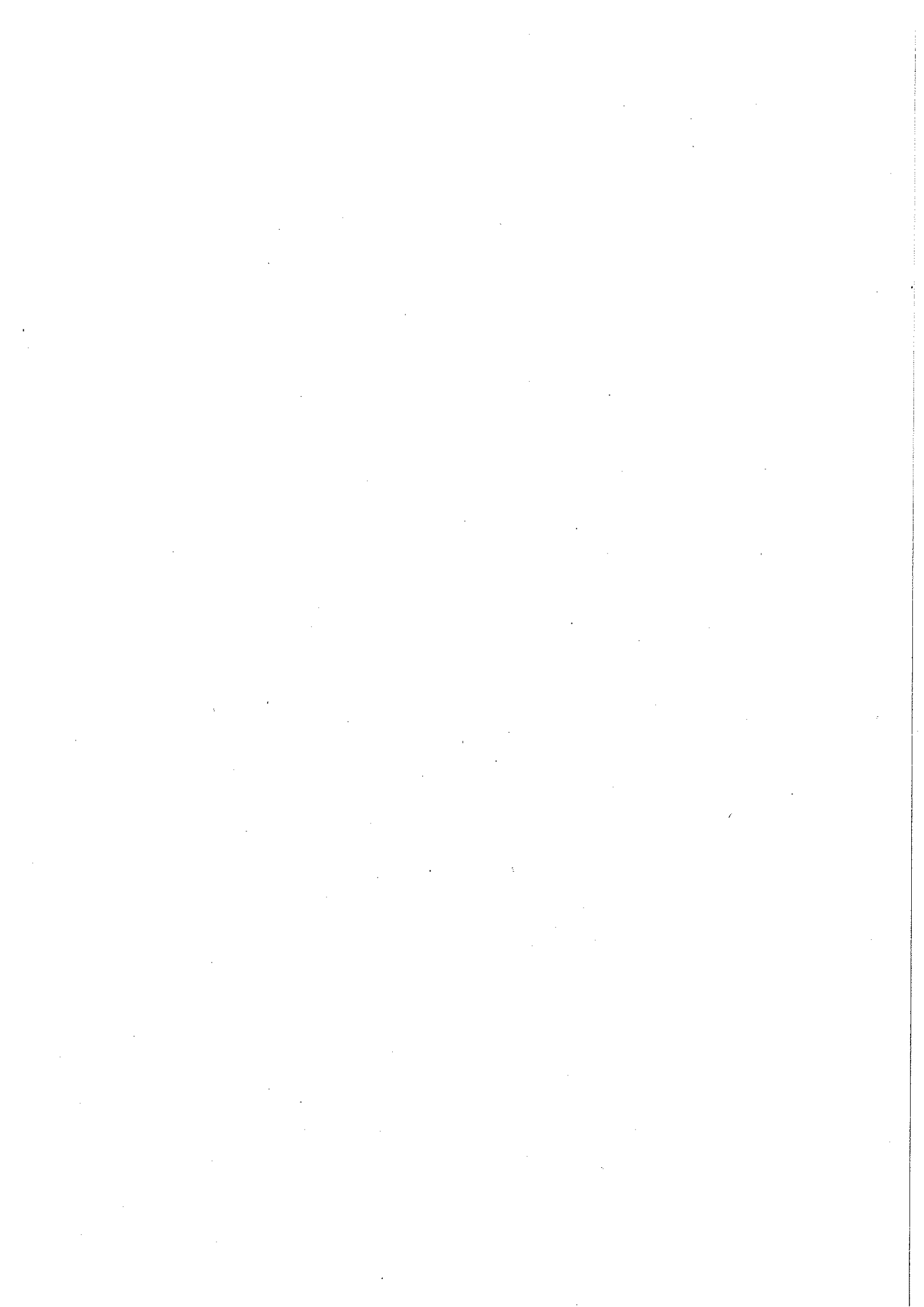



COMUNE DI MALALBERGO PROVINCIA DI BOLOGNA

SPESE PER MISSIONI, PROGRAMMI E MACROAGGREGATI

SPESE PER RIMBORSO DI PRESTITI - PREVISIONI DI COMPETENZA  
Esercizio finanziario 2016

MISSIONI E PROGRAMMI \ MACROAGGREGATI	Rimborso di titoli obbligazionari				Totale
	401	402	403	404	
01 MISSIONE 1 - Servizi istituzionali e generali e di gestione	0,00	0,00	0,00	0,00	0,00
02 Segreteria generale	0,00	0,00	0,00	0,00	0,00
05 Gestione dei beni demaniali e patrimoniali	0,00	0,00	0,00	0,00	0,00
<b>TOTALE MISSIONE 1 - Servizi istituzionali e generali e di gestione</b>	<b>0,00</b>	<b>0,00</b>	<b>0,00</b>	<b>0,00</b>	<b>0,00</b>
04 MISSIONE 4 - Istruzione e diritto allo studio	0,00	0,00	0,00	0,00	0,00
01 Istruzione prescolastica	0,00	0,00	11.900,00	0,00	11.900,00
02 Altri ordini di istruzione non universitaria	0,00	0,00	0,00	0,00	0,00
06 Servizi ausiliari all'istruzione	0,00	0,00	0,00	0,00	0,00
<b>TOTALE MISSIONE 4 - Istruzione e diritto allo studio</b>	<b>0,00</b>	<b>0,00</b>	<b>11.900,00</b>	<b>0,00</b>	<b>11.900,00</b>
06 MISSIONE 6 - Politiche giovanili, sport e tempo libero	0,00	0,00	0,00	0,00	0,00
01 Sport e tempo libero	0,00	0,00	80.000,00	0,00	80.000,00
<b>TOTALE MISSIONE 6 - Politiche giovanili, sport e tempo libero</b>	<b>0,00</b>	<b>0,00</b>	<b>80.000,00</b>	<b>0,00</b>	<b>80.000,00</b>
09 MISSIONE 9 - Sviluppo sostenibile e tutela del territorio e dell'ambiente	0,00	0,00	0,00	0,00	0,00
02 Tutela, valorizzazione e recupero ambientale	0,00	0,00	21.700,00	0,00	21.700,00
03 Rifiuti	0,00	0,00	0,00	0,00	0,00
04 Servizio idrico integrato	0,00	0,00	0,00	0,00	0,00
<b>TOTALE MISSIONE 9 - Sviluppo sostenibile e tutela del territorio e dell'ambiente</b>	<b>0,00</b>	<b>0,00</b>	<b>21.700,00</b>	<b>0,00</b>	<b>21.700,00</b>
10 MISSIONE 10 - Trasporti e diritto alla mobilità	0,00	0,00	0,00	0,00	0,00
05 Viabilità e infrastrutture stradali	0,00	0,00	0,00	0,00	0,00

COMUNE DI MALALBERGO PROVINCIA DI BOLOGNA

SPESE PER MISSIONI, PROGRAMMI E MACROAGGREGATI



SPESE PER RIMBORSO DI PRESTITI - PREVISIONI DI COMPETENZA  
Esercizio finanziario 2016

	Rimborso di titoli obbligazionari				Rimborso di altri finanziamenti a medio lungo termine	Rimborso di altre forme di indebitamento	Totale
	401	402	403	404			
MISSIONI E PROGRAMMI \ MACROAGGREGATI							
TOTALE MISSIONE 10 - Trasporti e diritto alla mobilità	0,00	0,00	0,00	0,00	0,00	0,00	0,00
MISSIONE 12 - Diritti sociali, politiche sociali e famiglia	0,00	0,00	0,00	0,00	0,00	0,00	0,00
01 Interventi per l'infanzia e i minori e per asili nido	0,00	0,00	9.100,00	0,00	0,00	9.100,00	9.100,00
05 Interventi per le famiglie	0,00	0,00	0,00	0,00	0,00	0,00	0,00
07 Programmazione e governo della rete dei servizi socio-sanitari e sociali	0,00	0,00	26.500,00	0,00	0,00	26.500,00	26.500,00
09 Servizio necroscopico e cimiteriale	0,00	0,00	0,00	0,00	0,00	0,00	0,00
TOTALE MISSIONE 12 - Diritti sociali, politiche sociali e famiglia	0,00	0,00	35.600,00	0,00	0,00	35.600,00	35.600,00
MISSIONE 50 - Debito pubblico	0,00	0,00	0,00	0,00	0,00	0,00	0,00
02 Quota capitale ammontamento mutui e prestiti obbligazionari	0,00	0,00	377.500,00	0,00	0,00	377.500,00	377.500,00
TOTALE MISSIONE 50 - Debito pubblico	0,00	0,00	377.500,00	0,00	0,00	377.500,00	377.500,00

COMUNE DI MALALBERGO PROVINCIA DI BOLOGNA  
**SPESA PER MISSIONI, PROGRAMMI E MACROAGGREGATI**

**SPESA PER SERVIZI PER CONTO TERZI E PARTITE DI GIRO - PREVISIONI DI COMPETENZA**  
 Esercizio finanziario 2016

MISSIONI E PROGRAMMI \ MACROAGGREGATI		Uscite per partite di giro	Uscite per conto terzi	Totale
		701	702	700
99	MISSIONE 99 - Servizi per conto terzi	0,00	0,00	0,00
01	01 Servizi per conto terzi - Partite di giro	1.713.394,00	215.165,00	1.928.559,00
<b>TOTALE MISSIONE 99 - Servizi per conto terzi</b>		<b>1.713.394,00</b>	<b>215.165,00</b>	<b>1.928.559,00</b>



